DAS INFO-MAGAZIN FÜR ESSEN

05
2019

HEINZ

Radikale Kunst
Der Alt-Right-Komplex im HMKV

Rätsel-Räume
Escape Rooms in der Region

Neue Anfänge
Tanztheater Wuppertal Pina Bausch

Sparkasse Dortmund präsentiert: 10 Jahre

RuhrHOCHdeutsch
im Spiegelzelt

Das Kabarett-Comedy-Musik-Festival
13. Juni – 13. Oktober 2019

THEATER FLETCH BIZZEL

www.ruhrHOCHdeutsch.de

WDR 1LIVE

BOCHUM TOTAL

Das Festival

04.7.
bis
07.7.
Bermuda3Eck

Eintritt frei!

www.bochumtotal.de
Festival-Hotline: 0234.5883838

BERMUDA 3ECK
eins für alle.

König Pilsener

STADTWERKE BOCHUM

Gut.

Coca-Cola®

coolibri

BOCHUM TOTAL

Eine Bochum Total 2010 UG Veranstaltung in Zusammenarbeit mit dem Kulturbüro der Stadt Bochum

Mai 2019

AUCH ALS E-PAPER UND APP

Kinofilm über Ehrenmord und Geschlechterrollen: „Nur eine Frau“ © Mathias Bothor

Special ab Seite 42: Escape-Rooms in der Region

Festival: Die aktuellen Open Airs in der Region und darüber hinaus

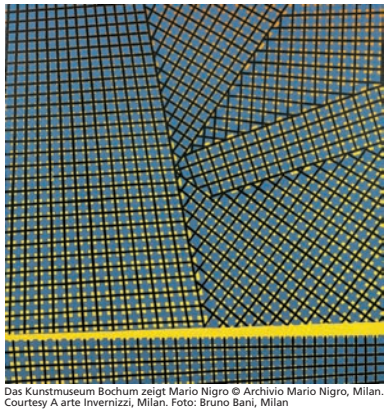

Das Kunstmuseum Bochum zeigt Mario Nigro © Archivio Mario Nigro, Milan. Courtesy A arte Invernizzi, Milan. Foto: Bruno Bani, Milan

Bettina Wagner-Bergelt, die neue Intendantin des Tanztheater Wuppertal Pina Bausch, im Gespräch auf Seite 60 © Ulli Weiss/Pina Bausch Foundation

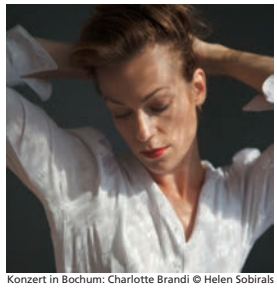

Konzert in Bochum: Charlotte Brandi © Helen Sobirals

04 Startphase
Von Ost nach West: Aktuelles aus der Region
07 Ruhrindustries: Neueröffnung in Bochum
11 Kurzfilmtage Oberhausen: Trailer ab!

14 Bewegungsmelder
Die Veranstaltungstipps des Monats
30 Impressum

38 Ausstellungen
Der aktuelle Ausstellungskalender

40 Kleinanzeigen
Kontakte, Reisen, Kreatives, Dies und Das

42 Stadtplan
Special: Escape Rooms in der Region

46 Kunst
Das Beste aus Museen, Galerien und Co
48 Tipp des Monats: Der Alt-Right-Komplex im HMKV

50 Kino
Die aktuellen Kinostarts des Monats
52 Tipp des Monats: „Nur eine Frau“

54 Konzerte
Hier spielt die Musik!
56 Open Air: Die Festivals des Monats

58 Bühne
Termintipps zu Theater, Tanz und Performance
60 Tipp des Monats: Tanzensemble Pina Bausch

62 Leseratte
Lesungen und Literarisches
Hinweis: Literaturgebiet.Ruhr geht an den Start

HEINZ

Horror-Musik im sweetSixteen

„Neue Musik und anderer Horror. Ein Abend zwischen Mikroton und Knochensäge“ heißt die Veranstaltung am 12.5. im sweetSixteen Kino, bei der Kabarettist und Musikwissenschaftler Martin Zingsheim mit dem E-MEX-Ensemble die Beziehung zwischen dem Genre Neue Musik und Horrorstreifen erforscht. Denn während die radikale Musikrichtung oft auf taube Ohren trifft, wird sie im Gruselgenre mit Begeisterung verwendet.

Science-Slam in der DASA

Böse Stimmen behaupten, deutsche Wissenschaftler stünden nicht gerade im Ruf, ihre Inhalte spannend und anschaulich zu vermitteln. Den Gegenbeweis treten einige Nachwuchs-Akademiker am 9.5. in der DASA an. Beim 30. Dortmunder Science-Slam verpacken sie ihre Forschungsergebnisse in gut verdaubare Vortragshappen von je zehn Minuten. Mit Requisiten, Grafiken sowie Händen und Füßen buhlen sie um die Gunst des Publikums.

Beim Science Slam © DASA

Wissenswerkstatt auf Zeche Zollern

Fake News und gefährliches Halbwissen: Der Grat zwischen Wahrheit, Wissen und Lüge war schon immer aktuell. In der Wissenswerkstatt der Zeche Zollern können Kinder und Familien selbst experimentieren und kreativ werden. Im Rahmen der Ausstellung „Alles nur geklaut“ beschäftigen sich die Teilnehmer mit Duplikaten und gefälschten Prototypen um den Irrgarten Wissen. Der nächste Aktionstag findet am 5.5. von 11-17 Uhr statt.

Kinderstück im Fletch Bizzel

Als die Ente eines Tages auf den Tod trifft, muss sie feststellen, dass dieser unerwartet freundlich ist. Er beantwortet nicht nur geduldig all ihre Fragen – er kann sogar ganz toll auf Bäume klettern! Und auch der Tod bemerkt, dass die Ente ein eigenwilliges, wissbegieriges Wesen ist. Sie bringt ihm sogar das Schwimmen bei. In „Ente, Tod und Tulpe“ dreht sich alles um Freundschaft, Angst und Abschied; 5.+26.5., je 11 Uhr, 8 €.

© Rada Radojcic

Neues Feierformat im FZW

Die beliebte Indierock-Partyreihe Native findet am 10.5. zum letzten Mal im Dortmunder Sissikingkong statt. Dann heißt's: Adieu Britpop, Beat, Indie und Co. Über den Abschiedsschmerz tröstet aber schon am 4.5. ein brandneues Feierformat im FZW hinweg: die „Evergreens“. Hier wird einmal im Monat alles gespielt, was man gut mitgrölen kann. Von 80s-Gold wie „Take on Me“ über Trash wie „All That She Wants“ bis zu Dauerlieblingen wie „Torn“.

Das Spiegelzelt von RuhrHOCHdeutsch © Martin Filipponi

Comedy-Festival RuhrHOCHdeutsch wirft seine Schatten voraus

Lach do ma!

Ganze 123 Tage Programm stehen im Kalender des Dortmunder Comedy- und Kabarettfestes RuhrHOCHdeutsch. An denen kommen über 180 Künstlerinnen und Scherzemacher ins berüchtigte Spiegelzelt an den Westfalenhallen. Im Jahr 2019 steht dabei der Nachwuchs der Comedy-Szene in besonderem Rampenlicht. Das sieht man etwa bei den vier Terminen der beliebten Stand-up-Comedy-Reihe NightWash (14.7., 11.8., 15.9., 13.10.). Das Format ist zwar alt, die geladenen Künstler aber so blutjung wie forsch. Ähnlich provokationsfreundlich ist das multikulturelle Ensemble der RebelComedy, welches ebenfalls an vier Terminen (30.6., 28.7., 25.8., 29.9.) in unterschiedlicher Konstellation das Zelt rockt. Egal wie der Sommer also wird, lustig wird er allemal.

Stimmen aus aller Welt

Mit dem Leitthema „Wir!“ stellt das Klangvokal Musikfestival den Gemeinsinn in den Mittelpunkt. Vier Wochen lang versammeln sich Musiker aus mehr als 20 Ländern in Dortmund, um von der Oper über mittelalterliche Liebesgesänge bis zu Popmusik ein breites Spektrum auf die Bühnen zu bringen. Beim Finale am 15.6. lassen zudem über 120 Vokalensembles beim „Fest der Chöre“ Lieder in der ganzen Stadt erschallen. Startschuss am 16.5. mit italienischer Operngala im Konzerthaus.

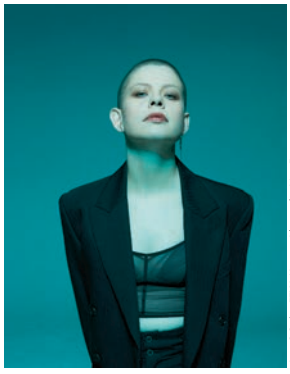

Am 6.6. im FZW: Kovacs Alexandra Von Fuerst

YIN YIN © Promo

Fest für Indie-Musik

Die dritte Ausgabe des Etepetete Festivals für neue Indie-Musik setzt erneut auf verträumte sommerliche Lässigkeit. Zu hören gibt's etwa von der Berliner Band Fenster wunderbar fahrigen Psychedelic-Dream-Pop. Ähnlich schwelgerisch klingen Shelter Boy, Feng Suave und YIN YIN. Kompakten Indiepop zum Discotanz liefern Two Year Vacation, während beim grungigen Garagen-Indie von Pabst gerne auch mal der Pogo ausgepackt werden darf. Die wildesten Tänze werden derweil bei der Mauskovic Dance Band erwartet, die funkigen, afrokaribischen Space Sound fabrizieren. Termin: 10.5. (ab 19 Uhr) im FZW Dortmund.

Dortbunt! zelebriert Vielfalt im Dortmunder Stadtraum

Alle Farben zusammen

Beim Stadtfest Dortbunt! präsentiert Dortmund am 11. und 12.5. Facettenreichtum. In der Innenstadt stellen Vereine, Institutionen, und Kulturschaffende ihre Arbeit vor. Dazu gibt's auf zehn Bühnen Livemusik, Tanzperformances und Comedy. Am Stadtgarten wummert's am heftigsten: Hier erklären die Macher des Juicy Beats Festivals und der Summersounds DJ-Picknicks die Wiese zum dritten Mal zum Dancefloor. Weiter stadteinwärts auf dem Platz von Leeds richtet das Kulturbüro mit der „Dortmund macht lauter"-Bühne lokalen Bands eine Plattform ein. Am Sonntag verwandelt sich die Bühne zur „Jazz & World Stage", auf der neben dem Transorient Ensemble auch die Weltmusik-Truppe von Banda Senderos steht.

FHH und domicil heißen Jazzjugend willkommen

Junge Jammer

Bei der „17. Bundesbegegnung Jugend jazzt" treffen sich die Landesmeister des Jazznachwuchses diesmal in Dortmund, um zu jammen, Kontakte zu knüpfen und gegeneinander anzutreten. Und alle anderen dürfen den oft kostenlosen Veranstaltungen im Fritz-Henßler-Haus und domicil gerne lauschen. Los geht's mit einem Eröffnungskonzert des Jugendjazzorchesters NRW im Fritz-Henßler-Haus (30.5.). Dort wird auch der zweitägige Bundeswettbewerb der Jazzcombos ausgetragen (31.5.+1.6.). Mehr auf www.jugendjazzt.eu

HEINZ PRÄSENTIERT

© Stefan Milk

Erstes Ruhrpott-Musical feiert Premiere

Singende Bergmänner

Ob Steigerlied, Grönemeyers „Bochum" oder die Rapsongs der 257ers – das Team um den künstlerischen Leiter Bernd Böhne nutzt sie alle, um das erste Ruhrpott-Musical in Form zu gießen. Das Stück „Radio Ruhrpott" spielt auf zwei Ebenen: Einerseits wird die Liebesgeschichte zwischen Bergmann Ritchie und seiner Petra erzählt und andererseits geht der Schwenk regelmäßig zum titelgebenden Radio Ruhrpott, wo Sam Maldock die größten Hits sendet, live gesungen von den Darstellern. Premiere steigt im Event Forum Castrop-Rauxel am 2.5., dann 4.+5.5., 14.-16.6. und 12.-14.7.

Bochumer Symphoniker werden 100

Die Bochumer Symphoniker feiern ihren 100. Geburtstag mit einem Festwochenende am 18. und 19.5. Am Samstag lockt neben einem Notenflohmarkt natürlich auch viel Musik. Teilweise zeigen die BoSy-Musiker, dass sie auch abseits ihrer gewohnten Gefilde gut mit Tönen umgehen können. Beim Familientag am Sonntag erforschen die Kinder mit einer musikalischen Ralley das Musikforum, während die Eltern kleinen Konzerten lauschen. Eintritt frei.

Grönemeyer-Ausstellung in der City

Die vergangenen 40 Jahre von Herbert Grönemeyer gibt es noch bis zum 5.5. in der Bochumer Pop-up-Galerie in der Kortumstr. 49. zu sehen. Leihgeber Wolfgang Heß, Uhrmacher und ehrenamtlicher Bürgermeister von Cadenberge im Kreis Cuxhaven, sammelt seit 1979 alles rund um das künstlerische Schaffen der Bochumer Ikone. Zu sehen sind unter anderem rund 250 Plakate, Kassetten, Schallplatten und Konzerttickets.

© Wolfgang Heß

Bochum sucht ehrenamtliche Radler

„Das Recht auf Wind in den Haaren" – dafür setzt sich die Initiative Radeln ohne Alter ein und bietet Bewohnern von Seniorenheimen Rikscha-Fahrten an. Ob ins Lieblingscafé, zur Eisdiele oder in den Park, die Rikscha-Piloten steuern mit Unterstützung eines Elektromotors jedes Ziel an. Momentan sucht die neue Bochumer Dependance ehrenamtliche Fahrer. Am 14.5. (19 Uhr) lädt der Verein Ehrenfelder Miteinander zum Infoabend ins St. Mauritius Stift.

Klangkunst im Wittener Kulturforum

Seit nunmehr 51 Jahren bieten das Kulturforum Witten und der WDR mit den „Wittener Tagen für neue Kammermusik" einen exzellenten Querschnitt des Genres. Ob klassisches Streichquartett, Kammeroper im Saalbau oder experimentelle Klanginstallationen in der freien Natur: alljährlich kommen in Witten bei diesem „Klassentreffen der Avantgarde" internationale Musiker zusammen; 10.-12.5., Programm unter: www.kulturforum-witten.de

© WDR

Mondnächte in Wanne

Eine Kultfete wird 17 und feiert am Himmelfahrtswochenende (30.5.-1.6.) mit altbewährtem Konzept: Tributebands, Feuerwerk, umsonst und draußen. Bei den 17. Wanner Mondnächten am Herner Buschmannshof sind mit der Queen Revival Band, U12 – A Tribute to U2 und The Kiss-Tribute-Band gleich drei Nachahmer legendärer Rockstars am Start. Zwei musiksynchrone Feuerwerke tunken Freitag und Samstag den Mond über Wanne-Eickel in buntes Licht.

© UNICEF/DT2018-62320/Leonie Pichler

UNICEF-Aktion verbindet tausende Jugendliche in 100 Städten

Synchron für die Zukunft

Bochum, Essen, Dortmund, Duisburg und Wuppertal: Das sind nur fünf Städte der Theateraktion „Theater der 10 000", die am 11.5. an 100 Orten in ganz Deutschland verteilt stattfindet. Der Startschuss fällt um 12.19 Uhr, dann ziehen 10 000 Jugendliche ab 16 Jahren ihre Kopfhörer an und tauchen ein in eine Theaterwelt, die etwas bewegen möchte. Thema des Stücks: die Erde als unbewohnbarer Ort in einer nahen Zukunft. Noch bis zum 4.5. kann man sich online unter theaterder10000.de anmelden. Teilnehmer erhalten dann eine Audiodatei, die ihnen beim Happening über Kopfhörer Regieanweisungen gibt. Eine halbstündige, synchrone Choreografie soll so entstehen, die zeigt, dass es noch nicht zu spät ist, um die Weichen für eine gute gemeinsame Zukunft zu stellen.

Winzer im Glück

Die urbane Weinmesse „Weine vor Freude" kann viel mehr, als bloßes Flaschenvertreiben. Vom 23. bis 25.5. wird in der Bochumer Rotunde probiert, geredet, gefeiert und erlebt. Rund 40 Winzer stehen bei der Messe für Fragen, Antworten und Ausschenkungen bereit, verschiedene Formate laden zur Teilnahme ein. Die Atmosphäre ist dabei betont locker, jung und offen, schließlich will man das Thema Wein an den Puls der Zeit tragen.

© Stefan Gerth

Igor Levit © Robbie Lawrence

Tastenvirtuosen

In insgesamt 23 Städten klappen weltberühmte Pianisten beim Klavier-Festival Ruhr die Tastendeckel auf, um zwei Monate die Konzertsäle der Region zu bespielen. Beim Eröffnungskonzert (7.5.) im Anneliese Brost Musikforum in Bochum können Besucher dem 95-jährigen Urgestein Menahem Pressler lauschen, der Werke von Mozart, Schumann und Chopin anstimmen wird. Am 14.5. spielt Emanuel Ax ebenda Fantasiestücke, heißt: Romantisches von Brahms und Chopin. In Bochum folgt am 26.6. das Konzert für zwei Klaviere und am 11.7. Igor Levit mit Mendelssohn, Schubert und mehr.

© Ruhrindustries

Streetwear-Label bezieht urbane Garage in Bochum

Mode made in Ruhrpott

Seit 2011 vertreibt das Label Ruhrindustries Streetwear aus dem Geiste der Region. Urban, von Arbeit geprägt, modern gelebt. Zuletzt hat dieses von Jamshid Ahadzai gegründete Modelabel gleich zwei Schritte nach vorne gemacht. Mit einer echten Fußball-Legende als Partner und einem architektonischen Wunderwerk als Homebase.

Das Zuhause der Ruhrindustries findet sich in einem Gebäude des Architekten Thomas Stark, auch verantwortlich für das Zentralmassiv am Springerplatz. Jamshid Ahadzai, Diana Nae und Sven Mislintat sind die ersten Mieter. Bei letzterem horchen Fußballfans auf. Ja, genau der. Der Mann, der als Spieler-Scout für Borussia Dortmund etwa Kagawa, Dembele und Aubameyang entdeckte. Der erste Scout, der für 1,3 Millionen Euro Ablöse zu Arsenal wechselte und nach Arsene Wengers Weggang im Februar 2019 den Club wieder verließ. Von London ging es nun in eine Garage (zugegeben eine schöne) hinterm Bochumer Hauptbahnhof zu einem kleinen Modelabel mit 25 Stücken in der Kollektion.
„Wir haben das Glück, dass wir alle noch andere Standbeine haben", grinst Mislintat. „Dennoch wollen wir weiter organisch wachsen, packen unseren Schweiß da rein. Wir lernen von der Pike auf, glauben an unser cooles Konzept." Und ergänzt: „Wir drei hier sind das Ruhrgebiet. Wir und unsere Familien stammen aus Afghanistan, Rumänien, Italien, Polen und Lettland. Unsere Eltern kamen zum Arbeiten, standen vor Kohle. Das ist die Mentalität. Und jetzt ändert sich vieles, dafür steht auch dieser Ort."
Jamshid kennt Mislintat aus Jugendtagen, aus Kamen, ihrer Pottheimat. Sie haben zusammen gekickt, bei Sven ging das bis in die Oberliga. Jamshid hatte schon 2011 mit zwei Kollegen und drei T-Shirts begonnen, seine Vision eines authentischen Ruhr-Labels zu leben. Jetzt hat er starke Partner. Diana Nae sagt: „Mich hat die Qualität der Produkte überzeugt." Davon kann man sich jetzt vor Ort ein Bild machen. Die Rede ist von Hoodies, Sweatshirts, T-Shirts und Caps. Allesamt in guter Baumwolle, ohne Kinderarbeit hergestellt und im von Jamshid designten Look. RNDS heißt die aktuelle Linie, die Vorgänger Sons of Industries und Daughters of Industries. Das wiederkehrende Zeichen ist der Wasserturm, die Schnitte lässig, oft Oldschool, Unisex. Selbstbewusste Mode für hier, für alle, für jeden Tag. Hinter dem Bahndamm am Kleverweg 1 ein beeindruckendes Gesamtpaket, das spektakulär und gleichzeitig bodenständig zeigt, was gehen kann in der Region.

AfD-Aussteigerin liest im Grend

Sie war eine enge Vertraute von Frauke Petry und Vorstandsmitglied der „Jungen Alternativen". Heute distanziert sich Franziska Schreiber von der AfD und hat mit ihrem Buch „Inside AfD" einen Bestseller geschrieben. Am 2.5. (19 Uhr) liest die Aussteigerin im Essener Grend aus ihrem Werk und will mit dem Publikum ins Gespräch kommen. Sie möchte das „wahre Gesicht der AfD-Populisten" zeigen. Eintritt frei.

Bauhaus-Party auf Zollverein

Die Party-Einheit „No matter. Fail better" des Folkwang Festivals „Impuls Bauhaus" bringt am 4.5. brachiale Elektrosounds von u. a. Randomer oder Berghain-Resident Anthony Parasole in die brutale Betonarchitektur der Mischanlage auf Zeche Zollverein. Auch zu Gast: Kult-Komponist und Laserkünstler Robert Henke alias Monolake. Unterstrichen werden soll der Einfluss von Bauhaus auf die Elektromusik.

In der Mischanlage © Glaesnfeld

Scheißvieh im Grillo-Theater

Scheißvieh. Was wie eine sonderbare Beleidigung klingt, ist tatsächlich der Name eines Bühnenprojekts des Essener Theaters. Seit Herbst letzten Jahres kommen Menschen allen Alters zusammen, um Theater zum Erlebnis zu machen. Die Theaterproduktion „Scheißvieh – Theatrale Abgründe und Begegnungen" wird am 30.5. letztmals im Grillo-Theater aufgeführt. Es handelt vom Monster in sich, von blutigen, lauten und hässlichen Begegnungen.

Tolle Torten in Essen

Zuckersüße 90 Aussteller aus 14 Ländern bilden in der Messe Essen den Rahmen der „Cake & Bake Germany" (4.+5.5.). Deutschlands größte Schau in Sachen Tortendekoration, Motivtorten, Cupcakes und Zubehör bietet die Gelegenheit, renommierte Tortenkünstler hautnah zu erleben oder in Workshops selbst kreativ zu werden. Passionierte Bäcker und Zuckerkünstler messen sich zudem im größten Tortenwettbewerb des Landes.

© Lanty on Unsplash

Liebesfinder im Kleinen Theater

Pop-Chanson, Komik und Melancholie: Drag-Ikone Cassy ist nicht nur auf der Suche nach einer erfolgreichen Diät (oder gar dem besten Chirurgen) – auch in der Liebe will es nicht so recht klappen. Gemeinsam mit ihrem Kompagnon Herrn Cosler entfaltet die 2,10-Meter-Lady auf der Bühne einen Abend voller persönlicher, erotischer und vor allem humorvoller Momente. Neue Songs und Chansons, am 4.5. im Kleinen Theater Essen (20 Uhr).

© Andreas Wessels

Die Lovely Bastards verleihen dem Varieté eine rockige Note

Im GOP wird es wild

Daniel Reinsberg (Moderator & Bauchredner), Andreas Wessels (Jonglage & Trickster) und Aron Eloy (Gesang & Comedy) sind die Lovely Bastards, die vom 9.5. bis zum 7.7. mit ihrer Entertainment-Akrobatik-Show das Essener GOP Varieté-Theater erobern. Das Trio beweist mit seiner Show, das moderne Varieté-Kunst durchaus frech und rockig, aber auch romantisch sein kann. Unterstützung erhalten die Künstler dabei von der „Lovely Bastards Band" sowie den Artisten Klodi & Yann, die der Show eine ordentliche Portion Poesie verleihen. Frech und modern gibt sich zudem Sonja Firker an der Violine. All diese Protagonisten sind solo bereits ein Erlebnis; im Gesamtpaket sorgen sie umso mehr für einen vielfältigen Abend. Tickets gibt es ab 39 Euro unter www.variete.de!

Letzte Zugabe

Er zählt zu den bedeutendsten Größen im Film- und Bühnenbusiness: Nun startet Mario Adorf seine letzte Tournee durch Deutschland und verabschiedet sich vom Rampenlicht. Am 20.5. erzählt und singt der Darsteller in der Lichtburg Essen und lässt dabei 60 Jahre Bühnenerfahrung aufleben. Zudem liest Adorf, der auch als Schriftsteller tätig ist, aus seinem neuen Buch „Zugabe". Eine gute Gelegenheit, die Filmlegende ein (letztes) Mal live zu sehen.

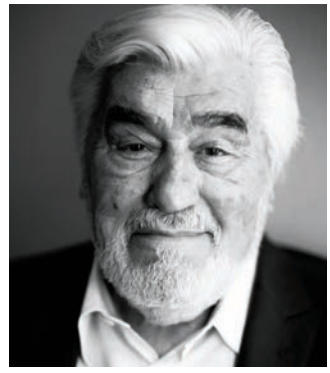

© Markus Lanz

So soll es rund um die Sachsenstraße bald aussehen © Helaba Immobiliengruppe

Quartierformierung

Es wird eines der größten Bauprojekte der kommenden Jahre in Essen. Auf den 16 000 Quadratmetern zwischen Krupp-, Friedrich und Bert-Brecht-Straße sollen nicht nur rund 500 neue Wohneinheiten entstehen, sondern auch Büros, Gastronomie und ein Hotel. Die Sachsenstraße, die mittendurch führt, soll teilsweise autofrei werden. Spätestens letztere war bis vor kurzem Teil einer bekannten Adresse, denn auf dem Areal in Bahnhofsnähe hatte die Funke Mediengruppe ihre Zentrale, die nun werbewirksam Richtung Limbecker Platz umsiedelte. Das neue Viertel soll „Literaturquartier" heißen.

Kurt-Jooss-Preis wird nach drei Jahren wieder verliehen

Finale Choreografien

81 Choreografen aus 28 Staaten haben sich für den Kurt-Jooss-Preis 2019 beworben. Nun stehen die Finalisten fest: Emma Evelein (Niederlande), Chun Zhang (China) und Kai Strathmann (Deutschland) konnten die Fachjury überzeugen. Choreografien der letzten beiden waren bereits in Essen zu sehen. Der mit 10 000 Euro dotierte Preis wird seit 2001 alle drei Jahre verliehen, um an den Mitbegründer der Folkwang Universität und den Gründer des Folkwang Tanzstudios zu erinnern. Bekannt wurde Kurt Jooss als Schöpfer des Antikriegs-Tanzdramas „Der Grüne Tisch" aus dem Jahr 1932. Zur Verleihung des Preises werden alle drei Nominierten am 1.6. im Essener PACT Zollverein vorgestellt.

Garage10 lädt zum Partyspiel im Wettkampfmodus

Bälle und Bier

Tischtennisbälle, Plastikbecher, Bier: Mehr braucht es nicht für ne Runde Beer Pong. Adrenalin und Spaßfaktor steigen jedoch, wenn man das Ganze nicht im privaten Partykeller betreibt, sondern sich einem echten Wettkampf stellt. Am 11.5. können Zweierteams in der Gelsenkirchener Garage 10 beim Beer Pong Mainevent ihr Wurfgeschick unter Beweis stellen. Treten mehr als hundert Teams an, winkt der Gewinnermannschaft eine Reise nach Las Vegas zur Beer-Pong-Weltmeisterschaft. Anmeldung unter: www.becherhelden.de

© KURZstummfilmfestival

In der Zeche Carl steigt das 4. KURZstummfilmfestival

Sprachlos in Essen

Wie schon in den Vorjahren lässt die Themenvorgabe des KURZstummfilmfestivals viel Raum für Interpretation: Nach „Roter Faden", „Ein Schuss" und „Raum", kommt die 2019er-Ausgabe mit der Vorgabe „gelb" daher. Was die einreichenden Künstler daraus gemacht haben, kann am 17.+18.5. in der Essener Zeche Carl bestaunt werden. Und die Regeln? Die 1-11-minütigen Filme dürfen keine Sprache beinhalten – auch nicht Laut- oder Gebärdensprache. Im Mittelpunkt steht die visuelle Komponente, die sich etwa in den Genres Horror, Tanzfilm oder Science Fiction widerspiegelt.

Szenemärkte im Kulttempel

Alles, was das „schwarze Herz“ begehrt: Für Flohmarktfans hat der Kulttempel im Mai gleich zwei Veranstaltungen parat. Am 5.5. gibt es den 1. Oberhausener Subkultur Flohmarkt, von Platten über Schmuck bis zur Kleidung ist hier alles aus dem Bereich Rock, Punk und Ska zu finden. Am 12.5. wird’s beim Gothic Flohmarkt dann mit Klamotten, Filmen, Krims-Krams und Co für alle Szenefreunde schön düster.

DJ Picknick am Ringlokschuppen

Wie lässt sich der sonnige Frühling besser genießen als beim Picknick? Richtig: beim Picknick mit Musik. Das Garden Groove DJ Picknick am Mülheimer Ringlokschuppen Ruhr am 26.5. ist für alle, die es sich gern bei mitgebrachten Snacks und Leckerbissen im Gras gemütlich machen und sich von Indie- und Elektronikklängen berieseln lassen. Von 12 bis 21 Uhr erfüllen groovige Sounds den Sonntagnachmittag an der Drehscheibe. Der Eintritt ist frei.

© Robin Junicke

Gelsenkirchen öffnet die Türen

Wenn am 4.+5.5. die Künstlerinnen und Künstler entlang der Gelsenkirchener Galeriemeile ihre Räumlichkeiten öffnen, warten auf die Besucher allerlei Entdeckungen, spannende Begegnungen und inspirierende Gespräche. Im Wissenschaftspark etwa stellen junge Fotografen zum Thema „eye_land: heimat, flucht, fotografie“ aus. Zudem ist erstmals die neue „Dependance“ in der Bochumer Straße 109 dabei. www.galeriemeile-gelsenkirchen.de

Erster Flowmarkt im Druckluft

In Dortmund und Bochum sorgte das Konzept des Flowmarkt schon für begeisterte Besucherströme. Das Besondere: Neben Flohmarktartikeln wie Secondhand-Kleidung oder Kellerschätzen stehen Designer- und DIY-Waren, von hippen Möbeln bis zu stylischen Turnbeuteln. Nicht zu vergessen: Lecker Streetfood und passende musikalische Untermaltung. Am 5.5. (11-18 Uhr) steigt die erste Ausgabe im Oberhausener Drucklufthaus.

Trödel und mehr beim Flowmarkt © lv

Der Landschaftspark schlemmt

Zu Pfingsten verwandelt sich der Duisburger Landschaftspark Nord wieder in ein Mekka internationaler Köstlichkeiten: Vom 19.-21.5. bieten Food Trucks, Küchenchefs und Hobbyköche allerlei Leckereien an – zwischen den Hochöfen des Industriedenkmals gilt es, nicht nur auf kulinarische Entdeckungsreise zu gehen, sondern auch die Philosophie der verschiedenen Kreationen hautnah zu erleben. Musikalische Untermalung und freier Eintritt inklusive!

Aus „Wonderland Ave.“ von Sibylle Berg © Birgit Hupfeld

Mülheimer Theatertage suchen nach dem heißesten Bühnenstoff

Endzeit, Disco und Chor

Neue Bühnenstoffe, Autoren zum Anfassen und heiße Diskussionen – das sind die Mülheimer Theatertage „Stücke 2019“. Monatelang ist eine fünfköpfige Jury durchs Land gereist, hat unzählige Textseiten verschlungen – letztlich sind sieben Aufführungen plus fünf Kinderstücke vom 11.5.-1.6. in der Mülheimer Stadthalle, dezentrale und im Theater an der Ruhr zu sehen. Eröffnen wird die Berufszynikerin Sibylle Berg mit „Wonderland Ave.“ am 11. Mai. Sie beschreibt ein Endzeit-Szenarium, in dem die letzten Menschlein in einer Art Sanatorium von Robotern gegängelt werden. Neben den ehemaligen Preisträgern Wolfram Höll („Disko“), Elfriede Jelinek („Schnee Weiss“) und Thomas Köck („atlas“) gilt die Gelsenkirchnerin Enis Maci mit „Chorgedicht“ als heiße Konkurrenz.

Extraportion Kultur

Zum Internationalen Museumstag am 19.5. bieten viele Museen Führungen, freien Eintritt oder Kinderprogramm an. Im Duisburger Lehmbruck Museum etwa erklärt Künstlerin Lisa Seidel verschiedene Arten von Radierungen und Teilnehmer können selbst kleine Kunstwerke anfertigen. Im Bottroper Josef Albers Museum lernen Kinder in Workshops den Bergbau kennen und dürfen eigene Fördertürme basteln. Im Essener Ruhrmuseum warten Tiersafari und Quiz.

© Ruhrmuseum / Brigida González

© Pressefoto

Droiden im Explorado

Die Kombination der beiden weltbekannten Marken „Star Wars“ und „Lego“ ist eine Erfolgsgeschichte, die in diesem Jahr ihr 20. Jubiläum feiert. Beim Fan-Event „Bricklive Force“ im Duisburger Kindermuseum Explorado gibt es zurzeit spacige Kollektionen von Star Wars-Modellen zu bestaunen, allerlei Spielmöglichkeiten, sowie die Chance, selbst zum fantasievollen Lego-Baumeister zu werden. In kreativen Zonen wie dem „Lichtschwert Trainingslager“, der „Droiden Werkstatt“ oder der „Galaktischen Bauzone“ warten weitere spannende Erlebnisse auf kleine und große Besucher. Beeindruckende Repliken, Kostüme und Mosaikbilder bilden die bunte Seite der Macht! Mehr auf www.bricklive.de

Conditional Cinema: Peter Miller, This Thing Connecting Us © Kurzfilmtage / Daniel Gasenzer

Kurzfilmtage Oberhausen finden zum 65. Mal statt

Trailer, Clips und Streifen

Die 65. Ausgabe der Internationalen Kurzfilmtage Oberhausen bietet vom 1.-6.5. wieder ein spektakulär facettenreiches Programm rund um Kurzfilme und Kinokultur.

Das große Themenprogramm der Kurzfilmtage widmet sich dieses Jahr den Trailern. Immerhin sind diese die wohl populärste und gängiste Form der Kurzfilme. In wenigen Minuten müssen sie ein Zwei-Stunden-Epos auf seinen Kern runterbrechen samt Szenario, Figuren, Dramatik. Eine Kunstform an sich. Und in jüngster Zeit fast so wichtig wie der Film selbst – dank YouTube und Co entscheidet sich die Reaktion auf einen Film meist schon mit dem ersten Teaser-Trailer. Und auch so mancher kleinerer Film kann heutzutage mit Hilfe eines raffinierten Trailers für genug Neugier sorgen, um zum Hit zu avancieren.

Die Kurzfilmtage durchleuchten das Format von verschiedensten Richtungen. Es stehen etwa Trailer im Fokus, die explizit neue Technologien anpreisen oder solche, die entgegen der Gewohnheit weibliche Stimmen sprechen lassen. Und auch Trailer, die statt Filmszenen anderes Material verwenden, etwa Blicke hinter Kulissen oder Präsentationen von Regisseuren und Stars – Deadpool lässt grüßen! Aber auch Trailer als Kunstform sind Thema: Inga Uwais (vorher Chris Langdon) erschafft etwa satirisch-komische Trailer zu Kulturpraktiken von Bondage bis Konzeptkunst, während Damon Packard Tribute zum Beispiel an Horror-Trailer der 70-er Jahre dreht – immer zwischen Parodie und Ehrdarbietung.

Neben Trailern besteht das Filmfest natürlich vor allem aus Wettbewerben. Preise werden vergeben im Internationalen-, Deutschen- und NRW-Wettbewerb, sowie im Kinder- und Jgendfilmwettbewerb. Zudem geht der MuVi Award an das beste Musikvideo aus Deutschland.

Überdies nehmen die Kurzfilmtage mit Alexander Sokurov einen der bedeutensten Filmemacher der Gegenwart in den Fokus. In sechs Programmen kann das Frühwerk und Kurzfilmschaffen des russischen Künstlers erforscht werden. Was sonst noch alles vom 1. bis 6. Mai in der Oberhausener Lichtburg und anderen Locations zu sehen ist, steht auf www.kurzfilmtage.eu

Reinfeiern in Wuppertal

Für viele ein Highlight des Jahres: Den Mai am 30.4. in Gemeinschaft und mit guter Musik begrüßen. Gelegenheit dazu gibt es etwa in der Historischen Stadthalle Wuppertal, wo auf vier verschiedenen Floors von 20-4 Uhr ein Mix aus Schlager, Oldies, 80er- und 90er-Hits, Pop, Rock, R'n'B, Soul, Salsa und auch House und Electro wartet. Wer sich auf dieses breite Angebot vorbereiten möchte, darf sich über Discofox-Tanzkurse freuen; www.stadthalle.de

Es groovt in der bandfabrik

Als Meister der Hammond-Orgel versteht es Dirk Schaadt bestens, mit seinen beiden Kollegen Martin Feske (Gitarre) und Marcus Möller (Schlagzeug) bei Konzerten für eine stilistische Vielfalt zu sorgen. Authentisch, abwechslungsreich, groovig: Die Jazzkompositionen des Dirk Schaadt Organ Trios kommen mit einem dynamischen, homogenen Sound daher – überprüfen kann man das am 31.5. in der Wuppertaler bandfabrik; 12/14 € (VVK/AK)

Dirk Schaadt Trio © Künstler

Schlagzeugkraft im ORT

Dem Schlagzeug ist das Festival Puls! im Wuppertaler ORT gewidmet (2.–4.5.). Den Auftakt macht die Klangforscherin Salome Amend, bevor die Filmdoku „Rhythm Lab 1" gezeigt wird. Ebenfalls sehenswert: die Foto-Ausstellung „Schlagzeuger im ORT". Eine Session liefern sich Multipercussionist Pape Dieye und Tamburinspieler Davide Campisi; Max Andrzejewski's Hütte ist zu Gast, zum Finale spielt Schlagzeuger Günter Baby Sommer – erst solo, dann mit Antonio Lucaciu am Saxofon.

Solingens Garten lebt

Inspiration für Gartenfreunde wartet vom 30.5.-2.6. auf dem historischen Parkgelände von Schloss Grünewald in Solingen. Die „GartenLeben"-Schau vereint rund 130 Aussteller, die über Pflanzen, Kräuter, Gartendekoration und -möbel, Werkzeug und Gartenpflege informieren. Sogar ein Pflanzendoktor ist vor Ort und kümmert sich um mitgebrachte, erkrankte Gewächse und Bodenproben;

GartenLeben in Solingen © Promo

Tuchfühlung auf Schloss Lüntenbeck

Vom 30.5.-2.6. gehen Individualisten und Designliebhaber auf Schloss Lüntenbeck auf „Tuchfühlung". Beim gleichnamigen Markt für Mode, Stoff und Stil bieten rund 100 Aussteller ihre Arbeiten in Sachen Mode, DIY, Upcycling oder Stoffe an, von Hüten über Schmuck bis zu Taschen. Dabei spielt auch die Region eine besondere Rolle, vereint das Bergische Land doch unzählige Kreative. „Tuchfühlung"-Highlights sind zudem gleich mehrere Modenschauen.

Ben J. Riepes „Geister - Fragment XL" eröffnet das Festival © Alexander Basile

tanz nrw lädt in neun Städten der Region zur Bewegung

Mit Händen, Füßen und Herzen

Beim Festival tanz nrw 19 wird getanzt was das Zeug hält. In neun Städten zeigen Künstler zwischen dem 8. und 19.5. insgesamt 24 Produktionen des zeitgenössischen Tanzes. Darunter sind vier Premieren, wie das Stück „Neuer Neuer Neuer Tanz" des Essener Folkwang Tanzstudios. Alle Arbeiten entstanden in den letzten zwei Jahren in NRW. Den Künstlern ist gemein, dass sie eindeutig Stellung beziehen. Sei es zum Thema Körper im Alltag oder zu gesellschaftspolitischen Fragen. Das kostenlose Format „tanz.backstage" bietet die Chance auf Gespräche mit den Künstlern und Blicke hinter die Kulissen. Vor oder nach ausgewählten Stücken können Interessierte zudem bei angeleiteten Körper- und Wahrnehmungsübungen selbst aktiv werden. Etwa in Wuppertal, Essen, Mülheim.

Ehre der Else

150 Jahre Else Lasker-Schüler feiert man 2019 in ganz Wuppertal und Umland. Schlagwort ist dabei eine der vielen Wortschöpfungen der deutsch-jüdischen Poetin: „Meinwärts". Unter den zahllosen Veranstaltungen befindet sich neben Ausstellungen, Lesungen, Live-Hörspielen und Performances auch eine Ringvorlesung an der Bergischen Uni, die alle Else-Interessierten jeden Mittwoch von 18 bis 20 Uhr frei besuchen können.

© Züricher Bibliothek

© Filip Blazejowski / Warner Music

Walder Kultur

Schon am 5.4. fiel der Startschuss für die 22. Auflage der Walder Theatertage in Solingen. Im Mai dreht das Programm aber erst richtig zünftig auf und serviert etwa am 3.5. im FALS einen poetischen Liederabend. Heißt: Poetry Slammer Artem Zolotarov trifft auf Liedermacher Falk – beide sind nicht schlecht im Austeilen spitzer Seitenhiebe. Am 15.5. präsentiert Autor Friedhelm Kändler seinen neuen Roman „Die Abenteuer der Missis Jö" in der Mediothek des FALS und am 17.5. werden die Ohren mit einem Jazz-Dreischlag umgarnt: Camilla Dayyani, Artur Tuznik und Kuba Wiecek spielen in der Ev. Kirche Wald.

Beim Luisenfest warten Trödel, Kunst und Leckereien

Ein Viertel lädt ein

Alles etwas kleiner, alles etwas gemütlicher: Das Wuppertaler Luisenfest in Elberfeld genießt Kultstatus und lockt Jahr für Jahr mit seinen bunten Flohmarktständen, Livemusik verschiedener Genres, Kunst und kulinarischen Leckereien tausende Besucher in die Luisenstraße. Dort, am Fuße des Ölbergs, sind es vor allem die schönen alten Häuserfassaden, die für das ganz besondere Flair sorgen. Von 10-18 Uhr heißt es am 19.5. also „Schlendern, probieren und genießen." Übrigens: Ein Besuch des Viertels lohnt sich auch an anderen Tagen – die kleinen Geschäfte und Cafés laden zum Verweilen ein; gerade im Sommer grünt es an allen Ecken und Enden. Weitere Informationen unter www.luisenfest.de

Ehrlich Brothers feiern Jubiläum

Magie im Großformat

Was einst Houdini und dann David Copperfield für die Magie waren, sind heutzutage die Ehrlich Brothers. Mit Charisma und Showtalent bringen sie großformatige Zaubertricks auf die Bühne, die ganze Stadien von Zuschauern in Staunen versetzen. Inzwischen sogar in internationalen Gefilden. Am 15.6. feiern sie in Düsseldorf eine große Jubiläumsshow. Und die wird, was soll man sagen, magisch!
HEINZ verlost 5x2 Tickets für die Show der Ehrlich Brothers am 15.6. (19 Uhr) in der Merkur Spiel-Arena in Düsseldorf. Teilnahme per mail an gewinnen@heinz-magazin.de

© Maxim Tajer on Unsplash

Bergischen Symphoniker sind „On Fire!"

Ausnahmezustände

Die Bergischen Symphoniker sind mal wieder „On Fire!". Das Konzertformat versetzt sowohl die Künstler als auch das Publikum in einen (akustischen) Ausnahmezustand, schließlich haben sich die Musiker eine Reise in ungewohnte Gefilde vorgenommen. Und wie sieht diese aus? Es treffen eventinteressierte Menschen auf eine niveauvolle Unterhaltungskultur – Klassik, Pop, Film, Musical, Comedy … alles erlaubt. Am 4.5. (Teo Otto Theater Remscheid) und 5.5. (Konzerthaus Solingen) heißt die Vorgabe „Symphonic Lights" – audio-visuelle Geschichten voller Farben und Töne.

REMSCHEIDER MOTOR show

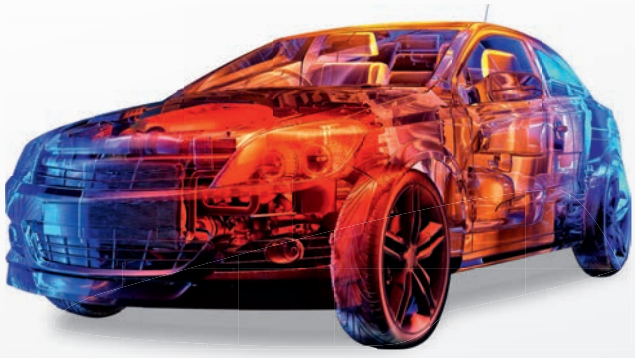

Alleestraße
Remscheid

01. - 02.
Juni 2019

- Autohäuser aus Remscheid und Umgebung präsentieren Neuheiten aus der Motorwelt!
- Verkaufsoffener Sonntag lädt zum Shoppen ein!
- Live-Übertragung von und mit Radio RSG!

UNSER REMSCHEID
UNSERE MOTOREN

NRW LOKALRADIOS RADIO RSG 94,3 107,9 92,2 DER BESTE MIX

www.remscheid.de

Die Finnin Erja Lyytinen gehört zur Weltklasse des Bluesrock. Die mit dem „European Guitarist of the Year"-Award ausgezeichnete Musikerin präsentiert am 8.5. im Blue Notez in Dortmund ihre Fingerfertigkeit. Das dürfte ordentlich scheppern!

© Erja Lyytinen © Promo

Zum vierten Mal findet am 4.5. im FZW Dortmund das Sneaker & Streetwear Festival „Kicks In The Hall" statt. Neben Sneakern und urbaner Mode locken auch Podiumsdiskussionen, Live-Musik,Foodständen oder kostenloses Sneaker Cleaning.

© Jon Tyson on Unsplash

Im Rahmen der Ausstellung „British Pop Art" in der Ludwiggalerie Oberhausen findet am 5.5. zwischen 12 und 17 Uhr eine Platten-Börse für Vinylliebhaber und Retrofans statt. Außerdem können Besucher um 15 an einer Kuratorinnenführung teilnehmen.

© Florencia Viadana on Unsplash

Am 7.5. (19h) laden Holger Kittler und Azubis der Privatbrauerei Moritz Fiege in der Bochumer Trinkhalle zur Bierakademie. Ein Seminar zur Bierbildung und Verkostung.

© Peter Gurack

Am 4.5. startet die Hofflohmärkte-Saison in drei Städten. Im Dortmunder Kreuzviertel, im Südviertel Essen und in Düsseldorfs Friedrichstadt laden Anwohner von 10-16 Uhr in Höfe und Gärten zum Trödeln.

© www.hofflohmärkte.de

Am 8.5. schlägt der US-amerikanische Singer/Songwriter William Fitzsimmons mit seinem intelektuellen und poetischen Indiefolk in der Zeche Bochum auf.

Stiftung Schloss Dyck

Das Folkwang Kammerorchester und die Sopranistin Pumeza Matshikiza treten am 10. und 11.5. auf Zeche Zollverein mit dem Programm „Voice of Hope" auf.

© Sven Lorenz

Mainacht wie die Hexen feiern, das geht auf der historischen Burg Satzvey bei Mechernich. Zur Walpurgisnacht am 30.4. wird wild ums Maifeuer getanzt.

© Der Fotoschmied - Michael „Mike" Goehre

Das Essener Grillo-Theater präsentiert am 8.5. (19.30 Uhr) zum vorerst letzten Mal Magnus Vattrodts Stück „Ein großer Aufbruch" auf der Bühne. Die Zuschauer erwartet ein Kammerspiel voll böser Ironie zum Thema Sterben.

© Matthias Jung

concertteam nrw Infos & Tickets: www.concertteam.de

10.05.2019 | Essen | Turock
SAMAEL

27.05.2019 | Bochum | Zeche
DEEP BLUE SOMETHING

17.06.2019 | Düsseldorf | Zakk
TWELVE FOOT NINJA

19.06.2019 | Düsseldorf | Mitsubishi Electric Halle
ALAN PARSONS

22.06.2019 | Essen | Turock
TESSERACT & JINJER & THE HIRSCH EFFECT

18.07.2019 | Düsseldorf | Zakk Halle
ROSE TATTOO

26.08.2019 | Bochum | Zeltfestival Ruhr
MICHAEL PATRICK KELLY

31.08.2019 | Bochum | Zeltfestival Ruhr
DIETER THOMAS KUHN & BAND

20.09.2019 | Bochum | Rotunde
LE FLY

01.10.2019 | Dortmund | Junkyard
ESTIKAY

04.10.2019 | Oberhausen | Turbinenhalle 2
EPICA

04.10.2019 | Düsseldorf | Mitsubishi Electric Halle
ASSASSIN'S CREED - SYMPHONY

06.10.2019 | Düsseldorf | Zakk Club
WAVING THE GUNS

13.10.2019 | Düsseldorf | Zakk Halle
TITO & TARANTULA

18.10.2019 | Bochum | Rotunde
ANTIHELD

20.10.19 | Düsseldorf | Savoy Theater · 15.11.19 | Dortmund | FZW
DUNJA HAYALI

20.10.2019 | Bochum | Zeche
ANNIHILATOR

23.10.2019 | Dortmund | FZW Club
MADELINE JUNO

26.10.2019 | Düsseldorf | Club 134
DJANGO 3000

26.10.2019 | Düsseldorf | Zakk Halle
ZSK

01.11.2019 | Bochum | Rotunde
ENGST

09.11.2019 | Oberhausen | Turbinenhalle 2
ELUVEITIE · LACUNA COIL · INFECTED RAIN

11.11.2019 | Essen | Lichtburg
ACHIM REICHEL & BAND

12.11.2019 | Düsseldorf | Savoy Theater
IRISH FOLK FESTIVAL 2019

13.11.2019 | Düsseldorf | Mitsubishi Electric Halle
SUPERTRAMP'S ROGER HODGSON

19.11.2019 | Bochum | Zeche
DELIAN

20.11.2019 | Düsseldorf | Zakk
FATONI

21.11.2019 | Dortmund | FZW Club
DEINE COUSINE

06.12.2019 | Essen | Turock
FLASH FORWARD

08.12.2019 | Essen | Turock
SACRED REICH

18.01.2020 | Oberhausen | Turbinenhalle 2
GLORYHAMMER · NEKROGOBLIKON · WIND ROSE

24.01.2020 | Oberhausen | König-Pilsener-Arena
ADEL TAWIL

MI 01.

KONZERTE

BOCHUM
■**Michael Erdmenger Jazz-Trio,** Standards, Café Ferdinand, 20.00
DUISBURG
■**Stop5,** Lokal Harmonie, 20.00
■**The Dorf & Umland,** Steinbruch, 20.15
DÜSSELDORF
■**Bird Berlin,** Elektro Pop, Reinraum e. V., 19.00
HALTERN
■**Maifest,** Volksmusik, Après-Ski u. a. mit Die Schilehrer aus dem Stubaital, Prickings-Hof, 11.30
KÖLN
■**Acht Brücken | Among Servants,** mit Colonel Petrov's Good Judgement, Domhof, 21.00
■**Acht Brücken | Contretemps,** mit D. Michel-Dansac, Klangforum Wien, S. Cambreling, Philharmonie, 18.00
■**Die Verwandlung,** Jazz, Loft, 20.30
■**Easy Life,** im Studio 672, Stadtgarten, 20.00
■**Holy Modee & Morten,** Support: Rrari Paapi, Mister Mex, Yuca, 20.00
■**Latin Session,** mit Marcando & Friends, Barinton, 21.00
■**Miljö,** Kölschrock, Club Bahnhof Ehrenfeld, 19.00
■**Paveier,** Volksbühne am Rudolfplatz, 18.00
■**Ryan Bingham,** Country, Singer/Songwriter, Gloria, 20.00
■**Samantha Martin + Delta Sugar,** Kantine, 20.00
■**c/o pop | Scooter,** Support: ATRIP, Karol Tip & Kevin Arnold, Palladium, 19.00
MÜLHEIM
■**Limpe Fuchs & Peter Strickmann,** Klangkunst, Makroscope, 22.00
WITTEN
■**Mitmach-Spaß-Orchester,** Maschinchen Buntes, 20.00

OPER & KLASSIK

KÖLN
■**Acht Brücken | Im Schatten der Harfen,** mit dem Klangforum Wien, Philharmonie, 12.00
WUPPERTAL
■**Sinfoniekonzert Junge Solisten,** Werke von Sibelius, Rachmaninow, Tschaikowsky u.a., Historische Stadthalle, 19.00

TANZ & THEATER

DORTMUND
■**Choose your Granny,** Stück von artscenico, Depot, 18.00
DUISBURG
■**Aufguss,** Komödie mit Karsten Speck, Glückauf-Halle, 20.00
DÜSSELDORF
■**Begleiterscheinungen,** Komödie von Peter Buchholz, Theater an der Kö, 20.00
■**Oh, diese Eltern,** Komödie von Michael Koch, Komödie, 20.00
ESSEN
■**Alles was sie wollen,** Komödie von Matthieu Delaporte & Alexandre de la Patellière, Theater im Rathaus, 18.30
HERNE
■**Die spanische Fliege,** Komödie von Arnold und Bach, mit dem Theater Fidele Horst, Mondpalast, 19.00
KÖLN
■**Acht Brücken | Machinations,** mit dem Ensemble de Théâtre Musical der Hochschule der Künste Bern, Filmforum NRW, 16.30+20.00
KREFELD
■**Wasted,** Stück von Kate Tempest, ab 14 J., Fabrik Heeder, 19.00

VARIETÉ & SHOW

ESSEN
■**Sombra,** Artistik-Show, GOP Varieté, 20.00
■**Wahnsinn!,** Musical mit den Hits von Wolfgang Petry, Colosseum, 18.30
HAGEN
■**Molly Bloom (Aus Ulysses),** englisch-deutsches Musiktheater nach Joyce, mit Marilyn Bennett / Lutz, Theater, 18.00
OBERHAUSEN
■**Bat out of Hell,** Musical mit den Hits von Meat Loaf, Metronom Theater, 18.30

PARTYS

DORTMUND
■**Bailar y más,** Salsa, Merengue, Bachata, Kizomba, balou, 20.00
■**Tango.Argentino,** Café Durchblick, 19.00–23.30
KÖLN
■**Bananenrepublik,** mit Die Achsel des Bösen, DJ Al Forno, Die alte Oma Angst, Lotta, 21.00
■**Single-Party,** 1st: Schlager, Ballermann, deutsche Partyhits / 2nd: Charts, House, R&B / 3rd: Schlager, KlapsMühle, 21.00
WUPPERTAL
■**I 3 Generation HiFi,** Reggae mit DJs Anjira und Geli, Chili Royal, ca. 20.00

VORTRÄGE & LESUNGEN

BOCHUM
■**Travel Slam,** 15-Minuten-Vorträge, Rotunde, 19.30
DORTMUND
■**Poetry Slam,** Moderation: Jason Bartsch, Jan Philipp Zymny, FZW, 20.00
RECKLINGHAUSEN
■**Ruhrfestspiele | Partei ergreifen!,** Gespräch, Thema: „Chancen für Kinder", Ruhrfestspielhaus, 15.00
WUPPERTAL
■**Die Türme,** Literaturperformance mit Olaf Reitz (Sprecher), Dietmar Wehr (b, kb), City-Kirche, 21.15

MÄRKTE & MESSEN

DUISBURG
■**Trödelmarkt,** Sportpark Wedau, 08.00–14.00
SCHWERTE
■**Trödelmarkt,** Freischütz

DIES & DAS

DORTMUND
■**60 Jahre GT8 und 40 Jahre N-Wagen in Dortmund,** Jubiläumsfest mit Live-Musik, Kinderprogramm, Führungen u. a., Nahverkehrsmuseum, 11.00–18.00
■**Festival der Dortmunder Bierkultur,** Dortmunder U, 16.00–22.00
DÜSSELDORF
■**College Night,** Bowling World, ab 20.00
ESSEN
■**Internationales Kulturfest,** Open Air, Zeche Carl, 13.45
HATTINGEN
■**Frühlingsfest in Welper,** Willi-Michels-Bildungsstätte, 13.00–18.00
KÖLN
■**Acht Brücken | Komponistengespräch,** mit G. Aperghis und L. Langevoort, Philharmonie, 17.00
OBERHAUSEN
■**Internationale Kurzfilmtage,** u. a. mit Geflüchtete kuratieren, Oberhausen Auswahl, Publikumslieblinge 2018, Eröffnung, Lichtburg
RECKLINGHAUSEN
■**Kulturvolksfest am 1. Mai,** mit Musik, Akrobatik, Straßentheater, Mitmachaktionen u. a., Stadtgarten am Festspielhaus, 12.00–18.00
■**Tag der offenen Tür,** mit Kurzveranstaltungen, Sonnenbeobachtung, Fernrohrführung, Sternwartenbesichtigung u. a., Westfälische Volkssternwarte, 12.00
WERMELSKIRCHEN
■**Maifest(ival),** mit Live-Musik von Dreckpäck, Bad Temper Joe, Blues Delivery, Overback-Bluesband (ab 13.30), Haus Eifgen, 11.00
WUPPERTAL
■**Die Wüste lebt!: Lebenszeichen I,** Kunstkiosk, vor Sonnenaufgang und nach Einbruch der Dunkelheit
■**Die Wüste lebt!: Lebenszeichen II,** Berliner Plätzchen, vor Sonnenaufgang und nach Einbruch der Dunkelheit

DO 02.

KONZERTE

DORTMUND
■**Swedish Death Candy,** Hard'n'Heavy, Britpop, subrosa, 19.30
■**Tami Neilson,** Country, Roots (NZ), Musiktheater Piano
DUISBURG
■**O Yuki Conjugate + DJ Zipo,** Post-Industrial, Cold Wave, Dark Ambient, Djäzz, 20.00
■**Sonja LaVoice & Friends,** Soul, Jazz, Pop, Grammatikoff, 20.00
DÜSSELDORF
■**Ani Lorak,** Mitsubishi Electric Halle, 19.30
ESSEN
■**The Real McKenzies,** Celtic Punk, Support: Skin of Tears, Don't Panic, 19.00
■**Two Helmets,** Roots, Delta- & Country-Blues, Grend, 20.00
HAGEN
■**4Music Night,** wechselnde Gäste, Kultopia, 19.00
KÖLN
■**Acht Brücken | Brooks,** Domhof, 21.00
■**D'Angerous,** Rock, Blue Shell, 21.00
■**Deine Cousine,** Helios 37
■**Delta Moon,** Kantine, 20.00
■**c/o pop | Fjørt,** Support: Cocaine Piss, Gloria, 19.30
■**Gold,** Support: Astral Kompakt, MTC, 19.00
■**Guccihighwaters,** Hip-Hop, Yuca
■**Guts Pie Earshot,** DubTechHC, Sonic Ballroom, 21.00
■**c/o pop | Hauschka,** Support: Tom Gatza, Gürzenich, 18.30
■**Jam Session,** Funk, Soul, Jazz, mit Opener, Barinton, 21.00
■**Jazztrane,** Peter Feil Gedächtniskonzert / Studio 672, Stadtgarten, 20.30
■**Just Another Foundry,** Jazz, Loft, 20.30
■**c/o pop | Kelvyn Colt,** Support: Gianni Mae, BüZe, 19.30
■**Mary Roos & Band,** Schlager, Lanxess Arena
■**c/o pop | Mine,** Support: P.A. Hülsenbeck, WDR-Funkhaus, 20.00
■**c/o pop | Olli Schulz,** Support: Helgen, Sartory-Säle, 19.00
■**Paveier,** Volksbühne am Rudolfplatz, 19.30
OBERHAUSEN
■**Maps & Atlases,** Indierock (USA), Druckluft, 20.00
■**Something about Sanna,** Jazz, Gdanska, 20.00
UNNA
■**Originalton | Holocene,** Spatz und Wal, 20.00
■**Transorient Ensemble,** Weltmusik / Schalander, Lindenbrauerei, 20.00
WERMELSKIRCHEN
■**Jazzsession,** mit Opener, Haus Eifgen, 20.00
WUPPERTAL
■**Wollstiefel & The Black Elephant Band,** Doppelkonzert, swane café, 20.00

OPER & KLASSIK

GELSENKIRCHEN
■**Das Rheingold,** Bühnenorchesterprobe mit Hintergrundinformationen / Foyer Großes Haus, Musiktheater im Revier, 18.00
HAGEN
■**Simon Boccanegra,** Oper von Verdi, Theater, 19.30
KÖLN
■**Acht Brücken | Georges Aperghis – Teeter-Totter,** mit S. Schafleitner, Klangforum Wien, J. Leroy, Trinitatiskirche, 20.00
■**Acht Brücken | Gürzenich-Orchester Köln,** 30 Minuten einer Probe, Philharmonie, 12.00
WUPPERTAL
■**Klarinettenabend,** mit Studierenden, Hochschule für Musik und Tanz, 19.30

TANZ & THEATER

BOCHUM
■**Unterwerfung,** Stück nach Michel Houellebecq, Schauspielhaus, 19.30
CASTROP-RAUXEL
■**Taxi Taxi – Doppelt leben hält besser,** Komödie von Ray Cooney, WLT-Studio, 20.00
DORTMUND
■**Ein bisschen Ruhe vor dem Sturm,** Stück von Theresia Walser / Studio, Schauspielhaus, 20.00
■**Unsere Herzkammer – 150 Jahre Dortmunder SPD,** von Rainald Grebe, Schauspielhaus, 19.30
DUISBURG
■**Rita will's wissen,** Komödie von Willy Russel, Theater, 19.30
ESSEN
■**Alles was sie wollen,** Komödie von Matthieu Delaporte & Alexandre de la Patellière, Theater im Rathaus, 19.30
■**Rock around Barock,** Ballett von Ben Van Cauwenbergh, Aalto-Theater, 19.30
■**Wake me up when it's all over,** Weststadthalle, 19.00
HEILIGENHAUS
■**Die Leiden des jungen Werther,** von Goethe, mit dem Jungen Schauspielhaus D'dorf, Gesamtschule, 11.00
OBERHAUSEN
■**Existent!,** Performance, ab 14 J., Leitung: Emel Aydogdu, Theater, 19.00 (Premiere)+21.00
■**Willkommen in der Hobbythek,** Theater, 20.00

KABARETT & KLEINKUNST

HATTINGEN
■**Michael Hatzius,** Kleine Affäre Galerie & Salon, 19.00
OBERHAUSEN
■**Ingo Oschmann: Schönen Gruß, ich komm zu Fuß,** Ebertbad, 20.00
■**Luke Mockridge: Welcome to Luckyland,** König-Pilsener-Arena, 20.00

VARIETÉ & SHOW

BOCHUM
■**Klein aber oho!,** Artistik-Show, Varieté Et Cetera, 20.00
CASTROP-RAUXEL
■**Radio Ruhrpott,** Stadthalle, 20.00
ESSEN
■**Sombra,** Artistik-Show, GOP Varieté, 20.00
■**Wahnsinn!,** Musical mit den Hits von Wolfgang Petry, Colosseum, 19.30
GELSENKIRCHEN
■**Marlene Dietrichs russische Seele,** inszenierter Liederabend, Neue Synagoge, 19.00
OBERHAUSEN
■**Bat out of Hell,** Musical mit den Hits von Meat Loaf, Metronom Theater, 19.30

PARTYS

DORTMUND
■**El bote de Salsa,** mit DJ Arturito, bei gutem Wetter, Herr Walter, 17.00
OBERHAUSEN
■**Internationale Kurzfilmtage Oberhausen | Abstract Night,** mit YES und 2D.con, Zentrum Altenberg, 23.00
■**Düsterdisco,** EBM, Synthiepop, Wave, Indie, 80er, Zentrum Altenberg, 21.00

VORTRÄGE & LESUNGEN

BOCHUM
■**Neue Fenster zum Universum | Mit Strahlen heilen?,** Vortrag von Bernhard Spaan, Blue Square, 18.00
■**UnternehmerInnen erzählen: Lebensmittel,** WatCraft, 19.00
DORTMUND
■**1. Wortklub Dortmund,** Gespräch mit Verena Lugert, Helmut Gote, Moderation: Thomas Koch, Thema: „Die Glückskücke, oder der tiefere Sinn der Nahrungszubereitung", domicil, 19.30
■**Dond & Daniel lesen,** Texte von Simon Carmiggelt, Sissikingkong, 20.00
■**LiteraturAufRuhr | Platzwechsel,** Lesung mit André Herrmann, Literaturhaus, 19.30
DUISBURG
■**Poetry Slam,** Moderation: Jason Bartsch, Grammatikoff, 20.00
ESSEN
■**Bildung und nachhaltige Entwicklung in Sub-Sahara Afrika,** Vortrag von Michael Kretzer, Kulturwissenschaftliches Institut, 18.00
RECKLINGHAUSEN
■**Quarks und Quanten für Passanten,** Vortrag von Burkard Steinrücken, Westfälische Volkssternwarte, 19.30
WITTEN
■**Future of Food,** Infoveranstaltung zum Thema Ernährung / Audimax, Universität Witten/Herdecke, 13.00–20.00
WUPPERTAL
■**Das literarische Solo,** mit Stefan Walz, City-Kirche, 17.00

MÄRKTE & MESSEN

DORTMUND
■**Büchermarkt,** Dietrich-Keuning-Haus, 11.30–17.30
ESSEN
■**Feierabendmarkt,** Weberplatz, 16.00–20.00

DIES & DAS

DATTELN
■**Rathausfest im Licht,** Rathaus
DORTMUND
■**Festival der Dortmunder Bierkultur,** Dortmunder U, 16.00–22.00
■**Tag des Deutschen Brotes,** Infoveranstaltung, St. Reinoldi, 14.00
OBERHAUSEN
■**Internationale Kurzfilmtage,** u. a. mit Deutscher Wettbewerb Extended, Internationalem Wettbewerb, Trailer zwischen Werbung & Avantgarde, Filmkaraoke, Filmgeflacker, Alexander Sokurovs Frühwerk, Lichtburg
WUPPERTAL
■**Die Wüste lebt!: Lebenszeichen I,** Kunstkiosk, vor Sonnenaufgang und nach Einbruch der Dunkelheit
■**Die Wüste lebt!: Lebenszeichen II,** Berliner Plätzchen, vor Sonnenaufgang und nach Einbruch der Dunkelheit
■**Puls! | Festival-Eröffnung,** mit Vernissage der Foto-Ausstellung „Schlagzeuger im ORT", mit einem Percussion-Solo von Salome Amend, anschl.cine:ort – Filmvorführung: „Rhythm Lab 1", Ort e. V., 19.00
■**It's A Long Way To The Top - If You wanna Rock'n Roll,** Starthilfe für junge Musiker*innen und Veranstalter*innen / Musiksaal, Gebäude M, Raum 09, Bergische Universität (Campus Grifflenberg), 18.00–20.00

FR 03.

KONZERTE

BOCHUM
■**Bochumer Blues Session,** mit Huggy J.B. Allstars, Haus Frein, 20.00
■**Urban Urtyp | Charlotte Brandi,** Pop, Christuskirche, 20.00
■**Purple Rising + Beyond The Rainbow,** Tribute to Deep Purple + Tribute to Rainbow, Zeche, 20.00
DORTMUND
■**Daryl Hall & John Oates,** Westfalenhallen, 20.00
■**Ian Alexander & Coming Home,** Jazz, Fusion, domicil, 20.00
■**Lube,** Westfalenhallen, 19.30
■**Nordstadt Session,** DO-BO Villa, 20.00
■**Tomatito y Grupo,** Flamenco Nuevo, Konzerthaus, 20.00
DUISBURG
■**Fools Errant,** Rock, Bluesrock, Steinbruch, 20.00
■**Holocene,** Alternative, Lokal Harmonie, 20.00
■**The Baby Seals + Molly Punch,** Pop-Punk, Djäzz, 20.00
ESSEN
■**Bool + Bonesetter + Lords of Salem,** Unperfekthaus, 19.00
■**Electric Moon,** Psychedelic-, Acid-, Krautrock, Don't Panic, 19.00
■**Hello Luke + Patrick Nagel,** Rock, Grend, 20.00
■**Stunde Zehn,** Singer/Songwriter, raumschiff.ruhr, 20.00
GELSENKIRCHEN
■**The Queen Kings,** Tribute, Kaue, 20.00
HAGEN
■**Honigdieb,** Rock, Pop, KuZ Pelmke, 19.30
KÖLN
■**Annies Style + Directors Cut,** Indierock, Lichtung, 21.00
■**c/o pop | Antje Schomaker,** Support: Hey Judeschka, Yuca, 19.00
■**c/o pop | BHZ,** Support: John Known, Club Bahnhof Ehrenfeld, 19.00
■**c/o pop | Dagobert,** Support: Minneapolis, BüZe, 19.00
■**Jazzschaf Inc.,** Salon de Jazz, 20.00
■**Acht Brücken | Lab.Calling,** mit theLAB, feat. S. Gille, L. Berger, Domhof, 23.00
■**Lucy Rose,** Singer/Songwriterin (GB), Kulturkirche
■**Malm,** Noiserock, Sonic Ballroom, 21.30
■**c/o pop | Mighty Oaks,** Support: The Manana People, Sartory-Säle, 19.30
■**Monster Truck,** Southern Rock, Bluesrock, Stoner, Kantine, 19.30
■**Mother Mother,** Indierock (CDN), Helios 37, 19.30
■**Nothing More,** Alternative Metal (USA), Bürgerhaus Stollwerck, 21.00
■**Orchestra Nazionale della Luna,** Jazz, Loft, 20.30
■**Paveier,** Volksbühne am Rudolfplatz, 19.30
■**Punk in Drublic,** mit NOFX, Bad Religion, Lagwagon, Less Than Jake, Anti-Flag, Bombpops, Tanzbrunnen, 16.00
■**Acht Brücken | Terrain vague,** mit Kammerelektronik, Domhof, 19.30
■**Acht Brücken | Thalleïn,** mit dem Ensemble für Neue Musik der Robert-Schumann-Hochschule Düsseldorf, Alte Feuerwache, 12.00
■**Acht Brücken | Tia Fuller Quartet,** WDR-Funkhaus, 21.00
■**c/o pop | Tocotronic,** Philharmonie, 21.00
■**Wandering Souls,** Akustikpop, Funk, Soul, InSide Café, 20.00
■**Xavi,** Tsunami Club, 19.30 (Einlass)
OBERHAUSEN
■**Jazz in der Fabrik,** mit Gregor Hilden, Ali Claudi, Fabrik K14, 20.00
■**Murat Boz,** Turbinenhalle, 23.00
■**Peewee Bluesgang,** Gdanska, 20.15
RATINGEN
■**Claudia Jung & Band,** Schlager, Stadttheater, 20.00
RECKLINGHAUSEN
■**Acoustic Waves,** Murphy's Pub & Grill, 21.30
WITTEN
■**The Breezers,** Blues, Jazz u. a., Maschinchen Buntes, 20.00
WUPPERTAL
■**Puls! | Pape Dieye + Davide Campisi + Max Andrzejewski's Hütte,** Doppelkonzert und Hörlounge, Ort e. V., 20.00
■**Sun Ra Arkestra,** Free Jazz, Afrofuturism, Internationales Begegnungszentrum der Caritas, 20.00

OPER & KLASSIK

BOCHUM
■**Martin Brödemann,** Orgelwerke von Buxtehude u. a., Ev. Pauluskirche Innenstadt, 17.00
DORTMUND
■**Orgel zu Mittag | Martin Brödemann,** St. Petri, 13.00
■**Turandot,** Oper von Puccini, Opernhaus, 19.30
HALTERN
■**Akkordeon Münster,** Werke aus dem Barock bis zur Romantik, Künstlerhof Lavesum, 19.00
WUPPERTAL
■**Violoncelloabend,** mit Studierenden, Hochschule für Musik und Tanz, 19.30

TANZ & THEATER

BOCHUM
■**2069 – Das Ende der Anderen,** Stück von Julia Wissert / Kammerspiele, Schauspielhaus, 19.00 (Premiere)
■**Aufguss,** Komödie von René Heinersdorff, Stadthalle Wattenscheid, 20.00
■**Farenheit 451,** Stück nach Ray Bradbury, Rottstr5Theater, 19.30
■**Plattform,** Stück nach Michel Houellebecq, Schauspielhaus, 19.30
CASTROP-RAUXEL
■**Taxi Taxi – Doppelt leben hält besser,** Komödie von Ray Cooney, WLT-Studio, 20.00
DORTMUND
■**Crazy Hips,** orientalische Tänze mit der Gruppe Anandana & Samra, Dietrich-Keuning-Haus, 19.00
■**Der Vorname,** Komödie von Matthieu Delaporte & Alexandre de la Patellière, Fletch Bizzel, 20.00
■**Echte Liebe,** Stück des Dortmunder Sprechchors / Studio, Schauspielhaus, 20.00
■**Heine in Paris,** Schauspiel, Rezitation mit Barbara Kleyboldt & Rüdiger Trappmann, Roto Theater, 19.30
■**Unsere Herzkammer – 150 Jahre Dortmunder SPD,** von Rainald Grebe, Schauspielhaus, 19.30
ESSEN
■**Alles was sie wollen,** Komödie von Matthieu Delaporte & Alexandre de la Patellière, Theater im Rathaus, 19.30
■**Der stumme Diener,** Stück von Harold Pinter / Box, Schauspiel, 19.00
■**Die Verwandlung,** Stück nach Kafka, Theater Essen-Süd, 19.30
■**Ein seltsames Paar,** Komödie von René Linke / Theater Freudenhaus, Grend, 20.00
■**Gänsehaut,** Stück von Peter Colley, Das Kleine Theater, 20.00
■**Konfusionen,** Komödie von Alan Ayckbourn, Studio-Bühne, 20.00
■**Meister der Falltüren,** Einpersonenstück mit dem Hamburger Horrortheater, Rü-Bühne, 20.00
■**Sophie Scholl – Die letzte Nacht,** Stück von Gabi Dauenhauer, Theater Courage, 20.00
HAGEN
■**Junge Choreographen Akt 2,** mit dem Ballett Hagen, Theater, 19.30
HERNE
■**Die spanische Fliege,** Komödie von Arnold und Bach, mit dem Theater Fidele Horst, Mondpalast, 19.00
OBERHAUSEN
■**Coloured,** Szenencollage von Nediem Arem und Yannis Klindworth, Theater, 19.00 (Premiere)
■**Körperschreiben. Eine fantastische Sammlung,** Theater-Parcours, Theater, 17.00 (Premiere)
■**Tod eines Handlungsreisenden,** Stück von Arthur Miller, Theater, 19.30
RECKLINGHAUSEN
■**Ruhrfestspiele | Eröffnung,** Eröffnungsrede von Judith Schalansky, anschließend: Tanztheaterstück „Beytna" von Omar Rajeh, Ruhrfestspielhaus, 19.00
SOLINGEN
■**Gute Geister,** Komödie von Pam Valentine, mit der Theatergesellschaft Wohlgemuth, Cobra, 19.00

KABARETT & KLEINKUNST

BOCHUM
■**Michael Hatzius: Echsoterik,** Bahnhof Langendreer, 20.00
■**Peter Vollmer: Er hat die Hosen an, sie sagt ihm, welche!,** Zauberkasten, 20.00
DORTMUND
■**Anka Zink: Das Ende der Bescheidenheit,** Cabaret Queue, 19.30
■**Helene Bockhorst: Die fabelhafte Welt der Therapie,** Fritz-Henßler-Haus, 20.00
■**Thomas Hecking: Auf den Hund gekommen,** Projektraum Ka!sern, 19.30
ESSEN
■**William Wahl: Wahlgesänge,** Stratmanns, 20.00
HERNE
■**Der Dennis: Ich seh voll reich aus!,** Kulturzentrum, 20.00
OBERHAUSEN
■**Kaya Yanar: Ausrasten für Anfänger,** CongressCentrum, 20.00
■**Luke Mockridge: Welcome to Luckyland,** König-Pilsener-Arena, 20.00
REMSCHEID
■**HG Butzko: Echt jetzt,** Klosterkirche Lennep, 20.00
UNNA
■**Philip Simon: Meisenhorst,** im Kühlschiff, Lindenbrauerei, 19.30
WITTEN
■**Wolfgang Trepper,** Saalbau, 20.00

VARIETÉ & SHOW

BOCHUM
■**Klein aber oho!,** Artistik-Show, Varieté Et Cetera, 20.00
DORTMUND
■**Abenteuerland,** Musical mit Patrick Stanke & Live-Band, Hansa Theater – Luna, 19.30
ESSEN
■**Sombra,** Artistik-Show, GOP Varieté, 18.00+21.15
■**Wahnsinn!,** Musical mit den Hits von Wolfgang Petry, Colosseum, 19.30
HAGEN
■**Sketch Comedy Club,** Retro-Revue über Rudi Carrell und Co., Theater an der Volme, 19.30
LANGENFELD
■**Die Magier 2.0,** Zauberei, Comedy, Mentalkunst, Schauplatz, 20.00
OBERHAUSEN
■**Bat out of Hell,** Musical mit den Hits von Meat Loaf, Metronom Theater, 19.30
WITTEN
■**Australia's Thunder from Down Under,** Menstrip, Saalbau

PARTYS

BOCHUM
■**80er Pop & Wave,** 1st: Pop, Wave / 2nd: Classics, Charts, ab 25 J., Zeche, 22.00
■**Dutty Dutch,** Dancehall, Raggeaton, Dutch, Afro Beats, Prater, 21.00

■**Knüppelnacht,** Death Metal, Black Metal, Grindcore / Rockpalast, Matrix, 22.00
■**Toten Hosen Vs. Die Ärzte,** Matrix, 22.00
DORTMUND
■**Frei und Wild,** Techno, Techhouse mit Seek, de Jerry, DO-BO Villa, 23.00
■**Herzbeben,** Single-Party, 80er, 90er, aktuelle Charts, Fox, 20.00
■**Highschool Musical Party,** FZW, 23.00
■**Pop!,** Classics, Charts, Allround mit DJs Philipp Bückle & Soeren Spoo, Alter Weinkeller, 23.00
■**Querbeat,** Reggae, Dancehall, Hip-Hop, R&B, Maquina Loca, 23.00
DUISBURG
■**Heavy Metal,** live: Ride The Bullet, Anne Tränke, 20.00
ESSEN
■**80er-Party,** New Wave, Rock, Pop, Synth mit DJ Ingo Kic, Freak Show, 21.00
■**80er/90er,** Zeche Carl, 22.00
■**Friday Night,** Alternative, Crossover, Rock, Turock, 23.00
KÖLN
■**80er/90er,** mit DJ René, Live Music Hall, 22.00
■**Bruk Out,** Dancehall, Reggae, Afrobeats, Soca, Yuca, 23.00
■**Club Night,** House, Funk, R&B, einundfünfzig, 22.00
■**Crisis ... What Crisis?,** Dark Pop, New Wave, Lotta, 22.00
■**Deepblue,** EDM, Elektro, House mit Bassjackers, Danny Avila u. a., Bootshaus, 23.00
■**Der Freitag-Party-Wahnsinn,** 1st: Schlager, Ballermann, deutsche Partyhits / 2nd: Charts, House, R&B / 3rd: Schlager, KlapsMühle, 21.00
■**e/tronic pleasure,** Elektro mit Dino, Red Cat Lounge, 23.00
■**Let's Rock,** Rock, Punk, Alternative, Herbrands, 22.30
■**Punk in Drublic Aftershowparty,** Pop-Punk, Post Punk, Skatepunk mit DJs von Feine Sahne Fischfilet u. a., Luxor, 23.00
■**Rote Liebe,** mit Surgeon, Rebecca von Kalinowsky, Mosch, Gewölbe, 23.30
■**Salsa-Party,** in der Eventhalle, Herbrands, 22.00
■**Soul Explosion,** mit Live-Musik & DJ, Barinton, 22.00
■**Take Me Out,** Indierock 2001 bis 2006, mit Eavo, Tsunami Club, 23.00
■**c/o pop | The Exalstics + Alienata + Mad Miran + MK Braun + DJ Money,** BüZe, 23.00
■**Trashpop,** 80er, 90er mit Pohlmannstyle & Jan 3000, DJ Maxi & Frank Schampus / auf 2 Floors, Club Bahnhof Ehrenfeld, 23.00
OBERHAUSEN
■**Adults Only,** Ü25, Pop, Rock, Dance, Indie, Zentrum Altenberg, 21.00
■**Internationale Kurzfilmtage Oberhausen | Ana Ott Label Night,** mit PPaulus und Tauchen II, Zentrum Altenberg, 23.00
■**Vorabiparty des FvSGs,** Kulttempel, 22.00
WUPPERTAL
■**Killing in the Name of,** 90s Rock, Crossover, Alternative, Hardcore, Grunge, Underground, 22.00
■**Yard Breeze,** Reggae, Dancehall, Die Börse, 23.00

VORTRÄGE & LESUNGEN

BOCHUM
■**Lebensstürme,** Klavierduo Laufenberg-Simmler/Schaffmeister + Lesung mit Maria Wolf, Christuskirche Gerthe, 20.00
■**Ruhrliteraten im Quadrat,** Lesung mit Calvin Kleemann, Ulrich Schröder, Blue Square, 18.00
GELSENKIRCHEN
■**Erzählfrühling | Schaurigschön im Schloss,** Märchen der Brüder Grimm für Erwachsene, mit Gabi Altenbach, Katharina Ritter, Schloss Horst, 20.00
RECKLINGHAUSEN
■**Der Sternenhimmel des Monats,** Vortrag von Axel Fritsch, Westfälische Volkssternwarte, 19.30
REMSCHEID
■**Nüchterne Worte für trunkene Menschen,** Lesung mit Jörg Degenkolb-Degerli, Lotsenpunkt Lennep, 19.00
SOLINGEN
■**Walder Theatertage | Slam trifft Liedermacher,** mit Artem Zolotarov & Falk, Friedrich-Albert-Lange-Gesamtschule, 19.30
■**Von wegen Weiberkram,** Silke Höttges erzählt, Balkhauser Kotten, 19.30

MÄRKTE & MESSEN

BOCHUM
■**Berufsinformationsmesse Ruhr,** Jahrhunderthalle, 08.00–14.00
DORTMUND
■**CNBS,** Hanfmesse und -Festival, Westfalenhallen, 10.00–18.00

DIES & DAS

BOCHUM
■**koks.digital,** Konferenz für digitales Marketing, Rotunde, 09.00–19.00
DATTELN
■**Rathausfest im Licht,** Rathaus
DORTMUND
■**Festival der Dortmunder Bierkultur,** Dortmunder U, 16.00–23.59
■**FreeTango,** balou, 20.00
■**Karaoke meets Chartsstürmer,** Bierhaus Stade
DUISBURG
■**Plattenspiel,** Spieleabend, Grammatikoff, 20.00
ESSEN
■**Satsang,** Hofwerkstatt Musebrink, 19.30
GELSENKIRCHEN
■**6. Gelsenkirchener Autoschau,** Neumarkt, 11.00–19.00
GLADBECK
■**Street Food & Music Festival,** Willy-Brandt-Platz, 16.00
LÜNEN
■**Tango Argentino,** offener Tanz, Kunstcafé, 20.00–22.00
OBERHAUSEN
■**Internationale Kurzfilmtage,** u. a. mit Zwischen Werbung und Kunst (Diskussion), Internationalem Wettbewerb 3, Lichtburg, ab 8.30
■**WDR4 sing(t) mit Guildo,** Der Mitsingspaß mit Guildo Horn & Die Orthopädischen Strümpfe, Ebertbad, 20.00
RECKLINGHAUSEN
■**Offene Bühne,** für Poetry Slam, Comedy, Musik aller Stilrichtungen, Musikschule, 17.00
WITTEN
■**Master-Tag Gesundheit,** Universität Witten/Herdecke, 14.00–18.30
WUPPERTAL
■**Die Wüste lebt!: Lebenszeichen I,** Kunstkiosk, vor Sonnenaufgang und nach Einbruch der Dunkelheit
■**Die Wüste lebt!: Lebenszeichen II,** Berliner Plätzchen, vor Sonnenaufgang und nach Einbruch der Dunkelheit
■**Else geht aus III,** Vernissage mit Lesung von Anne Fitsch, K1 Art-Café, 19.00

SA 04.

KONZERTE

BOCHUM
■**Soundtrips NRW 44 | Chris Cutler & Tim Hodgkinson,** Impro mit Klarinette, E-Gitarre, Schlagzeug, Gäste: Carl Ludwig Hübsch (tub), Martin Blume (dr), Kunstmuseum, 20.00
■**Herbert Pixner Project,** Neue Volksmusik, Jazz, Weltmusik, Christuskirche, 20.00
DORTMUND
■**Les Troizettes,** Hansa Theater – Luna, 19.30
DUISBURG
■**Absolutely Toto,** Tribute To, Grammatikoff, 19.30
■**Absolutely Toto,** A Tribute To..., Grammatikoff, 19.30
ESSEN
■**Blue Tales,** Sailor's Pub, 21.00
■**Buster Shuffle + One Voice + Brutal Bravo,** Two Step, Oi!, Punk, Don't Panic, 19.00
■**Metal for Mercy,** mit Heartfield, Bool, PAN2M, Crazy Black Sunday, Dat Links, 17.30
■**Reggae for a cause,** mit Memoria, Imar Shepard, Jah Child Rising Sun, Antony Locks, Dotta Coppa and the Alpacazzz, Zuluman and the Rhine Fayah Band u. a., Julius-Leber-Haus, 18.00
■**Twist feat. Norbert Gottschalk,** Grend, 20.00
■**Zappatika feat. Ike Willis,** Tribute to Frank Zappa, Freak Show, 20.00
HAGEN
■**Brainstorm + Lyras Legacy + Stormage,** Kultopia, 20.00
■**Ernst Hütter & Die Egerländer Musikanten,** Orchestermusik, Stadthalle, 20.00
HEILIGENHAUS
■**HeiligenRock,** mit KvR / Open Air, Rathaus, 17.00
HERNE
■**Herne 3,** Benefiz, Flottmann-Hallen, 19.00
KÖLN
■**Big Spider,** Barinton, 22.00
■**c/o pop | Blurry Future + Akkan + Lunas,** Stapel.Bar, ab 16.00
■**Bonnie Tyler,** Musical Dome, 20.00
■**c/o pop | Charlotte Brandi + BLVTH + Alli Neumann,** Yuca, ab 16.45
■**Dark Blue Inc.,** Tsunami Club, 19.30 (Einlass)
■**David Gray,** Carlswerk Victoria, 20.00
■**Acht Brücken | Ensemble Electronic ID,** Finalkonzert des internationalen Acht Brücken-Kompositionswettbewerbs, Kulturbunker Mülheim e.V., 18.00
■**c/o pop | Hanna Fearns,** Café Fridolin
■**Heavy Acids,** Alternative, Inderock, Lichtung, 21.00
■**c/o pop | Hellwana + Stray Dogg + Deep Glaze,** Laden 1/3, ab 17.00
■**c/o pop | Hope + Mavi Phoenix + Die Nerven,** BüZe, ab 17.45
■**Irreversible Entanglements,** Free Jazz / Studio 672, Stadtgarten, 20.30
■**Johanna Summer,** Jazz, Loft, 20.30
■**c/o pop | Kaleo Sansaa + Amilli + Serious Klein,** Club Bahnhof Ehrenfeld, ab 18.30
■**Komplement + Botticelli Baby + Botschaft,** Roastery, ab 16.30
■**c/o pop | Minipax + Matija + Tiger Tiger + Ami Warning,** Em drügge Pitter, ab 16.00
■**Nathan Ball,** Alternative, Indie (GB), Helios 37, 20.00
■**c/o pop | Novaa + Kytes,** Rufffactory, ab 17.30
■**Paveier,** Volksbühne am Rudolfplatz, 19.30
■**c/o pop | Sofia Portanet + Horst Wegner,** Arslans Kebab, ab 18.00
■**c/o pop | Sparkling,** Deutschlandfunk-Nova-Bühne Heliosstr., 18.00
■**Acht Brücken | Taz Chernill,** Domhof, 22.00
■**Terry Hoax,** Indierock, MTC, 20.30
■**The Baby Seals + Molly Punch,** Pop Punk, Limes, 20.00
■**The Franklys + Stacy Crowne,** Garage Rock, Sonic Ballroom, 21.30
■**c/o pop | The Mauskovic Dance Band + Moli + Luke Noa,** Bumann & Sohn
■**Trade Wind,** Club Volta
■**Acht Brücken | Travel Musica,** mit High-powered Ching Dong Band, Youth Brass Band NRW, M. Schädlich, Christuskirche, 12.00
■**Yasiin Bey,** Hip-Hop (USA), Live Music Hall, 20.00
MÜLHEIM
■**Now or Never Festival,** mit Dexter feat. JAQ (Hip-Hop), Abramowicz (Indierock), Ikan Hyu (Pop), Soeckers (Rock), Kaleo Sansaa (Looping, Field Recording, Hip-Hop, Afrofuturism), Filou & Dynamo Dietrich (Reggae) / Open Air, Ringlokschuppen, 15.00
OBERHAUSEN
■**Das große Schlagerfest,** mit Matthias Reim, Michelle, voXXclub, Eloy de Jong u. a., Moderation: Florian Silbereisen, König-Pilsener-Arena, 19.30
■**Metal Club,** mit Nothing To Reverse + The Ocean Screams + Avalanche + We Scrape Th Sky, Helvete, 19.00
RECKLINGHAUSEN
■**Simon Holliday & His Rhythm,** Jazz, Boente, 12.00–15.00
SCHWERTE
■**Extinction of Mankind + Powerage + Morbid Mosh Attack + Bass&Arts,** Hardcore u. a., Rattenloch, 19.00
UNNA
■**Custard Pies,** Tribute To Led Zeppelin / Kühlschiff, Lindenbrauerei, 20.00
WITTEN
■**Berlin Comedian Harmonists,** Saalbau, 19.30
■**Neo C.,** The Curly Cow, 19.30
■**Queen and the Gang,** Indie-Rock, Maschinchen Buntes, 20.00
WUPPERTAL
■**Puls! | Günter Baby Sommer + Antonio Lucaciu,** Ort e. V., 20.00
■**Overback,** Wirtschaftswunder, 20.00
■**Philipp van Endert Jazz Trio,** Kontakthof, 20.00
■**Teneja`s Delight,** Rock, Pop, Blues, swane café, 20.00
■**Ulla Krah: A Paris,** Chansons, Bandfabrik, 20.00

OPER & KLASSIK

BOCHUM
■**GuitArtist Quartett,** Bochumer Kulturrat e. V., 20.00
DORTMUND
■**Anna Vinnitskaya,** Klavierwerke von Debussy, Bartók, Schumann, Chopin, Konzerthaus, 20.00
DUISBURG
■**Toccata 4,** Werke von Edward Elgar, Percy Whitlock, Marcel Dupré u.a, Mercatorhalle, 16.00
ESSEN
■**Percussionista,** Werke für Schlagwerk, mit Salome Amend und Pavel Beliaev, Folkwang-Musikschule, 19.00
GELSENKIRCHEN
■**Aufstieg und Fall der Stadt Mahagonny,** Oper von Weill & Brecht / Großes Haus, Musiktheater im Revier, 19.30 (zum letzten Mal)
HALTERN
■**Akkordeonensemble der Musikschule Dülmen,** mit Queen-Medley und Werken von Johann Strauß, Bernstein, Verdi, Städtische Musikschule, 19.00
HAMM
■**Musik zur Marktzeit,** Werke von Mozart & Orff, mit dem Ensemble Octop(l)us, Pauluskirche, 11.15
RATINGEN
■**Bach: Messe in h-moll,** mit Amici Del Canto, Caterva Musica, St. Suitbertus, 19.00
■**Frühjahrskonzert,** Werke von Poulenc, Puccini, mit dem Konzertchor & der Sinfonietta Ratingen, Stadthalle, 19.00
REMSCHEID
■**Symphonic Lights – On Fire! #5,** Werke von Grieg, Glass u. a. audiovisuell aufbereitet von den Bergischen Symphonikern & Warped Type, Teo-Otto-Theater, 19.30
WUPPERTAL
■**Saxophonabend,** mit Studierenden der Klasse Daniel Gauthier, Hochschule für Musik und Tanz, 19.30
■**Uptown Classics / 4,** Werke von Mendelssohn, Elgar, Bach und Britten, Immanuelskirche, 16.00

TANZ & THEATER

BOCHUM
■**1984,** Stück nach George Orwell, Rottstr5Theater, 19.30
■**Die Philosophie im Boudoir,** Stück nach de Sade, Schauspielhaus, 19.30
■**It's a Man's World – Echt jetzt?!,** Impro mit Die Hottentotten, Thealozzi, 20.00
■**Lehrer*innen,** Stück von Björn Bicker, Rathaus, 18.00
■**Was ihr wollt,** Stück von Shakespeare, mit dem inklusiven Claudius Theater, Claudius-Saal, 18.00 (Premiere)
CASTROP-RAUXEL
■**Taxi Taxi – Doppelt leben hält besser,** Komödie von Ray Cooney, WLT-Studio, 20.00
DORTMUND
■**Alice,** Ballett von Mauro Bigonzetti, Opernhaus, 19.30
■**Als die Omma den Huren noch Taubensuppe kochte,** musikalische Komödie von Anna Basener & Gerburg Jahnke, Musik: Tommy Finke, Schauspielhaus, 19.30
■**Der Vorname,** Komödie von Matthieu Delaporte & Alexandre de la Patellière, Fletch Bizzel, 20.00
■**Dumm gelaufen,** Erzähltheater mit den Schwestern Grimm, Depot, 20.00
■**Hedda Gabler,** Stück von Ibsen / Studio, Schauspielhaus, 20.00
DUISBURG
■**Shame shame but different,** Stück von René Linke & Ensemble, Kom'ma, 20.00
ESSEN
■**Alles was sie wollen,** Komödie von Matthieu Delaporte & Alexandre de la Patellière, Theater im Rathaus, 16.00+19.30
■**Der Kirschgarten,** Komödie von Tschechow, Schauspiel, 19.30 (Premiere)
■**Ein seltsames Paar,** Komödie von René Linke / Theater Freudenhaus, Grend, 20.00
■**Helden: tot,** Monolog von Stefan Sprang, Theater Essen-Süd, 19.30
■**Konfusionen,** Komödie von Alan Ayckbourn, Studio-Bühne, 20.00
■**Rock around Barock,** Ballett von Ben Van Cauwenbergh, Aalto-Theater, 19.00
■**Top Dogs,** Stück von Urs Widmer, Katakomben-Theater, 20.00
GELSENKIRCHEN
■**Wem gehört die Straße?,** Jugendstück, Consol Theater, 18.00 (Premiere)
HERNE
■**Die spanische Fliege,** Komödie von Arnold und Bach, mit dem Theater Fidele Horst, Mondpalast, 19.00
OBERHAUSEN
■**Coloured,** Szenencollage von Nediem Arem und Yannis Klindworth, Theater, 19.00
■**Körperschreiben. Eine fantastische Sammlung,** Theater-Parcours, Theater, 14.00+17.00
■**Tod eines Handlungsreisenden,** Stück von Arthur Miller, Theater, 19.30
RECKLINGHAUSEN
■**Ruhrfestspiele | Beytna,** Tanztheater von Omar Rajeh, Ruhrfestspielhaus, 20.00
■**Ruhrfestspiele | Das Heerlager der Heiligen,** Stück nach Jean Raspail, mit dem Schauspiel Frankfurt, Ruhrfestspielhaus, 19.00
SOLINGEN
■**Gute Geister,** Komödie von Pam Valentine, mit der Theatergesellschaft Wohlgemuth, Cobra, 19.00
WUPPERTAL
■**Der Drang,** Stück von Franz Xaver Kroetz, Theater am Engelsgarten, 19.30
■**Der Zwang – Krux-Kollektiv,** Stück nach Stefan Zweig, Die Börse, 20.00

KABARETT & KLEINKUNST

DORTMUND
■**Stephan Bauer: Vor der Ehe wollt' ich ewig leben,** Cabaret Queue, 19.30
HAGEN
■**Bruno Günna Knust: Keine Spirenzken,** Hasper Hammer, 20.00
MÜLHEIM
■**Kultur.Gut | Kaya Yanar,** Stadthalle, 20.00
OBERHAUSEN
■**Der Dennis: ich seh voll reich aus,** CongressCentrum, 20.00
■**Lioba Albus: Das Weg ist mein Ziel,** Ebertbad, 20.00
WUPPERTAL
■**Jürgen H. Scheugenpflug: Best of ... Männerleiden,** Die Färberei, 19.30

VARIETÉ & SHOW

BOCHUM
■**Klein aber oho!,** Artistik-Show, Varieté Et Cetera, 20.00
CASTROP-RAUXEL
■**Radio Ruhrpott,** Stadthalle, 20.00
ESSEN
■**Cassy Carrington & ihr Herr Cosler: Liebesfinder,** Das Kleine Theater, 20.00
■**Sombra,** Artistik-Show, GOP Varieté, 18.00+21.15
■**Um das zu sagen, schrieb ich dieses Lied!,** Udo-Jürgens-Revue, Theater Courage, 20.00
■**Wahnsinn!,** Musical mit den Hits von Wolfgang Petry, Colosseum, 14.30+19.30
HAGEN
■**Pack die Badehose ein,** 50er- und 60er-Jahre-Revue, Theater an der Volme, 19.30
■**Richard O'Brien's The Rocky Horror Show,** Theater, 19.30
HALTERN
■**Online – Limit überschritten,** Musical mit dem Jungen Ensemble, Lea-Drüppel-Theater, 19.00
HERTEN
■**NachtLokal,** Late-Night-Show mit Stand-up, Sketchen, Talk, Spielen, Musik, mit Kevin Runau, Steff Hasler & Gästen, Haus Berger, 21.00
OBERHAUSEN
■**Bat out of Hell,** Musical mit den Hits von Meat Loaf, Metronom Theater, 14.30+19.00
WUPPERTAL
■**Sarg niemals nie,** Musical, TalTonTheater, 20.00

PARTYS

BOCHUM
■**BoSy Lounge 2,** mit Live-Musik von BoSy Lounge Band & Musiker_innen der BoSy + DJ, Musikforum, 20.30
■**Boys – Die schwule Party,** auf 2 Areas, Bahnhof Langendreer, 23.00
■**Donner & Doria,** Tech House, Techno, House mit Alexander Reidegeld, audiophil, Badi u. a. / auf 2 Floors, Rotunde, 23.00
■**Früher war alles besser,** 1st: Evergreens, 2000er / 2nd: 80s-Pop & -Wave / 3rd: 90s-Trash / 4th: Rock, Metal, Matrix, 22.00
■**Goldene Zeiten,** Hip-Hop, Deutschrap, Funk, Rap Classics mit Maicel, Kurtis Flow, Die Trompete, 23.00
■**Saturday Nightlife,** Prater, 21.00
■**Two for One,** 1st: House, Charts, Mash-up / 2nd: Hip-Hop, Dancehall, ab 16 J., Zeche, 22.30
DORTMUND
■**44&more,** Rock, Pop, Beat, Funk, Soul aus den letzten vier Jahrzehnten / auf 2 Floors, domicil, 21.00
■**80s & 90s – We Just Wanna Have Fun!,** 1st: 80er Pop & Disco mit dem Wolf, DJ Super Klep / 2nd: 90er & 2000er Pop & Rock, Girl- & Boy-Groups mit Kärr, David Curtis, Großmarktschänke, 22.30
■**Afro Deluxe,** African Music, Maquina Loca, 23.00
■**After Game Party,** mit DJ Andy Franke, Bierhaus Stade
■**Discofox,** Fox, 20.00
■**Endlich erwachsen,** Ü30, Modernes & Klassiker mit DJ-Team Top Hits & Friends, Oma Doris, 23.00
■**Evergreens,** One-Hit-Wonder, Dauerbrenner, All-Time-Favourites der letzten Jahrzente, FZW, 23.00
■**Polterriesen,** Techno, Techhouse mit Melanie di Tria, The M.C., DO-BO Villa, 23.00
■**Walter tanzt,** querbeet, Herr Walter, 20.00
DUISBURG
■**Country & Rock'n'Roll Night & BBQ,** live: Steve Montana, Teddy King , Anne Tränke, 18.00
■**Queens of Pop,** Grammatikoff, 23.00
■**Schlager Party Tour,** mit Michael Wendler, Olaf Henning, Jörg Bausch u.a., Theater am Marientor, 20.00
DÜSSELDORF
■**Back to the 90s,** Beach Party mit DJ Kribz / Season Opening, Peters Biergarten, ab 11.00
■**Goamotion – Psy im Mai,** mit DJs Lossgo Steelocean, Merlin u. a., Club Basement, 22.00
■**RockaFellaz,** zum 1-jährigen Jubiläum mit DJs Yeezy, The Savage, Ilivso und Delay, Ufer 8, 23.00
■**Shameless Saturday,** 80er bis 2000er, Schickimicki, 22.00
■**TimeWarp – Rewind,** mit DJs Frank Sender & Carsten Treichel, AK 47, ca. 22.00
ESSEN
■**DJ Otti,** Rock, Metal, 70er, Freak Show, 22.00
■**Glam & Rock Ladies Night,** Glamrock, Hardrock, Sleaze- & Hairmetal, Turock, ca. 23 Uhr
■**Melodisch tanzen,** Deep- & Progressive House, Techno / auf 2 Floors, Pearl Nightclub, 23.00
■**Nachttanz,** EBM, Industrial, Wave u. a. / auf 2 Floors, Zeche Carl, 22.00
■**Impuls Bauhaus | No Matter. Fail Better,** Techno, Deep House, mit Randomer, Anthony Parasole, Monolake u. a., Zeche Zollverein, Areal C [Kokerei], Mischanlage [C70], 22.30
■**Südrock Disco,** Südrock, 23.00
KÖLN
■**c/o pop | Ahadadream + Omo Frenchie + Sama + Cosmo Sound System,** Helios 37, 23.30
■**Club Night,** House, Funk, R&B, einundfünfzig, 22.00
■**c/o pop | Diana Kollektiv,** Glowing Rooms Minigolf, 22.30
■**Heineken Party,** 1st: Schlager, Ballermann, deutsche Partyhits / 2nd: Charts, House, R&B / 3rd: Schlager, KlapsMühle, 21.00
■**liebemachen,** Indietronic, Elektro, Hip-Hop, Club Bahnhof Ehrenfeld, 23.00
■**Living on Video,** 80er Pop, New Wave mit Reptile und Action!Mike, Tsunami Club, 23.00
■**Madness XXL,** Hardstyle / auf 3 Floors, Bootshaus, 22.00
■**c/o pop | Malugi + Juba + RIP Swirl + B2B2B,** BüZe, 23.00–06.00
■**May the 4th be with ... ach, fuck off!,** Ska, Punk, Indie mit Juan Cortadoviento, Lotta, 22.00
■**Nomad Clubbing,** Afrobeat, Latin groove, Reggae, Dancehall u. a. mit DJammeh, Herbrands, 22.00
■**Retro Clash,** 80er, 90er, Pop, Rock, NDW, New Wave, Hip-Hop, Gloria, 23.00
■**Rockgarden Classics,** Rock, Grunge, Crossover, Metal, Live Music Hall, 23.00
■**Saturday Dance,** Maritim Hotel, 21.00–03.00
■**Sleepwalker Night,** Synthpop, Dark Wave, EBM, Elektro, Futurepop u. a. mit DJs Elvis & Frank Ahdafi, Dresscode: Szene, Luxor, 23.00
■**Trash McFly,** 90er / Eventhalle, Herbrands, 22.00
■**Ü30 Nachtaktiv,** Kantine, 22.00
OBERHAUSEN
■**Absolute 80s,** Kulttempel, 21.00
■**Disconaut,** Pop, Charts, Soul, Zentrum Altenberg, 22.00
■**Internationale Kurzfilmtage Oberhausen | MuVi Night,** mit Maximilian Maruo und Eric D. Clark, Zentrum Altenberg, 22.00
■**Trash Dance Pop,** Eurodance, Trash, 90s Pop, Druckluft, 23.00
RECKLINGHAUSEN
■**Ruhrfestspiele | Party, Party, Party,** Premiereparty von „What Is the City but the People?", Ruhrfestspielhaus, 22.00
SOEST
■**80er Jahre Party,** mit dem Confusion-DJ-Team, Stadthalle, 20.00
WITTEN
■**Maitanz,** mit DJ Domme, ab 14 J., Treff°, 18.00
■**Ü100,** Charts, R&B, House mit DJs Rick Rollo & Christian Wiegand, WerkStadt, 20.00
WUPPERTAL
■**Metal-Abend,** mit DJs Henning & Flo, Underground, 20.00
■**Salon de Salsa,** mit DJs Carlos, JuanPa, QuBa, LCB, 22.00

VORTRÄGE & LESUNGEN

DUISBURG
■**Politisches Frühstück | Wie lässt sich der Einfluss der Konzerne auf die EU-Politik eindämmen?,** Kultur- & Bürgerzentrum Steinhof, 14.00
■**Zwölfe schlägt´s,** Erzählkunst mit Silke Höttges und Dorothee Korthals, Kulturwerkstatt, 19.00
OBERHAUSEN
■**Internationale Kurzfilmtage Oberhausen | Lecture/Performance: Su Hui-Yu,** Lichtburg, 22.00

MÄRKTE & MESSEN

BOCHUM
■**Berufsinformationsmesse Ruhr,** Jahrhunderthalle, 10.00–15.30
DORTMUND
■**CNBS,** Hanfmesse und -Festival, Westfalenhallen, 10.00–18.00
■**Kicks in the Hall,** Sneakerconvention mit Live-Musik, Talk u. a., FZW, 13.00–19.00
■**Trödelmarkt,** balou, 09.00–14.00
HALTERN
■**Büchermarkt,** Kardinal-von-Galen-Park, 09.00–16.00
■**Haltern mobil,** Camping-, Caravan- und Automobilausstellung, Kardinal-von-Galen-Park, 10.00–18.00
HAMM
■**BlumenLust und Frühlings-Duft,** Gartenmarkt, Maximilianpark, 11.00–18.00
■**Raritätenmark,** Kultquartier im Martin-Luther-Viertel, 10.00–17.00
WUPPERTAL
■**Büchermarkt,** Pauluskirche, 11.00

DIES & DAS

BOCHUM
■**Songs & Lyrics by ...,** Live-Musik & Talk mit Max Kühlem, Gäste: Lydia Daher, Tarik Thabit, Tobias Bülow, Oval Office Bar, 20.00
DATTELN
■**Rathausfest im Licht,** Rathaus
DORTMUND
■**Festival der Dortmunder Bierkultur,** Dortmunder U, 16.00–23.59
■**Portugiesisches Folklorefest,** Dietrich-Keuning-Haus
DUISBURG
■**Schlägertypen im Club Raffelberg gesucht!,** Tag der Offenen Tür & Familienfest mit Tennis, Lacrosse, Hockey, Club Raffelberg, 11.00–16.00
ESSEN
■**Das Verlangen, das Verirren, das Verschwinden,** Kunstperformance, Museum Folkwang, 13.00–17.00

■**Satsang,** Hofwerkstatt Musebrink, 19.30

GELSENKIRCHEN

■**6. Gelsenkirchener Autoschau,** Neumarkt, 11.00–19.00

■**Tür auf,** offene Ateliers & Galerien, Galeriemeile Ückendorf, 15.00–20.00

GLADBECK

■**Street Food & Music Festival,** Willy-Brandt-Platz

HATTINGEN

■**Buntes Welper,** interkulturelles Sommerfest, Marktplatz Welper, 11.00–18.00

OBERHAUSEN

■**Internationale Kurzfilmtage,** u. a. mit Video-on-Demand (Diskussion), Trailer und Kurzfilme für Klein und Groß u. a., Lichtburg

RECKLINGHAUSEN

■**Frühlingsfest,** Altstadt

■**Ruhrfestspiele | What Is the City but the People?,** Performance mit Bürger*innen aus Recklinghausen, nach einer Idee von Jeremy Deller, Rathausplatz, 17.00

WUPPERTAL

■**Die Wüste lebt!: Lebenszeichen I,** Kunstkiosk, vor Sonnenaufgang und nach Einbruch der Dunkelheit

■**Die Wüste lebt!: Lebenszeichen II,** Berliner Plätzchen, vor Sonnenaufgang und nach Einbruch der Dunkelheit

■**Sing dein Ding,** Mitsingparty, Gemeindezentrum Emmauskirche, 19.30

SO 05.

KONZERTE

BOTTROP

■**Raggle Taggle Gypsies,** Irish Folk, Hof Jünger, 11.00

DORTMUND

■**Haller,** FZW, 20.00

■**Hemingway's Whiskey,** Fredenbaumpark, 15.00

■**JCM,** Rock, Musiktheater Piano

DUISBURG

■**Komitee für Unterhaltungskunst,** A Tribute To Rio Reiser, Zum Hübi, 18.00

■**Smooth Attack,** Coversongs in neuem Gewand mit Dirk Schaadt & Andy Pilger, Steinbruch, 20.00

ESSEN

■**Michael Knippschild Vibes Quartet,** Jazz, Villa Rü, 18.00

■**Jazz in Essen | Rolf Kühn Quartett,** Jazz, Schauspiel, 20.00

■**Well Off,** Jazz, Café & Restaurant Die Kokerei, 12.00–16.00

GLADBECK

■**Sänger Simon Holiday & Band,** A Tribute to Thomas ‚Fats' Waller, Jazz, Mathias-Jakobs-Stadthalle, 11.30

HATTINGEN

■**Saiten + Wind,** Musik aus verschiedenen Jahrhunderten, Ev. Gemeindezentrum, 16.00

KÖLN

■**Elektro Guzzi,** akutischer Techo, Artheater, 20.00

■**c/o pop | Emme + HHNOI & Rachel Palmer + Chogori + Skyence + Piksel,** Zoo-Schänke, ab 16.00

■**c/o pop | Gloria de Oliveira + Cinemagraph,** Roastery, ab 16.30

■**Acht Brücken | HackTwo,** mit AAA---AAA, M. Marcoll, Gewölbe, 21.00

■**Hang Massive,** Kantine, 20.30

■**Imminence,** Rock, Metalcore (S), Helios 37, 20.00

■**Jan Schreiner Large Ensemble,** Jazz, Loft, 20.30

■**Johanna Klein Quartett,** Salon de Jazz, 20.00

■**c/o pop | Klan + Neufundland,** Club Bahnhof Ehrenfeld, ab 18.00

■**c/o pop | Lueam + Boddy,** Stapel.Bar, ab ca. 16.30

■**c/o pop | Magic Island + Sea Moya + Ankathie Koi,** Bumann & Sohn, ab 16.15

■**Monako + Ilgen-Nur + Adam Nass,** BüZe, ab 16.45

■**Acht Brücken | Parkour,** mit Sebastian Gramss' States of Play, , Robotic Bassoon, Automated Sousaphone, Electroacoustic Pipe, WDR-Funkhaus, 12.00+16.00

■**Shatabdi & Projektchor Braunsfeld,** Ev. Clarenbachkirche

■**c/o pop | Suerto o Muerte,** Kulturraum 405, 16.00–18.00

■**c/o pop | T.S. Steel + Paul Weber + Ivory Stone,** Café Fridolin, ab 16.45

■**c/o pop | TinTin + Die Cigaretten + Die Kerzen + Prada Meinhoff,** Em drügge Pitter, ab 16.30

■**Young Yosef + Eli + Milliarden,** Helios-Bühne, ab 16.00

LEVERKUSEN

■**Martin Auer Quintett,** Improvisierte Musik, Rock, Pop, Klassik, Jazz, Bayer Erholungshaus, 11.00

MÜLHEIM

■**Kultur.Gut | Naturally 7,** a cappella, Stadthalle

OBERHAUSEN

■**Eisbrecher + Faelder,** Turbinenhalle, 20.00

RECKLINGHAUSEN

■**Ruhrfestspiele | Dakh Daughters,** Folklore, Punk, Klassik, Jazz, Ruhrfestspielhaus, 20.00

WUPPERTAL

■**Liederabend,** Liebeslieder & Walzer / im Kronleuchterfoyer, Opernhaus, 16.00

OPER & KLASSIK

BOCHUM

■**Bosy Matinée,** Werke von Händel, Mozart mit den BoSy & Bejun Mehta (Countertenor), Musikforum, 15.30

■**classicSPACE | Vivaldi: Die vier Jahreszeiten,** Musikshow, Zeiss-Planetarium, 11.00

DORTMUND

■**Quartett,** Oper von Luca Francesconi nach Heiner Müller, Opernhaus

ESSEN

■**TUP-Festtage | Luisa Miller,** Oper von Verdi, Aalto-Theater, 18.00

■**Stephen Tharp,** Orgelwerke von Tschaikowsky, Elgar, Dupré u. a., St. Lambertus Rellinghausen, 17.00

GELSENKIRCHEN

■**Eugen Onegin,** Oper von Tschaikowski / Kleines Haus, Musiktheater im Revier, 18.00 (zum letzten Mal)

■**Foyerkonzert – Sehnsüchtige Heimatklänge,** Werke von Dohnányi, Schostakowitsch, Dvorak mit der Neuen Philharmonie Westfalen / Großes Haus, Musiktheater im Revier, 11.15

HAGEN

■**7. Kammerkonzert,** Werke von Dvorak, Schostakowitsch, Rubinstein u. a., Kunstquartier, 11.30

■**Pariser Leben,** Operette von Offenbach, Theater, 15.00

HERNE

■**Konzert zum Europatag,** Werke aus der Romantik, Kulturzentrum, 18.00

LEVERKUSEN

■**Landesjugendorchester NRW,** Werke von Offenbach, Ravel, Gershwin, Bayer Erholungshaus, 18.00

LÜNEN

■**Stefan Temmingh (fl),** Werke von Bach & Vivaldi, Hansesaal, 20.00

SCHWERTE

■**Stefanie Schulte-Hoffmann & Guy Bitan,** Werke für Akkordeon & Gitarre, St. Marien-Kirche, 17.00

SOLINGEN

■**Symphonic Lights – On Fire! #5,** Werke von Grieg, Glass u. a. audiovisuell aufbereitet von den Bergischen Symphonikern & Warped Type, Theater- und Konzerthaus, 18.00

WUPPERTAL

■**Bach: Messe in h-moll,** mit Amici Del Canto, Caterva Musica, Immanuelskirche, 18.00

TANZ & THEATER

BOCHUM

■**2069 – Das Ende der Anderen,** Stück von Julia Wissert / Kammerspiele, Schauspielhaus, 17.00

■**Iphigenie,** Stück nach Euripides, Schauspielhaus, 19.00

■**Lehrer*innen,** Stück von Björn Bicker, Rathaus, 18.00

■**Was ihr wollt,** Stück von Shakespeare, mit dem inklusiven Claudius Theater, Claudius-Saal, 15.00

DORTMUND

■**Als die Omma den Huren noch Taubensuppe kochte,** musikalische Komödie von Anna Basener & Gerburg Jahnke, Musik: Tommy Finke, Schauspielhaus, 15.00

■**Der große Tucholsky-Abend,** Schauspiel & Rezitation mit Barbara Kleyboldt & Rüdiger Trappmann, Roto Theater, 18.00

■**Fast Faust,** Jugendstück von Albert Frank, ab 15 J., Kinder- und Jugendtheater, 18.00

■**norway.today,** Stück nach Igor Bauersima / Studio, Schauspielhaus, 18.30

ESSEN

■**Alles was sie wollen,** Komödie von Matthieu Delaporte & Alexandre de la Patellière, Theater im Rathaus, 18.30

■**Freunde der italienischen Oper,** Komödie von Sigi Domke / Theater Freudenhaus, Grend, 17.00

■**Konfusionen,** Komödie von Alan Ayckbourn, Studio-Bühne, 18.00

■**Schließ deine Augen – Rien ne va plus,** Dreispartenstück / Casa, Schauspiel

■**Sophie Scholl – Die letzte Nacht,** Stück von Gabi Dauenhauer, Theater Courage, 18.00

GELSENKIRCHEN

■**Romeo und Julia,** Ballett von Bridget Breiner / Großes Haus, Musiktheater im Revier, 18.00

HAGEN

■**Nur die Harten kommen in den Garten,** Komödie, Theater an der Volme, 18.00

HAMM

■**Wilkommen bei den Hartmanns,** Komödie nach Simon Verhoeven, Kurhaus Bad Hamm, 19.30

HERNE

■**Die Königs im Glück,** Lustspiel von Jürgen Seifert, Kleines Theater, 18.00

■**Die spanische Fliege,** Komödie von Arnold und Bach, mit dem Theater Fidele Horst, Mondpalast, 17.00

OBERHAUSEN

■**Axolotl Roadkill,** Stück nach Helene Hegemann, Theater, 20.00

■**Der Sandmann,** von E.T.A. Hoffmann, Theater, 18.00

RECKLINGHAUSEN

■**Ruhrfestspiele | Beytna,** Tanztheater von Omar Rajeh, Ruhrfestspielhaus, 20.00

■**Ruhrfestspiele | Das Heerlager der Heiligen,** Stück nach Jean Raspail, mit dem Schauspiel Frankfurt, Ruhrfestspielhaus, 18.00

SOLINGEN

■**Gute Geister,** Komödie von Pam Valentine, mit der Theatergesellschaft Wohlgemuth, Cobra, 15.00

WUPPERTAL

■**Der Drang,** Stück von Franz Xaver Kroetz, Theater am Engelsgarten, 16.00

KABARETT & KLEINKUNST

BOCHUM

■**Ingrid Kühne: Okay, mein Fehler!,** Bahnhof Langendreer, 19.00

VARIETÉ & SHOW

BOCHUM

■**Klein aber oho!,** Artistik-Show, Varieté Et Cetera, 19.00

CASTROP-RAUXEL

■**Radio Ruhrpott,** Stadthalle, 16.00

DORTMUND

■**Bonjour Kathrin,** musikalische Hommage an Caterina Valente & Silvio Francesco, mit Claudia Schill & Klaus Renzel, Hansa Theater – Luna, 17.00

ESSEN

■**Sombra,** Artistik-Show, GOP Varieté, 14.00+18.00

■**Wahnsinn!,** Musical mit den Hits von Wolfgang Petry, Colosseum, 14.00+19.00

OBERHAUSEN

■**Bat out of Hell,** Musical mit den Hits von Meat Loaf, Metronom Theater, 14.00

WUPPERTAL

■**Sarg niemals nie,** Musical, TalTonTheater, 18.00

PARTYS

DORTMUND

■**Deep Dive,** Chill, House mit P.M.FM, Herr Walter, 15.30

OBERHAUSEN

■**Internationale Kurzfilmtage Oberhausen | Filmmakers' Night,** Festivalgäste legen auf, Zentrum Altenberg, 23.00

■**Nobody is Perfect,** integrative Disco, Zentrum Altenberg, 17.00

VORTRÄGE & LESUNGEN

BOCHUM

■**Meiner Seele Brand,** Lesung mit Werken von Annette von Droste-Hülshoff, mit musikalischer Begleitung, Bochumer Kulturrat e. V., 17.00

■**Spoken Word Abend,** mit Stefanie-Lahya Aukongo u. a. / Studio 108, Bahnhof Langendreer, 17.00

DORTMUND

■**Die Geschichtenkarawane,** André Wülfing erzählt Geschichten aus Nordafrika & Arabien, Depot, 18.00

■**Nimm es hin, dass ich was Besondres bin,** Christoph Rösner liest Robert Gernhardt, Café Schrader, 11.00

DUISBURG

■**An einem Sonntag im Lokal,** szenischen Lesung, Lokal Harmonie, 18.00

ESSEN

■**#halbzwölf,** Talk mit Sven Plöger & Hennes Bender, mit Live-Musik von Freiberg, Moderation: Peter Großmann, Zeche Zollverein, Areal A, Schacht 12, 11.30

■**Treffen sich zwei Träume. Beide platzen,** Lesung mit Patrick Salmen, Zeche Carl, 20.00

HATTINGEN

■**Philosophisches Café,** Gesprächsrunde zum Thema „Negative Freiheit", Altes Rathaus, 11.15

OBERHAUSEN

■**Internationale Kurzfilmtage Oberhausen | Lecture/Performance: Esperanza Collado,** Lichtburg, 22.00

RECKLINGHAUSEN

■**Ruhrfestspiele | Einst in Europa,** Lina Beckmann & Charly Hübner lesen John Berger, Ruhrfestspielhaus, 11.00

SOLINGEN

■**Längste lebe ich vergessen im Gedicht,** Live-Hörspiel zu Else Lasker-Schüler, Kunstmuseum, 11.00

MÄRKTE & MESSEN

DORSTEN

■**Weiberkram,** Mädelsflohmarkt, CreativQuartier Fürst Leopold, 11.00–17.00

DORTMUND

■**CNBS,** Hanfmesse und -Festival, Westfalenhallen, 10.00–18.00

■**Trödelmarkt,** Blücherpark

HALTERN

■**Haltern mobil,** Camping-, Caravan- und Automobilausstellung, Kardinal-von-Galen-Park, 10.00–18.00

HAMM

■**BlumenLust und Frühlingsduft,** Gartenmarkt, Maximilianpark, 11.00–18.00

MÜLHEIM

■**Kinderkleider- und Spielzeugmarkt,** Feldmannstiftung, 11.00–14.00

OBERHAUSEN

■**Flowmarkt,** Designmarkt, Streetfood, Musik, Druckluft, 11.00

■**Platten-Börse,** Ludwiggalerie, Schloss Oberhausen, 12.00–17.00

■**Subkultur Flohmarkt,** Kulttempel, 12.00–18.00

REMSCHEID

■**Kunsthandwerker-Frühlingsmarkt,** Klosterkirche Lennep, 11.00–18.00

WITTEN

■**Mädchenklamotte,** Saalbau, 11.00–16.00

DIES & DAS

ESSEN

■**Das Verlangen, das Verirren, das Verschwinden,** Kunstperformance, Museum Folkwang, 13.00–17.00

■**Satsang,** Hofwerkstatt Musebrink, 19.30

GELSENKIRCHEN

■**Tür auf,** offene Ateliers & Galerien, Galeriemeile Ückendorf, 12.00–18.00

GLADBECK

■**Street Food & Music Festival,** Willy-Brandt-Platz

LANGENFELD

■**Street Food & Music Festival,** Marktplatz

OBERHAUSEN

■**Internationale Kurzfilmtage,** u. a. mit Trailer zwischen Werbung und Avantgarde, Deutscher Wettbewerb 3 u. a., Lichtburg

RECKLINGHAUSEN

■**Frühlingsfest,** Altstadt

VELBERT

■**Europawoche | Europafest,** mit Ehrenamtsmeile, Innenstadt, 12.00–18.00

WUPPERTAL

■**Die Wüste lebt!: Lebenszeichen I,** Kunstkiosk, vor Sonnenaufgang und nach Einbruch der Dunkelheit

■**Die Wüste lebt!: Lebenszeichen II,** Berliner Plätzchen, vor Sonnenaufgang und nach Einbruch der Dunkelheit

MO 06.

KONZERTE

DORTMUND

■**Akkordeoncafé,** Fritz-Henßler-Haus, 19.00

■**Monday Night Session,** mit Opener Band und offener Jazz-Jam-Session, domicil, 20.00

DÜSSELDORF

■**257ers,** Hip-Hop, zakk, 20.00

■**Dianne Reeves,** Jazz, Tonhalle, 20.00

ESSEN

■**Morgen Jass + Major Quartett,** Jazz, Südrock, 21.00

KÖLN

■**Alice Phoebe Lou,** Singer/Songwriterin, Kulturkirche, 20.00

■**Better Oblivion Community Center,** Folkrock, Kantine, 20.00

■**Soundtrips NRW 44 | Chris Cutler & Tim Hodgkinson,** Impro mit Klarinette, E-Gitarre, Schlagzeug, Gäste: Gunda Gottschalk (v), Carl Ludwig Hübsch (tub), Loft, 20.30

■**Deus,** Alternative Rock (B), Gloria, 20.00

■**Disturbed,** Rock, Metal (USA), Palladium, 20.00

■**Jakob Ogawa,** Dreampop (N), Yuca, 19.00 (Einlass)

■**Acht Brücken | Line crossed,** mit Á. Árias, E. Herrera, R. Gardella, MS Jan von Werth, 16.00

■**Paveier,** Volksbühne am Rudolfplatz, 19.30

■**Acht Brücken | Response 2019,** Abschlusskonzert / Roter Saal, Comedia, 18.00

■**Walking On Cars,** Alternative Rock, E-Werk, 20.00

KREFELD

■**Flo Mega,** Kulturfabrik, 20.00

OBERHAUSEN

■**Extermination Dismemberment + Korpse + Carnal Decay,** + Support, Slamming Death Metal, Helvete, 18.00

RECKLINGHAUSEN

■**Ruhrfestspiele | Dakh Daughters,** Folklore, Punk, Klassik, Jazz, Ruhrfestspielhaus, 20.00

SOLINGEN

■**Leiah + Zilpzalp,** Emo, Indierock (S) + Screamo, Waldmeister, 19.00

UNNA

■**Aeham Ahmad,** Klavierwerke + Lesung von „Und die Vögel werden singen" / Atelier, Lindenbrauerei, 20.00

WITTEN

■**Wittener Blues Session,** offene Bühne, Maschinchen Buntes, 20.00

OPER & KLASSIK

WUPPERTAL

■**Hardy Rittner,** Klavierwerke von Busoni, Brahms, Schönberg, Tarnow, Historische Stadthalle, 20.00

■**Violaabend,** mit Studierenden, Hochschule für Musik und Tanz, 19.30

TANZ & THEATER

CASTROP-RAUXEL

■**Taxi Taxi – Doppelt leben hält besser,** Komödie von Ray Cooney, WLT-Studio, 20.00

ESSEN

■**Alles was sie wollen,** Komödie von Matthieu Delaporte & Alexandre de la Patellière, Theater im Rathaus, 19.30

OBERHAUSEN

■**Axolotl Roadkill,** Stück nach Helene Hegemann, Theater, 20.00

RECKLINGHAUSEN

■**Ruhrfestspiele | Das Heerlager der Heiligen,** Stück nach Jean Raspail, mit dem Schauspiel Frankfurt, Ruhrfestspielhaus, 20.00

VARIETÉ & SHOW

DÜSSELDORF

■**Lasst den Bullen los! – Vom Sparer zum Aktionär,** Börsenshow mit Dirk Müller, Mitsubishi Electric Halle, 20.00

PARTYS

DUISBURG

■**Oma Annes Oldie Abend,** Evergreens, Anne Tränke, 19.00

KÖLN

■**Mad Monday,** 1st: Schlager, Ballermann, deutsche Partyhits / 2nd: Charts, House, R&B / 3rd: Schlager, KlapsMühle, 21.00

OBERHAUSEN

■**Internationale Kurzfilmtage Oberhausen | Abschlussparty,** mit Die freie Straße, Zentrum Altenberg, 22.00

WUPPERTAL

■**Barrio Latino,** , Kontakthof, 20.00

VORTRÄGE & LESUNGEN

BOCHUM

■**Alle Jubeljahre | Alexander von Humboldt,** Vortrag von Karl-Heinz Otto & Thomas Schmitt über „Geographie als ganzheitliche Wissenschaft", Blue Square, 18.00

■**Post von Karlheinz,** Lesung mit Hasnain Kazim / Studio 108, Bahnhof Langendreer, 19.00

■**PowerPoint-Karaoke,** 5-Minuten-Präsentationen, Moderation: Marcel Schäfer, KulturCafé, 20.00

BOTTROP

■**Volle Pulle - mein Doppeleben als Fußballprofi und Alkoholiker,** Lesung mit Uli Borowka, Kammerkonzertsaal, 19.00

DORTMUND

■**Kopfnoten – Eine kleine Geschichte der historischen Aufführungspraxis | Ad libitum? – Die dritte Generation,** Vortrag von Michael Stegemann, Orchesterzentrum NRW, 18.30

■**Europa 24/7 – Die EU im Alltag,** Vortrag von Niklas Reininghaus, Rathaus, 18.00

■**Q-R-T: Der neue Nachbar,** Lesung mit Geräuschen, Musik, Animationen, mit Ferdinand Lutz & Dominik Müller, Literaturhaus, 16.00

GLADBECK

■**Wie unsere Familie versucht, C02-neutral zu leben,** Vortrag von Günther Wessel, Stadtbücherei, 18.00

MÜLHEIM

■**Podiumsdiskussion zur Europawahl,** Stadtbibliothek im MedienHaus, 17.00

RECKLINGHAUSEN

■**Die Physik in Star Trek, Star Wars und anderen Science-Fiction-Filmen,** Vortrag von Ben Vetter, Westfälische Volkssternwarte, 19.30

■**Ruhrfestspiele | Herta Müller,** im Gespräch mit Denis Scheck, Ruhrfestspielhaus, 20.00

DIES & DAS

BOCHUM

■**Zukünftige Welten in der phantastischen Literatur,** öffentliche Tagung der RUB, Rottstr5Theater, ab 15.00

ESSEN

■**Satsang,** Hofwerkstatt Musebrink, 19.30

OBERHAUSEN

■**Internationale Kurzfilmtage,** u. a. mit Sind Filmfestivals der Ort für 360° und Virtual Reality? (Diskussion), Trailer zwischen Werbung und Avantgarde, Internationaler Wettbewerb 9, Lieblingsfilme der Festivalmitarbeiter, Preisverleihung, Lichtburg

WUPPERTAL

■**Die Wüste lebt!: Lebenszeichen I,** Kunstkiosk, vor Sonnenaufgang und nach Einbruch der Dunkelheit

■**Die Wüste lebt!: Lebenszeichen II,** Berliner Plätzchen, vor Sonnenaufgang und nach Einbruch der Dunkelheit

■**Open Stage,** Für Jugendliche zwischen 14 und 20 J. / im Foyer, Theater am Engelsgarten, 19.00

DI 07.

KONZERTE

DORTMUND

■**Alina,** Chansons, Pop, Soul, domicil, 20.00

■**Baba Zula,** Rock, orientalische Musik (TR), JunkYard

■**Dizzy Fingers – Guitar Café,** Fritz-Henßler-Haus, 19.00

■**Inga on Stage & Friends,** Eigenes, Hits, Balladen, Musicalsongs u. a., mit Inga Strothmüller & Gästen, Hansa Theater – Luna, 19.30

DUISBURG

■**Brendas Night,** Steinbruch, 20.00

ESSEN

■**Soundtrips NRW 44 | Chris Cutler & Tim Hodgkinson,** Impro mit Klarinette, E-Gitarre, Schlagzeug, Gast: Nicola Hein (g), Galerie Alte Mitte, 20.00

KÖLN

■**Autonomics,** Garage Pop, Rock (USA), Tsunami Club, 20.00 (Einlass)

■**Brass Jazz,** Jazztrompetenabend der Hochschule für Musik und Tanz Köln, Loft, 20.30

■**Built To Spill,** Indierock (USA), Kulturkirche, 20.00

■**Cristopher,** R&B, Soul, Pop (DK), Helios 37, 20.00

■**Lily & Madeleine,** Pop, Folk, Yuca, 19.00 (Einlass)

■**Lysistrata + Foyle,** Post-HC, Noiserock, Sonic Ballroom, 21.00

■**Rhys Lewis,** Singer/Songwriter, Stadtgarten, 20.00

■**Ryan McGarvey,** Kantine, 20.00

■**The Blinders,** Support: The Ninth Wave, MTC, 20.00

■**The Midnight Hour,** Club Bahnhof Ehrenfeld

■**Tüsn,** Indiepop, Blue Shell, 21.00

LÜNEN

■**Sound of Cinema,** Filmmusik aus Highlander, Pretty Woman, Goldfinger u. a., Heinz-Hilpert-Theater, 20.00

OBERHAUSEN

■**Go Music,** Session mit Martin Engelien (b), Michelle Poh (voc), Klaus Zimmermann (g), Tommy Fischer (dr), Gdanska, 19.30

RECKLINGHAUSEN

■**Ruhrfestspiele | Dakh Daughters,** Folklore, Punk, Klassik, Jazz, Ruhrfestspielhaus, 20.00

WUPPERTAL

■**Wolfgang Eichler,** Piano Café, Kontakthof, 19.00

OPER & KLASSIK

BOCHUM

■**Klavier-Festival Ruhr | Menahem Pressler,** Musikforum, 20.00

DORTMUND

■**8. Philharmonisches Konzert – Düstere Leidenschaft,** Werke von Chatschaturjan, Tschaikowsky, mit den Dortmunder Philharmonikern, Nemanja Radulovic (v), Konzerthaus, 20.00

LEVERKUSEN

■**Hardy Rittner,** Klavierwerke von Busoni, Brahms, Schönberg, Tarnow, Bayer Erholungshaus, 19.30

SOLINGEN

■**8. Philharmonisches Konzert – Enigma,** Werke von Luca Martin, Elgar mit den Bergischen Symphonikern, Delia Mayer (Sopran/Sprecherin), Peter Schöne (Bariton), Theater- und Konzerthaus, 19.30

WUPPERTAL

■**Bläser-Kammermusik,** mit dem Fuga Quintett, Hochschule für Musik und Tanz, 19.30

TANZ & THEATER

BOCHUM

■**2069 – Das Ende der Anderen,** Stück von Julia Wissert / Kammerspiele, Schauspielhaus, 19.00

■**Judas,** Stück von Lot Vekemans, mit den Münchner Kammerspielen, Schauspielhaus, 20.00 (Premiere)

BOTTROP

■**Wilkommen bei den Hartmanns,** Komödie nach den Film von Simon Verhoeven, Josef-Albers-Gymnasium, 19.30

ESSEN

■**Alles was sie wollen,** Komödie von Matthieu Delaporte & Alexandre de la Patellière, Theater im Rathaus, 19.30

GELSENKIRCHEN

■**Wem gehört die Straße?,** Jugendstück, Consol Theater, 10.30

HERNE

■**Abschiedsdinner,** Komödie von Matthieu Delaporte & Alexandre de la Patellière, Kulturzentrum, 19.30

LEVERKUSEN

■**Carrying a Dream,** Choreografie von Tim Rushton, mit dem Danish Dance Theatre, Forum, 19.30

OBERHAUSEN
■**Als das Kind Kind war...,** Theater, 19.00
■**Die Marquise von O...,** Stück von Kleist, mit dem Theater Oberhausen, St. Marien, 18.00
■**Übergänge ins Gelb,** mit dem Theater Oberhausen, Druckluft, 21.00

KABARETT & KLEINKUNST

BOCHUM
■**Till Reiners & Moritz Neuermeier: Schund und Asche,** Dampfgebläsehaus, 20.00
ESSEN
■**Serdar Somuncu: Die blaue Stunde,** Weststadthalle, 20.00
HEILIGENHAUS
■**Pop-Up-Comedy,** Gäste: Don Clarke & John Doyle, Moderation: Lars Hohlfeld, Dili-Café Knifftе, 20.00

PARTYS

WITTEN
■**Let's Salsa!,** Treff°, 20.30

VORTRÄGE & LESUNGEN

BOCHUM
■**Bierakademie | Holger Kittler,** Vortrag, Trinkhalle, 19.00
■**Kontrovers: Wie wichtig sind uns Europa und die EU?,** Vorträge von Rainer Eising, Aukje van Loon, Florian Spohr, Annkathrin Kaiser + Diskussion, Blue Square, 18.00
■**Grenzgang | Syrien – Erinnerungen an ein Land vor dem Krieg,** Vortrag von Lutz Jäkel, Bahnhof Langendreer, 19.00
DORTMUND
■**LiteraturAufRuhr | Dichter des Vaderlands,** mit Els Moors & Tsead Bruinja, Literaturhaus, 19.30
ESSEN
■**Das Bauhaus, Essen und die Margarethenhöhe,** Vortrag von Christoph Dorsz, Ruhr Museum, 18.00
■**Die deutschen Revolutionen 1918/19 und die Juden,** Vortrag von Michael Brenner, Alte Synagoge, 19.00
■**Midcomfort - Architektur mit Maß und Ziel,** Vortrag von Lukas Imhof, Kulturwissenschaftliches Institut, 18.00–20.00
■**Reden wir über: Europa,** im Café, Schauspiel, 18.00
■**Slam about Europe,** in der Heldenbar, Schauspiel, 20.00
■**Vier für's Klima,** Lesung und Gespräch zum Thema Klimaneutralität mit Günther Wessel, Medienforum, 19.30
■**Zur Psychologie des künstlerischen Schaffens,** Vortrag von Bertram Müller, Folkwang-Universität, 18.30
HATTINGEN
■**Manchmal hasse ich Erdbeeren,** Lesung mit Petra E. Schumann, Café MiniMax, 16.00
OBERHAUSEN
■**Bier- und Leseabend,** mit Matthias Reuter, Theater, 20.00
UNNA
■**Nimm es hin, dass ich was Besondres bin,** Christoph Rösner liest Robert Gernhardt, zib – Stadtbibliothek, 19.00
WUPPERTAL
■**Europa: Wirtschaft ohne Wachstum!?,** Diskussionsveranstaltung, Die Färberei, 19.00
■**Experiment Stadtalltag,** Vortrag und Diskussion, swane café, 19.00
■**Treffen sich zwei Träume. Beide platzen,** Lesung mit Patrick Salmen, Utopiastadt, 20.00
■**Wuppertaler Aktionsbündnis,** Vortrag von Thomas Eberhard-Köster, Die Färberei, 19.00

DIES & DAS

BOCHUM
■**Zukünftige Welten in der phantastischen Literatur,** öffentliche Tagung der RUB, Rottstr5Theater, ab 15.00
ESSEN
■**Satsang,** Hofwerkstatt Musebrink, 19.30
HATTINGEN
■**Tauschring Hattingen,** Bürgercafé im Holschentor, 19.00–21.00
HERTEN
■**Das MitSingDing,** Glashaus, 19.30

WUPPERTAL
■**Die Wüste lebt!: Lebenszeichen I,** Kunstkiosk, vor Sonnenaufgang und nach Einbruch der Dunkelheit
■**Die Wüste lebt!: Lebenszeichen II,** Berliner Plätzchen, vor Sonnenaufgang und nach Einbruch der Dunkelheit

MI 08.

KONZERTE

BOCHUM
■**Tatort Jazz | About Seasons & Weather,** mit Bianca Körner (voc), Matthias Dymke (p), Alex Morsey (b), Uwe Kellerhoff (dr), Kunstmuseum, 20.00
■**Dota,** Pop, Support: Paul Weber, Bahnhof Langendreer, 20.00
■**Kreuzweise! #5,** Pop, Rap, Psychedelic u. a. mit Figur Lemur, Giirl, The Fountainhead, Rotunde, 19.50
■**William Fitzsimmons,** Singer/Songwriter (USA), Support: Jim And Sam, Zeche, 20.00
DORTMUND
■**Erja Lyytinen,** Bluesrock (FIN), Blue Notez Club, 20.00
■**Peter Heinrich Köckes Synergie,** Jazz, Impro, performative Kunst, domicil, 20.00
■**The Uppertones,** Calypso, Swing, subrosa, 19.30
DUISBURG
■**Ghosts Of Men,** + Support, Djäzz, 20.00
■**Groove Attack,** mit Andy Pilger u. a., Steinbruch, 20.00
ESSEN
■**Darnea Trio,** Lieder von Marlene Dietrich, Grend, 20.00
KÖLN
■**Ahzumjot,** Hip-Hop, Yuca, 19.00 (Einlass)
■**Anne-Marie,** Singer/Songwriterin (GB), Palladium, 20.00
■**Baba Zula,** Rock, orientalische Musik (TR), Club Bahnhof Ehrenfeld
■**Berge,** Kulturkirche
■**Bläck Fööss,** Volksbühne am Rudolfplatz, 19.30
■**Glen Hansard,** Folk, Folkrock, Philharmonie, 20.00
■**Lea Porcelain,** Indie, Luxor, 20.00
■**LP,** Indierock, Carlswerk Victoria
■**Melike Sahin,** Kulturbunker Mülheim e.V., 19.30
■**Roofer & Clemens Orth Trio,** Salon de Jazz, 20.00
■**Soul Night,** Barinton, 21.00
■**Stax,** Jazz, Loft, 20.30
■**Tété,** Pop, Rock / Studio 672, Stadtgarten, 20.30
■**The Last Gang,** Punk, Support: Bloodstrings, Helios 37, 20.00
■**Weiherer,** Liedermacher / Café, Lichtung, 20.00
■**X Ambassadors,** Alternative Rock, Live Music Hall, 20.00
OBERHAUSEN
■**Rings Of Saturn + Nekrogoblikon + Mental Cruelty,** + Left To The Wolves + Harbinger, Kulttempel, 18.00 (Einlass)
RECKLINGHAUSEN
■**Rock-Pop-Akustik-Session,** Opener: Talian, Altstadtschmiede, 20.00
SOLINGEN
■**Jerry Leger,** Singer/Songwriter (CDN), Cobra, 20.00
UNNA
■**Jammin'Lounge,** Session mit Michael Meier & Friends / Schalander, Lindenbrauerei, 20.00
WERMELSKIRCHEN
■**Blues-Session,** Opener: Rock'n Groll, Haus Eifgen, 20.00

OPER & KLASSIK

BOTTROP
■**Klavier-Festival Ruhr | Mona Asuka,** Werke von Mozart, Beethoven u. a., Lokschuppen, 20.00
DORTMUND
■**8. Philharmonisches Konzert – Düstere Leidenschaft,** Werke von Chatschaturjan, Tschaikowsky, mit den Dortmunder Philharmonikern, Nemanja Radulovic (v), Konzerthaus, 20.00
ESSEN
■**Der Freischütz,** Oper von Weber, Aalto-Theater, 19.30

REMSCHEID
■**8. Philharmonisches Konzert – Enigma,** Werke von Luca Martin, Elgar mit den Bergischen Symphonikern, Delia Mayer (Sopran/Sprecherin), Peter Schöne (Bariton), Teo-Otto-Theater, 19.30
WUPPERTAL
■**Gitarrenabend,** mit Studierenden, Hochschule für Musik und Tanz, 19.30

TANZ & THEATER

BOCHUM
■**Ödipus,** Stück nach Sophokles, Rottstr5Theater, 19.30
■**Unterwerfung,** Stück nach Michel Houellebecq, Schauspielhaus, 19.30
DORTMUND
■**Mittwoch-Special-Improshow,** mit Emscherblut, Fletch Bizzel, 20.00
ESSEN
■**Alles was sie wollen,** Komödie von Matthieu Delaporte & Alexandre de la Patellière, Theater im Rathaus, 19.30
■**Ein großer Aufbruch,** Stück von Magnus Vattrodts, Schauspiel, 19.30
GELSENKIRCHEN
■**Wem gehört die Straße?,** Jugendstück, Consol Theater, 10.30
HERNE
■**Lügen, Sex und Sahnetörtchen,** Komödie von Christian Weymayr, Kleines Theater, 20.00
OBERHAUSEN
■**Als das Kind Kind war...,** Theater, 19.00
■**Großeltern haben/sein,** Leitung: Elisabeth Hoppe und Daniel Rothaug, Theater, 20.00 (Premiere)
■**Tod eines Handlungsreisenden,** Stück von Arthur Miller, Theater, 19.30
■**Übergänge ins Gelb,** mit dem Theater Oberhausen, Druckluft, 21.00
RECKLINGHAUSEN
■**Ruhrfestspiele | Owela – die Zukunft unserer Arbeit,** von Kaleni Kollectiv, Halle König Ludwig 1/2

KABARETT & KLEINKUNST

ESSEN
■**Fee Badenius: Feederleicht,** Zeche Carl, 20.00
HERNE
■**Duo Diagonal: Branka & Roger,** Flottmann-Hallen, 20.00
OBERHAUSEN
■**Neues aus der Nachbarschaft,** Gastgeber: Nito Torres und C. Heiland, Ebertbad, 20.00
RECKLINGHAUSEN
■**Ruhrfestspiele | Europa, schöner Spötterfunken,** mit René Steinberg, Lisa Catena, Nektarios Vlachopoulos, Ruhrfestspielhaus, 20.00

VARIETÉ & SHOW

ESSEN
■**Mamma Mia!,** Musical mit ABBA-Hits, Colosseum, 18.30
■**Marlene Dietrichs russische Seele,** inszenierter Liederabend, Grend, 20.00
OBERHAUSEN
■**Bat out of Hell,** Musical mit den Hits von Meat Loaf, Metronom Theater, 18.30

PARTYS

DORTMUND
■**Bailar y más,** Salsa, Merengue, Bachata, Kizomba, balou, 20.00
■**Tango.Argentino,** Café Durchblick, 19.00–23.30

VORTRÄGE & LESUNGEN

BOCHUM
■**Hörsaal-City | Optimierung von 3D-Druck durch künstliche Intelligenz,** Vortrag von Cemal Esen, Blue Square, 18.00
■**Poetry Slam Spezial – Mein Europa,** mit Andy Strauß, Svenja Gräfen u. a., Moderation: Sebastian 23 / Café Europa, Platz des europäischen Versprechens, 20.00
■**Über den Anstand in schwierigen Zeiten und die Frage, wie wir miteinander umgehen,** Lesung mit Axel Hacke / Kammerspiele, Schauspielhaus, 20.00
DORTMUND
■**150 Jahre Transkontinentalbahn in den USA,** Bildervortrag von Günter Krause, Auslandsgesellschaft, 19.00
■**Der schamanische Dunkelbunt-Abend,** Talk, Bier-Café West, 19.00
■**LiteraturAufRuhr | Les-Art.Preistexte,** Texte von jungen Dortmunder Autoren, Literaturhaus, 19.30
ESSEN
■**Erzählcafé,** zum Thema „Schlösser und Burgen in Essen", mit Brigitte Böcker, Zeche Carl, 15.00
■**Literaturcafé,** mit Hermann Robusch, zum Thema: „Wenn das Herz...", ZuZ im Bahnhof Borbeck, 16.00
■**Poetry Slam,** in der Heldenbar, Schauspiel, 20.00
HAMM
■**Só lixo – Nur Müll,** Vortrag von Benjamin Bunk, VHS, 19.00
RECKLINGHAUSEN
■**Ruhrfestspiele | Partei ergreifen!,** Gespräch, Thema: „Europa jetzt!", Ruhrfestspielhaus, 18.00
■**Religion und Raumfahrt,** Vortrag von Michael Waltemathe, Westfälische Volkssternwarte, 19.30
WERMELSKIRCHEN
■**Post von Karlheinz,** Vortrag von Hasnain Kazim, Kattwinkelsche Fabrik, 20.00
WUPPERTAL
■**Anstand,** Themen-Literaturabend mit Soraya Sala, Glücksbuchladen, 19.00

MÄRKTE & MESSEN

DUISBURG
■**Trödelmarkt,** Sportpark Wedau, 08.00–14.00

DIES & DAS

BOCHUM
■**Frau Höpker bittet zum Gesang,** Mitsingkonzert, Haus Spitz, 19.30
■**Ida,** Spielfilm von Pawel Pawlikowski, o. A. + Diskussion, Melanchthonsaal, 19.30
BOTTROP
■**Three Billboards Outside Ebbing, Missouri,** Spielfilm von Martin McDonagh, ab 12 J., Hof Jünger, 19.30
LÜNEN
■**Saite an Seite,** Lesung & Musik zum Thema „Europa", Geschwister-Scholl-Gesamtschule, 19.00
WITTEN
■**Offenes Rock- und Pop-Chorsingen,** Maschinchen Buntes, 20.00
WUPPERTAL
■**Die Wüste lebt!: Lebenszeichen I,** Kunstkiosk, vor Sonnenaufgang und nach Einbruch der Dunkelheit
■**Die Wüste lebt!: Lebenszeichen II,** Berliner Plätzchen, vor Sonnenaufgang und nach Einbruch der Dunkelheit

DO 09.

KONZERTE

BOCHUM
■**Jason Pollux,** Support: Tiktaalik, Rottstr5Theater, 19.30
■**The Iron Maidens,** Tribute, Zeche, 20.00
DATTELN
■**Alte Bekannte,** a cappella, Stadthalle, 20.00
DORTMUND
■**Bill Frisell & Skuli Sverrisson,** domicil, 20.00
■**Christina Stürmer,** Pop, Rock, FZW, 20.00
DUISBURG
■**Philipp Eisenblätter,** Buchholzer Waldschule, 19.00
ESSEN
■**Campus RuhrComer,** Band-Wettbewerb, Vorentscheid, Weststadthalle, 19.30
■**CRAB – Claudia Rudek Acoustic Band,** Folk, Country, Americana, Grend, 20.00
■**Salem's Bend + Psychlona,** Stoner Rock, Don't Panic, 19.00
HAGEN
■**Soundtrips NRW 44 | Chris Cutler & Tim Hodgkinson,** Impro mit Klarinette, E-Gitarre, Schlagzeug, Gäste: Paul Hubweber (tb), Martin Verbor (v), Villa Post, 20.00
KÖLN
■**Bläck Fööss,** Volksbühne am Rudolfplatz, 19.30
■**Daniel Garcia Trio,** Jazz, Loft, 20.30
■**Dave Hause & The Mermaid,** Punkrock, Alternative Rock, Bürgerhaus Stollwerck, 21.00
■**Enrique Iglesias,** Lanxess Arena, ca. 20.00
■**Jakuzi,** Synthpop, Gewölbe, 20.00
■**Jam Session,** Funk, Soul, Jazz, mit Opener, Barinton, 21.00
■**Sophie Auster,** Singer/Songwriterin, Club Bahnhof Ehrenfeld
■**Steve Aoki,** EDM, House, + Support, Bootshaus, ab 20.00
■**The Dizzy Brains,** Garage Rock, Sonic Ballroom, 21.00
■**Tom Speight,** Singer/Songwriter, Folk, Pop (GB), Helios 37, 20.00
■**WDR Big Band feat. Marquis Hill,** Jazz, Stadtgarten, 20.00
OBERHAUSEN
■**The Official Tribute to James Last,** Lutz Krajenski und dem James Last Orchestra, König-Pilsener-Arena, 19.30
■**Yndi Halda,** Postrock (GB), Support: Staghorn, Druckluft, 20.00
SCHWERTE
■**Edy Edwards,** Bluesrock, Ton-Art, 19.30
UNNA
■**Originalton | Bonefish,** Pop, Rock, Americana, Spatz und Wal, 20.00
■**Ensemble Nagham,** Stücke von Oum Kalthoum / Schalander, Lindenbrauerei, 20.00
WITTEN
■**Der Weiherer,** Liedermacher, Maschinchen Buntes, 20.00
WUPPERTAL
■**Jazzmaris Ethio-Jazz,** swane café, 20.00
■**Vdelli,** BürgerBahnhof Vohwinkel

OPER & KLASSIK

BOCHUM
■**BoSy Symphonie 5 – Sagenumwoben,** Werke von Debussy, Berlioz, Ravel mit Alex Penda (Mezzo-Sopran), BoSy, Musikforum, 20.00
■**classicSPACE | Hélène Grimaud: Memory,** Musikshow, Zeiss-Planetarium, 20.00
■**Klavier-Festival Ruhr | Lauren Zhang,** Werke von Beethoven, Brahms u. a., Zeche Holland Wattenscheid, 20.00
DORTMUND
■**Echnaton,** Oper von Philip Glass, Opernhaus, 18.30 (öffentliche Probe)
LEVERKUSEN
■**Schumann Quartett,** Werke von Bach, Mozart, Mendelssohn u. a., Schloss Morsbroich, 19.30
WUPPERTAL
■**Flötenabend,** mit Studierenden, Hochschule für Musik und Tanz, 19.30

TANZ & THEATER

BOCHUM
■**Die Marquise von O.,** Stück von Kleist, mit dem Wolfgang Borchert Theater, Prinz Regent Theater, 19.30
■**O, Augenblick,** Musiktheater von Tobias Staab, Schauspielhaus, 19.30
■**Was ihr wollt,** Stück von Shakespeare, mit dem inklusiven Claudius Theater, Haus der Begegnung, 19.00
CASTROP-RAUXEL
■**Verräter,** Stück nach Can Dündar, mit dem Westfälischen Landestheater, Stadthalle, 20.00
ESSEN
■**Alles was sie wollen,** Komödie von Matthieu Delaporte & Alexandre de la Patellière, Theater im Rathaus, 19.30
■**Cash – und ewig rauschen die Gelder,** Farce von Michael Cooney, Schauspiel, 19.30
LÜNEN
■**Die Dinge meiner Eltern,** Stück von Gilla Cremer, Heinz-Hilpert-Theater, 20.00
OBERHAUSEN
■**Vom Proben eines Buches oder der Fall M.,** Leitung: Ronja Schreurs, Theater, 20.00
RECKLINGHAUSEN
■**Ruhrfestspiele | Owela – die Zukunft unserer Arbeit,** von Kaleni Kollectiv, Halle König Ludwig 1/2
■**Ruhrfestspiele | The Prisoner,** Stück von Peter Brook & Marie-Hélène Estienne, mit dem Théâtre des Bouffes du Nord Paris, Ruhrfestspielhaus, 20.00

KABARETT & KLEINKUNST

BOCHUM
■**Night Wash,** Bahnhof Langendreer, 20.00
HAMM
■**Wilfried Schmickler: Kein Zurück,** Maximilianpark, 20.00
OBERHAUSEN
■**Anka Zink: Das Ende der Bescheidenheit,** Ebertbad, 20.00
RECKLINGHAUSEN
■**Ruhrfestspiele | Steffen Möller: Auf nach Polen – warum es hinter der Oder so Neiß ist,** Ruhrfestspielhaus, 20.00
REMSCHEID
■**Onkel Fisch: Populisten haften für ihre Kinder,** Klosterkirche Lennep, 20.00
WERMELSKIRCHEN
■**Jochen Malmsheimer: Dogensuppe Herzogin – Ein Austopf mit Einlage,** Kattwinkelsche Fabrik, 20.00
WITTEN
■**Sascha Korf: Aus der Hüfte, fertig, los,** WerkStadt, 19.00

VARIETÉ & SHOW

BOCHUM
■**Klein aber oho!,** Artistik-Show, Varieté Et Cetera, 20.00
ESSEN
■**Lovely Bastards,** GOP Varieté, 20.00
■**Mamma Mia!,** Musical mit ABBA-Hits, Colosseum, 19.30
OBERHAUSEN
■**Bat out of Hell,** Musical mit den Hits von Meat Loaf, Metronom Theater, 19.30

PARTYS

DORTMUND
■**El bote de Salsa,** mit DJ Arturito, bei gutem Wetter, Herr Walter, 17.00
DUISBURG
■**Djäzzmatazz,** Hip-Hop, Djäzz, 20.00
OBERHAUSEN
■**Düsterdisco,** EBM, Synthiepop, Wave, Indie, 80er, Zentrum Altenberg, 21.00
WUPPERTAL
■**Milonga,** mit DJ Don Esteban, Die Börse, 20.00

VORTRÄGE & LESUNGEN

BOCHUM
■**Das Tagebuch der Susi Schmerler,** Lesung mit Hubert Schneider / Raum 6, Bahnhof Langendreer, 19.00
■**Unter der Erde: Geheimnisvolle Unterwelt | Entdeckungstour in den Untergrund des Ruhrgebietes,** Vortrag von Kevin Urhahn & Manfred Dölling zum Thema „Geologischen Rätseln auf der Spur", Blue Square, 18.00
■**Europa ein Versprechen geben?,** Gespräch mit Jochen Gerz / Café Europa, Platz des europäischen Versprechens, 19.00
■**Kneipengespräch,** mit Elmar Brok u. a., Thema: Europa – stark genug die Risse zu kitten?, Tucholsky, 18.00
DORTMUND
■**LiteraturAufRuhr | Geschwehle, Droste-Wavelet,** sprachperformatives Projekt über Texte von Annette von Droste-Hülshoff, mit Miriam Berger & Xaver Römer, Literaturhaus, 19.30
■**Science Slam,** DASA, 20.00
DUISBURG
■**Vom Schönen,** Lesung mit Autor und Journalist Eckhart Nickel, Lehmbruck Museum, 18.00
ESSEN
■**Literaturspur Ruhr,** mit Sigi Domke, Katakomben-Theater, 19.00
■**Philipp Müller – Der erste Demonstrationstote des Kalten Krieges,** Vortrag von Alfons Kenkmann, Stadtarchiv, 18.00
■**Sicherheitstipps vom Hacker,** Vortrag von Matthias Lindhorst, Correctiv-Buchladen, 19.00
HATTINGEN
■**Manchmal hasse ich Erdbeeren,** Lesung mit Petra E. Schumann, Modela Bekleidung, 19.00
WUPPERTAL
■**Bedingungsloses Grundeinkommen,** Podiumsdiskussion, Die Börse, 18.30

KIDS

DORTMUND
■**Agent im Spiel,** Stück von David S. Craig, ab 9 J., Kinder- und Jugendtheater, 11.00
DUISBURG
■**Die drei Räuber,** Theater nach Tomi Ungerer, ab 5 J., Kom'ma, 11.00
ESSEN
■**Very British!,** Konzert, mit Musikschüler*innen der Folkwang, Aalto-Openchor, Philharmonischer Chor Essen, Aalto-Theater, 19.00
WUPPERTAL
■**Der Herr der Diebe,** ab 8 J., Berufskolleg Elberfeld, 18.00

MÄRKTE & MESSEN

ESSEN
■**Internationale Briefmarken-Messe,** Messe

DIES & DAS

DORTMUND
■**Jazz Poetry Slam,** Fritz-Henßler-Haus, 20.00
ESSEN
■**Roads,** Spielfilm von Sebastian Schipper, in Anwesenheit des Regisseurs & Darstel-ler*innen, Lichtburg, 20.00 (NRW-Premiere)
SOLINGEN
■**Rudelsingen,** mit Tobias Sudhoff, Cobra, 19.30
WUPPERTAL
■**Die Wüste lebt!: Lebenszeichen I,** Kunstkiosk, vor Sonnenaufgang und nach Einbruch der Dunkelheit
■**Die Wüste lebt!: Lebenszeichen II,** Berliner Plätzchen, vor Sonnenaufgang und nach Einbruch der Dunkelheit
■**Offene Gartenpforte,** mit Pflanzentauschbörse, Permakulturhof Vorm Eichholz e.V.

FR 10.

KONZERTE

BOCHUM
■**Alternative Fakten,** mit Sauhund, Leland P., Tigerjunge, Mir und der Mond + Party mit DJs Ralf Odermann, Volker Velten, Rotunde, 20.00
■**Campus Ruhrcomer,** Vorrunde, Die Trompete, 19.30
■**Entrails + Lifeless + Mortals Path,** Death Metal / Rockpalast, Matrix, 20.00
■**New Hot Club de Ruhr,** Bochumer Kulturrat e. V., 20.00
■**Witten Untouchable,** Hip-Hop, Bahnhof Langendreer, 20.00
DORSTEN
■**Vladyslav Sendecki & Jürgen Spiegel,** Jazz, Das Leo, 20.00
DORTMUND
■**Benjamin Clementine & His Parisian String Quintet,** Konzerthaus, 20.00
■**David Garrett,** Westfalenhallen, 20.00
■**Etepetete,** Indie-Festival mit Pabst, Fenster, Yin Yin, The Maskovic Dance Band, Feng Suave, Two Year Vacation, Shelter Boy, FZW, 19.30
■**Robin Stone,** unplugged Tribute to Rod Stewart, Smokie, Neil Young, Bryan Adams / Werkstatt, Hansa Theater, 19.30
DUISBURG
■**Stonewall Noise Orchestra,** Old Daddy, 21.00
■**Autonomics,** Garage Pop, Rock (USA), Bolleke
■**Hörfunk,** Funk, Soul, Kultur- & Bürgerzentrum Steinhof, 20.15
■**Jason Pollux,** Neosoul, Electro, Djäzz, 20.00
■**Moonroxx,** Rock, Coversongs, Anne Tränke, 20.00
ESSEN
■**Hola Ghost,** Psychobilly, Support: The Graveyard Boys, Don't Panic, 19.00
■**Samael,** Metal, Turock, 20.00
■**Sex Pistols Experience,** Tribute to, Freak Show, 20.00
■**Voice of hope,** Weltmusik, Jazz, Klassik, Zeche Zollverein, Areal A, Schacht 12, 20.00
GELSENKIRCHEN
■**Stoppok,** Kaue, 20.00
GLADBECK
■**Chris Kramer & Beatbox ‚n' Blues,** Martin-Luther-Kirche, 20.00
HAGEN
■**Birth Control,** Prog-Rock, Kultopia, 19.30

■**Musica Fiata dalla Terrazza,** mit Inga Vollmer & Friends, Rathaus, 16.30

HALTERN

■**Vokalensemble Unique,** Lea-Drüppel-Theater, 19.30

HATTINGEN

■**NGL & More,** Improvisationen für Orgel, St. Georgs-Kirche, 20.00

■**Susan Weinert,** Jazz, Kleine Affäre Galerie & Salon, 20.00

■**Susan Weinert Rainbow Trio,** Jazz, Altes Rathaus, 20.00

HERTEN

■**Hertener BluesSession,** Opener: Red House, Parkrestaurant Katzenbusch, 20.00

KÖLN

■**[hi tereska] + Ausbruch,** Punk, Limes, 20.00

■**André Rieu und sein Johann Strauss Orchester,** Lanxess Arena, 19.00

■**Bläck Fööss,** Volksbühne am Rudolfplatz, 19.30

■**Cemil Qoçgiri & Avian Quartet,** Lutherkirche Südstadt, 20.00

■**Die Dorks + Wegbier,** Metal Punk, Sonic Ballroom, 21.30

■**Elektro Beats,** mit Dyrtbyte + WDR Funkhausorchester, WDR-Funkhaus, 20.00

■**Hans Lüdemann,** Jazz, Loft, 20.30

■**Junodori,** Pop, Jazz, InSide Café, 20.00

■**Kliffs,** Die Wohngemeinschaft

■**Lagerfeuer Deluxe,** in Studio 672, Stadtgarten, 20.00

■**Moritz Simon Geist,** Electronics, Stadtgarten, 20.00

■**Selina Mour,** Pop, Yuca, 19.00 (Einlass)

■**Sobi,** Liedermacher / Café, Lichtung, 20.00

■**Sticky Fingers,** Reggae, Indierock, Live Music Hall, 19.30

■**The Creepshow,** Museum

■**Tribute to Nirvana,** danach Party mit Rock, Pop, Barinton, 21.00

LÜNEN

■**Dry Riverbed Trio,** Blues , Rockabilly, Jazzclub

MOERS

■**Tonbandgerät,** Indie-Pop, Bollwerk 107, 20.00

OBERHAUSEN

■**Compania Bataclan,** Balkan, Klezmer, Rock, Swing, Reggae, Ska, Druckluft, 20.00

■**Grailknights,** Support: Backseat Alley, Kulttempel, 21.00

■**Lord Vicar + Thronehammer,** Doom Metal, Helvete, 19.00

■**Tobogan,** Rock, Gdanska, 20.15

RECKLINGHAUSEN

■**Rob Sure,** Murphy's Pub & Grill, 21.30

■**Ruhrfestspiele | Slixs,** a cappella, Jazz, Pop, Funk, Klassik, Weltmusik, Christuskirche, 20.00

UNNA

■**Das Wunder,** Rock-/Pop-Cover / Kühlschiff, Lindenbrauerei, 20.00

■**Völkerball,** Tribute to Rammstein, Stadthalle, 20.00

WERMELSKIRCHEN

■**Heartcoretage,** mit Bellrope, Mörser, Keitzer, Phantom Winter, Grim Van Doom, AJZ Bahndamm, 19.00

WITTEN

■**Jazz Fazz,** Swing, Boogie Woogie, Rock'n'Roll u. a., Maschinchen Buntes, 20.00

WUPPERTAL

■**Kai & der Anwalt,** Blues, Jazz, Reggae, Wandelgarten, 19.30

■**Two/One,** Percussion-Duo mit Marimba und Vibraphon, Die Färberei, 20.00

■**Ulrich Rasch Trio & Friends,** Soul , Kontakthof, 20.00

OPER & KLASSIK

BOCHUM

■**BoSy Symphonie 5 – Sagenumwoben,** Werke von Debussy, Berlioz, Ravel mit Alex Penda (Mezzo-Sopran), BoSy, Musikforum, 20.00

■**Hector Berlioz,** Liszt-Transkriptionen, mit Nadia Singer (p) & Lutz Görner (Lesung aus der Briefsammlung „Musikalische Reise durch Deutschland"), Kunstmuseum, 20.00

■**Ludger Schmidt,** Werke für Violoncello, Ev. Pauluskirche Innenstadt, 17.00

DORTMUND

■**Orgel zu Mittag | Ludger Schmidt,** Werke für Cello, St. Petri, 13.00

■**Sinfoniekonzert,** Werke von Beethoven, Herz, Laks, Strauss mit OZM Symphony, Orchesterzentrum NRW, 19.30

DUISBURG

■**Der Schlaf der Vernunft gebiert Ungeheuer,** Ludger Schmidt (Violoncello), St. Joseph, 19.30

ESSEN

■**Klavier-Festival Ruhr | Krystian Zimerman,** Werke von Brahms, Chopin, Philharmonie, 20.00

■**Medea,** Oper von Aribert Reimann, Aalto-Theater, 19.30

HAGEN

■**Rusalka,** Märchenoper von Dvorak, Theater, 19.30

WITTEN

■**Wittener Tage für Kammermusik | Lebenszeichen,** Schlagzeugwerke von Martin Smolka, Mayke Nas, Mio Charetau u. a., Saalbau, 20.00

■**Wittener Tage für Kammermusik | Newcomer Konzert,** Auswahl von Werken junger Komponist*innen, Märkisches Museum, 15.00

TANZ & THEATER

BOCHUM

■**Die Marquise von O.,** Stück von Kleist, mit dem Wolfgang Borchert Theater, Prinz Regent Theater, 11.00+19.30

■**Die Marquise von O.,** Stück von Kleist, Tango La Boca, 19.30

■**Johanna. Stimmen,** Johanna-von-Orleans-Projekt, von Michael Lippold und Johanna Wieking, Rottstr5Theater, 19.30

■**O, Augenblick,** Musiktheater von Tobias Staab, Schauspielhaus, 19.30

■**Was ihr wollt,** Stück von Shakespeare, mit dem inklusiven Claudius Theater, Haus der Begegnung, 19.00

DORTMUND

■**Der rechte Auserwählte,** Komödie von Eric Assous, Fletch Bizzel, 20.00

■**Everything Belongs to the Future,** Stück nach Laurie Penny / Studio, Schauspielhaus, 20.00

■**Peace,** Erzähltheater von Stephan Bruckmeier, Depot, 20.00

■**SpielBar,** mitdem NoNoKollektiv / Institut, Schauspielhaus, 22.00

■**Visionen,** Choreografien von Douglas Lee, Jacopo Godani, Wubkje Kuindersma, Opernhaus, 19.30

ESSEN

■**Alles in Butter,** Farce von Edward Taylor, Das Kleine Theater, 20.00

■**Alles was sie wollen,** Komödie von Matthieu Delaporte & Alexandre de la Patellière, Theater im Rathaus, 19.30

■**Beatnik's not dead,** Stück von Christopher Fromm / Heldenbar, Schauspiel, 21.00

■**Biografie: Ein Spiel,** Stück von Max Frisch, Schauspiel, 19.30

■**Die Geisterjäger von Werden,** Live-Hörspiel mit den Alten Helden / Box, Schauspiel, 19.00 (Premiere)

■**Freunde der italienischen Oper,** Komödie von Sigi Domke / Theater Freudenhaus, Grend, 20.00

■**ImproLateNight,** Theater Essen-Süd, 19.30

■**Konfusionen,** Komödie von Alan Ayckbourn, Studio-Bühne, 20.00

■**Männer, Macken und Mallorca,** Komödie von Gabi Dauenhauer, Theater Courage, 20.00

■**tanz nrw | Neuer neuer neuer Tanz,** von Michiel Vandevelde, mit Folkwang Tanzstudio, PACT Zollverein, 20.00 (Uraufführung)

■**Wortkomplott,** Improtheater, ZuZ im Bahnhof Borbeck, 19.30

HAMM

■**Ich unter Vielen,** Theaterperformance der JugendTheaterWerkstatt, Außengelände Kulturbahnhof (Helios Theater), 19.00 (Premiere)

HERNE

■**Die (fast) glorreichen Sieben,** Komödie, Mondpalast, 20.00

LEVERKUSEN

■**Framing Time,** Tanzstück mit dem Baryshnikov Arts Center, Bayer Erholungshaus, 19.30

MARL

■**Ruhrfestspiele | Boutelis,** Akrobatik, Jonglage mit Compagnie Lapsus, Theater, 20.00

RECKLINGHAUSEN

■**Ruhrfestspiele | Max und Moritz,** Stück nach Wilhelm Busch, mit dem Berliner Ensemble, ab 14 J., Ruhrfestspielhaus, 20.00

■**Ruhrfestspiele | Owela – die Zukunft unserer Arbeit,** von Kaleni Kollectiv, Halle König Ludwig 1/2

■**Ruhrfestspiele | The Prisoner,** Stück von Peter Brook & Marie-Hélène Estienne, mit dem Théâtre des Bouffes du Nord Paris, Ruhrfestspielhaus, 21.00

KABARETT & KLEINKUNST

BOCHUM

■**Ausbilder Schmidt: Die Lusche im Mann,** Zauberkasten, 20.00

DORSTEN

■**Faltsch Wagoni: Auf in den Kampf, Amore!,** Gemeinschaftshaus Wulfen, 20.00

DORTMUND

■**Amjad: Lachen verbreiten – Angst vermeiden,** Fritz-Henßler-Haus, 20.00

■**Der neue Loriot-Abend,** mit dem Roto-Ensemble, Roto Theater, 19.30

■**Frank Fischer: Meschugge,** Cabaret Queue, 19.30

■**Tabula Rasa,** Theater Olpketal, 19.30

GELSENKIRCHEN

■**Bodo Wartke: Antigone,** Musiktheater im Revier

HAGEN

■**Stefan Reusch: Europa zwischen Gut und Börse,** Hasper Hammer, 20.00

OBERHAUSEN

■**Kai Magnus Sting: Sonst noch was?!,** Ebertbad, 20.00

■**Nachgewürzt,** Kabarett mit Benjamin Eisenberg, Zentrum Altenberg, 20.00

RECKLINGHAUSEN

■**Ruhrfestspiele | Chin Meyer: Leben im Plus,** Ruhrfestspielhaus, 20.00

REMSCHEID

■**Maxi Gstettenbauer: Lieber Maxi als normal,** Remscheider Bräu

SOLINGEN

■**Ingrid Kühne: Okay, mein Fehler!,** Cobra, 20.00

WERMELSKIRCHEN

■**Die Bongers: Gebongt!,** Kattwinkelsche Fabrik, 20.00

WUPPERTAL

■**NightWash Live,** Die Börse, 20.00

VARIETÉ & SHOW

BOCHUM

■**euRUBvision,** Bochumer Lokalmatadore treten gegen Clips aus der ESC-Geschichte an, Musisches Zentrum der RUB, 19.00

■**Klein aber oho!,** Artistik-Show, Varieté Et Cetera, 20.00

DORTMUND

■**Grenzenlos Musical 3,** mit Songs aus Wicked, Tanz der Vampire, Rocky Horror Picture Show, Chorus Line u. a., Hansa Theater – Luna, 19.30

ESSEN

■**Alexander Straub,** Illusionist, Comedy, Zeche Carl, 20.00

■**Lovely Bastards,** GOP Varieté, 20.00

■**Mamma Mia!,** Musical mit ABBA-Hits, Colosseum, 19.30

HERTEN

■**Femme Fatale Jubiläumsshow,** Travestie, Revuepalast Ruhr, 20.00

OBERHAUSEN

■**Bat out of Hell,** Musical mit den Hits von Meat Loaf, Metronom Theater, 19.30

PARTYS

BOCHUM

■**Empire of Darkness,** 1st: Elektro, EBM, IDM, Future mit DJ Marcus Meyn / 2nd: Mittelalter, NDH / 3rd: 80er–2000er, New Wave / 4th: Nu-Metal, (Post)Hardcore, Matrix, 22.00

■**Love Will Tear us Apart,** Wave, 80er Dark Wave, Synthie-Pop, Die Trompete, 23.00

■**Mia Julia live,** Prater, 21.00

■**You Killed This Love,** New Metal, Post-Hardcore, Crossover / Rockpalast, Matrix, 22.00

■**Zeche 40,** Ü40 mit der Classic Night Band (live) + Rock und Pop der letzten 40 Jahre, Zeche, 20.00

DORTMUND

■**2000er Party,** mit DJ Rosti, Bierhaus Stade

■**Freitagsgewitter,** Techno, Techhouse mit DJs Seek, de Jerry, DO-BO Villa, 23.00

■**Native,** Indierock mit The Incredible Lad, Thorsten Popmissile, Stefan Mörken, Kevin Lietz, On-Off-On-Off, Marcus Can't Dance, Sissikingkong, 23.00 (zum letzten Mal)

■**Reggae and Dancehall,** Maquina Loca, 23.00

DUISBURG

■**Riddim Up,** Reggae, Dancehall, Grammatikoff, 23.00

ESSEN

■**DJ Marc De Burgh,** Powerpop, Punk, New Wave, Freak Show, 22.00

■**Friday Night,** Alternative, Crossover, Rock, Turock, ca. 23.00 (nach dem Konzert)

KÖLN

■**Club Night,** House, Funk, R&B, einundfünfzig, 22.00

■**Der Freitag-Party-Wahnsinn,** 1st: Schlager, Ballermann, deutsche Partyhits / 2nd: Charts, House, R&B / 3rd: Schlager, KlapsMühle, 21.00

■**Good Times – Good Music – Good Memories,** Emo, Skatepunk, Punkrock mit Max und Christian, Lotta, 22.00

■**Herz an Herz,** 90er, Club Bahnhof Ehrenfeld, 23.00

■**Klubnacht,** mit Pional, Jonathan Kaspar, Gewölbe, 23.30

■**Millennium Pop,** 90er, 2000er, Charts, Pop, Live Music Hall, 22.00

■**Salsa-Party,** in der Eventhalle, Herbrands, 22.00

■**Soul Kitchen,** Funk, Soul, Hip-Hop, R&B, Herbrands, 22.00

■**Wha Gwaan Kölle,** Reggae, Dancehall, Dub mit Bun Babylon, Tsunami Club, 23.00

MÜLHEIM

■**Grenzenlos,** integrative Disco, Ringlokschuppen, 19.00

OBERHAUSEN

■**Adults Only,** Ü25, Pop, Rock, Dance, Indie, Zentrum Altenberg, 21.00

RECKLINGHAUSEN

■**Ruhrfestspiele | Party, Party, Party,** Premiereparty von „Max und Moritz", Ruhrfestspielhaus, 22.00

WITTEN

■**All in One,** für 12- bis 15-Jährige, WerkStadt, 19.00–23.00

VORTRÄGE & LESUNGEN

BOCHUM

■**Europa und die Freiheit (von) der Religion,** Gespräch mit Volker Beck, Moderation: Michael Ragsch / Café Europa, Platz des europäischen Versprechens, 14.00

■**Jung, verliebt, im Rampenlicht,** Lesung mit Frauke Burkhardt, Leseinsel, 20.00

DORTMUND

■**LiteraturAufRuhr | Open Mic,** mit Ivette Vivien Kunkel, Ralf Thenior, Tobi Katze, Literaturhaus, 19.00

ESSEN

■**Zur Geschichte der Emschergenossenschaft & des Lippeverbandes im Nationalsozialismus,** Symposium, Kulturwissenschaftliches Institut, 09.30–19.00

HAMM

■**Erzählcafé,** Geschichten rund um das Helios Theater, Kulturbahnhof (Helios Theater), 20.30

HERNE

■**Ich danke allen für nichts,** Lieder & Texte von/mit Willi Thomczyk, Flottmann-Hallen, 20.00

OBERHAUSEN

■**Ein gutes Schwein bleibt nicht allein,** Lesung mit Günter Alt, Fabrik K14, 20.00

RECKLINGHAUSEN

■**Die Tierkreissternbilder und ihre Mythen,** Vortrag von Karsten Müller, Westfälische Volkssternwarte, 19.30

SOLINGEN

■**Der Vorstadt Philosoph,** Lesung mit Armin Tofahrn u. a., Schaberger Bahnhof, 19.00

WITTEN

■**Wittener Tage für Kammermusik | Klang-Rede,** musikalischer Vortrag aus Kafkas „Vor dem Gesetz", Saalbau, 22.00

KIDS

BOCHUM

■**Von ObenDrüber und UntenDrunter,** mit Theater Wilde Hummel & HalloDu Theater, ab 5 J., HalloDu-Theater, 19.00

DORTMUND

■**Agent im Spiel,** Stück von David S. Craig, ab 9 J., Kinder- und Jugendtheater, 11.00

DUISBURG

■**Betti Kettenhemd,** Theater nach Albert Wendt, ab 6 J., Kom'ma, 11.00

GELSENKIRCHEN

■**Erzählfrühling | Kleiner Mann, großer Mann,** russische und britische Volksmärchen mit Kerstin Otto, Christian Rogers, ab 6 J., Stadtbibliothek, 14.30

■**Sparkassenkonzert – Das Märchen vom Feuervogel,** Musik von Strawinsky / Kleines Haus, Musiktheater im Revier, 10.00+11.30

■**Erzählfrühling | Wassermärchen,** mit Sabine Kolbe, ab 6 J., Stadtteilbibliothek Erle, 14.30

MÜLHEIM

■**Bilderbuchzeit,** Schul- und Stadtteilbibliothek Speldorf, 15.00

RECKLINGHAUSEN

■**Ruhrfestspiele | Der kleine Wassermann,** szenisches Live-Hörspiel nach Otfried Preußler, Ensemble Toboso, ab 4 J., Ruhrfestspielhaus, 10.00

■**Sonne, Mond und Sterne,** Vortrag von Christian Pokall, ab 5 J., Westfälische Volkssternwarte, 16.00

MÄRKTE & MESSEN

ESSEN

■**Babywelt,** Messe, 10.00–17.00

■**Internationale Briefmarken-Messe,** Messe

DIES & DAS

DUISBURG

■**@Litfass! –Der kreative Promi-Talk für den guten Zweck!,** Grammatikoff, 19.00

■**Plattenspiel,** Spieleabend, Grammatikoff, 20.00

ESSEN

■**Das kleine Kunstwerk,** offene Bühne, Rü-Bühne, 20.00

HAMM

■**Hammer Kulturnacht,** Kabarett, Musik, Lesungen u. a. / verschiedene Orte, Innenstadt, 17.00

KÖLN

■**Photoszene-Festival,** mit Ausstellungsparcours, Symposium u. a., Innenstadt

RECKLINGHAUSEN

■**Ruhrfestspiele | Geschichten aus dem Wald,** Teilnehmer*innen von RE/init e. V. & Talking Horns, Propsteikirche St. Peter, 22.00

REMSCHEID

■**Röntgen-Classic Einstimmung,** mit Live-Musik u. a., Altstadt Lennep, 18.00

WITTEN

■**Wittener Tage für Kammermusik | Labor Witten,** mit Probenbesuchen, Vorträgen, Workshops, Gesprächen u. a., Haus Witten

■**Wittener Tage für Kammermusik | Labor Witten,** mit Probenbesuchen, Vorträgen, Workshops, Gesprächen u. a., Märkisches Museum

WUPPERTAL

■**Die Wüste lebt!: Lebenszeichen I,** Kunstkiosk, vor Sonnenaufgang und nach Einbruch der Dunkelheit

■**Die Wüste lebt!: Lebenszeichen II,** Berliner Plätzchen, vor Sonnenaufgang und nach Einbruch der Dunkelheit

■**Joseph Roth: Stationschef Fallmerayer,** Lesung mit Ralf Grobel und Annette Gadatsch (Querflöte), Glücksbuchladen, 19.00

■**Street Food & Music Festival,** Laurentiusplatz, 16.00

SA 11.

KONZERTE

BOCHUM

■**Deep Down,** mit A Thousand Suns, WhateveRemainS, Beyond The Avalanche, Dead By Elephants, Matrix, 19.00

■**Marek Marple + Schwarzpaul,** Bahnhof Langendreer, 20.00

■**Umse,** Hip-Hop, Support: Hinz & Kunz, Kurtis Flow, Rotunde, 21.00

DORTMUND

■**Die Wände,** Post Punk, Noise Pop, Rekorder

■**Marisa Alvarez Alcocer,** mexikanische Volkslieder, Langer August, 20.00

■**Markus Stockhausen,** Jazz, Klassik, Neue Musik, domicil, 20.00

■**Dortbunt | Radio 91.2,** Rich Boogie (18.15), Überraschungsgast (20.30), Kelvin Jones (21.30), Rathaus

DUISBURG

■**Barbara Barth & Manuel Krass,** Die Säule, 20.00

■**Domingo,** Support: From Major to Minor, Grammatikoff, 19.00

ESSEN

■**Act of Creation + Greydon Fields + Clear Sky Nailstorm + Coldspot,** Don't Panic, 19.00

■**Jupiter,** Symphonic Metal, Support: Seasons Of Ghosts, Turock, 20.00

■**Liun & The Science Fiction Band,** Synthpop, Jazz, Zeche Carl, 20.00

■**Priest Victims,** Tribute to Judas Priest, Südrock, 21.00

■**Rymden,** Jazz, Philharmonie

GELSENKIRCHEN

■**Stoppok,** Kaue, 20.00

HAGEN

■**Together,** integrative Band, Friedrich-Ebert-Platz, 14.00

HAMM

■**HardcoreFest,** mit Todsucht, They promised me ponies, Short, Church of Cycology u. a., Kulturrevier Radbod, 19.30

HERNE

■**Mad Drunken Monkey Festival,** mit The Sewer Rats, North Alone, Kommando Marlies, Macsat, The Boneshakers, Pluto, 18.00

KÖLN

■**Attila & Friends,** Folk / Café, Lichtung, 20.00

■**Bläck Fööss,** Volksbühne am Rudolfplatz, 19.30

■**Blutengel,** Futurepop, Elektro, Live Music Hall, 19.00

■**Boyce Avenue,** Alternative Rock (USA), Carlswerk Victoria, 19.45

■**Christina Stürmer,** Pop, Rock, E-Werk, 20.00

■**Davy Jones + Roberto Punko,** Punk, Limes, 20.00

■**Filmhaus-Chor,** Filmmusik, Brunosaal, 20.00

■**John Hollenbeck & Cologne Contemporary Orchestra,** öffentliche Probe, Stadtgarten, 14.00

■**Kicker Dibs,** Indierock, Tsunami Club, 20.00

■**Les Grys Grys + The Trash Templars,** Garage, Sonic Ballroom, 21.30

■**Mülheimer Reggae Night,** mit Memoria & Friends, conscious culture + Afterhshowparty, Kulturbunker Mülheim e.V., ab 14.00

■**The Devil And The Almighty Blues,** Bluesrock, Club Volta, 19.30

■**Tommy Engel & Band,** Tanzbrunnen, 19.00

■**Tribute to Nirvana,** danach Party mit Rock, Pop, Barinton, 21.00

■**Unter schwarzer Flagge,** MS Rheinenergie Altstadtufer, 11.00 (Einlass)

■**Wolli Anton & Band,** Lutherkirche Südstadt, 20.00

MARL

■**The Servants,** Rock der 60er–80er, mit Höhenfeuerwerk, Bikertreff Vogel, 20.00

OBERHAUSEN

■**2nd Floor Left,** Cover, Rock, Crowded House, 20.00

■**David Garrett,** König-Pilsener-Arena, 20.00

■**Michael Wendler,** Turbinenhalle, 20.30

■**Tusky,** Punkrock (NL), Support: Kolari, Druckluft, 20.00

RECKLINGHAUSEN

■**Kaiser Franz,** Rock, Support: Edy Edwards, Drübbelken, 21.00

■**Ruhrfestspiele | Slixs,** a cappella, Jazz, Pop, Funk, Klassik, Weltmusik, Ruhrfestspielhaus, 20.00

SCHWERTE

■**Creatures of Habit + Smellington Piff,** Hip-Hop, Rattenloch, 19.00

WERMELSKIRCHEN

■**Heartcoretage,** mit Empowerment, Tupamaros, Soul Glo, Lord Snow, Wire Love, The Cold, Vitamin X, AJZ Bahndamm, 18.00

WETTER

■**TonArt Wetter,** Pop, Chormusik, Support: Flying Vocals, Kulturzentrum Lichtburg, 20.00

WITTEN

■**Metal For Mercy – On Stage,** Alternative-Rock, Metal & Post-Hardcore, mit SemiWasted, Caelum, Redefined & Polyvalent, JZ Famous, 19.00

WUPPERTAL

■**Andrea Galluccio,** swane café, 20.00

■**Die Feuersteins,** Folk, Die Färberei, 19.30

■**Folk-Session,** Domhan, 20.30

■**Konzert zum Gedenken an Prof. Gerd-Michael Dausend,** Hochschule für Musik und Tanz, 17.00

OPER & KLASSIK

BOCHUM

■**Arien: Gesang des Klaviers – Gesang des Tanzes,** Werke von Bach, Gluck, Beethoven u. a. mit Nina Aristova (p), Gisidora (Tanz), Kunstmuseum, 19.00

■**BoSy Symphonie 5 – Sagenumwoben,** Werke von Debussy, Berlioz, Ravel mit Alex Penda (Mezzo-Sopran), BoSy, Musikforum, 20.00

DORTMUND

■**Quartett,** Oper von Luca Francesconi nach Heiner Müller, Opernhaus, 19.30

DUISBURG

■**Rendezvous mit Flöte, Bratsche und Harfe,** St. Maximilian Kirche, 19.00

■**Tiefenrausch,** Werke von Marko Nikodijevic, Frangis Ali-Sade und Béla Bartók, Lehmbruck Museum, 19.00

ESSEN

■**Folkwang Symphony,** Werke von Brahms & Strawinsky, Folkwang-Universität, 19.30

GELSENKIRCHEN

■**Das Rheingold,** Oper von Wagner, Musiktheater im Revier, 19.30 (Premiere)

HAGEN

■**Viva Verdi,** Chorszenen aus „Aida", „Nabucco" u. a., Theater, 19.30

HATTINGEN

■**Mozart und die romantische Polyphonie,** Werke für Orgel von Mozart, Schumann u. a., St. Georgs-Kirche, 19.15

WITTEN

■**Wittener Tage für Kammermusik | Gruppierungen,** Werke von Cleare, Galindo Quero, Barden, Blote-Vogel-Schule, 20.00

■**Wittener Tage für Kammermusik | Vernetzt,** Werke von Mochizuki, Giesen, Vernunelli, Rudolf-Steiner-Schule, 16.00

TANZ & THEATER

BOCHUM

■**Der Hamiltonkomplex,** Stück von Lies Pauwels / Kammerspiele, Schauspielhaus, 19.00

■**Die Jüdin von Toledo,** Stück nach Feuchtwanger, Schauspielhaus, 19.00

■**Lehrer*innen,** Stück von Björn Bicker, Turnhalle am Ehrenmal, 19.00

■**Theater der 10.000,** Spontan-Performance, Dr.-Ruer-Platz, 12.19

■**Theaterfest,** kurze Szenen, Tanz u. a. mit Regie- & Schauspielstudierenden, Folkwang Theaterzentrum, 15.00

■**Übers weite Land,** Stück mit dem Theater Tortuga, Thealozzi, 20.00

DORTMUND

■**Der große Erich-Kästner-Abend,** Schauspiel, Rezitation mit Barbara Kleyboldt & Rüdiger Trappmann, Roto Theater, 19.30

■**Der rechte Auserwählte,** Komödie von Eric Assous, Fletch Bizzel, 20.00

■**Elektra,** Stück mit Lukas Vogelsang, Franziska Roth, Rudolf Klein, Depot, 20.00

■**Dortbunt | Projekt „Theater der 10.000",** Friedensplatz, 12.19

■**Zauberlehrling – Tanzimpressionen zu Zeitgeistern,** Tanztheater Cordula Nolte, 20.00

DUISBURG

■**Blind Date – ein Drama nach Noten,** mit Renate Frisch, Pia Kehl und Stephanie Lehmann, Kom'ma, 20.00

ESSEN

■**Alles was sie wollen,** Komödie von Matthieu Delaporte & Alexandre de la Patellière, Theater im Rathaus, 16.00+19.30

■**Der Kirschgarten,** Komödie von Tschechow, Schauspiel, 19.30

■**Der Prozess,** Stück nach Kafka, Theater Essen-Süd, 19.30

■**Die Geisterjäger von Werden,** Live-Hörspiel mit den Alten Helden / Box, Schauspiel, 19.00

■**Don Quichotte,** Ballettkomödie von Ben Van Cauwenbergh, Aalto-Theater, 19.00

■**Konfusionen,** Komödie von Alan Ayckbourn, Studio-Bühne, 20.00

■**Männer, Macken und Mallorca,** Komödie von Gabi Dauenhauer, Theater Courage, 20.00

■**tanz nrw | Neuer neuer neuer Tanz,** von Michiel Vandevelde, mit Folkwang Tanzstudio, PACT Zollverein, 20.00
■**tanz nrw | The Polarity Party,** von Michael Douglas Kollektiv, PACT Zollverein, 18.00
■**Theater der 10.000,** Spontan-Performance, Kennedyplatz, 12.19
■**Zwei wie Bonnie und Clyde,** Komödie von Tom Müller und Sabine Misiorny, Das Kleine Theater, 20.00
■**Zwei Witwen sehen rot,** Komödie / Theater Freudenhaus, Grend, 20.00

GELSENKIRCHEN
■**Ballett.Hautnah,** öffentliches Training mit dem Ballett im Revier, Musiktheater im Revier, 10.00

HAMM
■**Ich unter Vielen,** Theaterperformance der JugendTheater-Werkstatt, Außengelände Kulturbahnhof (Helios Theater), 19.00

HERNE
■**Alles in Ordnung,** Stück mit dem theaterkohlenpott, Flottmann-Hallen, 18.00 (Premiere)
■**Die (fast) glorreichen Sieben,** Komödie, Mondpalast, 20.00

LEVERKUSEN
■**Framing Time,** Tanzstück mit dem Baryshnikov Arts Center, Bayer Erholungshaus, 19.30

MARL
■**Ruhrfestspiele | Boutelis,** Akrobatik, Jonglage mit Compagnie Lapsus, Theater, 20.00

MÜLHEIM
■**Stücke | Wonderland Ave.,** Stück von Sibylle Berg, mit Schauspiel Köln, Stadthalle, 19.30

RECKLINGHAUSEN
■**Ruhrfestspiele | Max und Moritz,** Stück nach Wilhelm Busch, mit dem Berliner Ensemble, ab 14 J., Ruhrfestspielhaus, 20.00
■**Ruhrfestspiele | Owela – die Zukunft unserer Arbeit,** von Kaleni Kollectiv, Halle König Ludwig 1/2
■**Ruhrfestspiele | The Prisoner,** Stück von Peter Brook & Marie-Hélène Estienne, mit dem Théâtre des Bouffes du Nord Paris, Ruhrfestspielhaus, 18.00

WUPPERTAL
■**Die Niere,** Komödie von Stefan Vögel, TalTonTheater, 20.00
■**Richard III,** Stück von Shakespeare, Theater am Engelsgarten, 19.30 (Premiere)

KABARETT & KLEINKUNST

DORTMUND
■**Tabula Rasa,** Theater Olpketal, 19.00

HAGEN
■**HG Butzko: Echt jetzt,** Hasper Hammer, 20.00

HERNE
■**John Doyle: Das Leben ist Abenteuer genug,** Kleines Theater, 20.00

LANGENFELD
■**Evi + das Tier: Sex, Quatsch und Rock'n'Roll,** Schaustall, 20.00

OBERHAUSEN
■**Nachgewürzt,** Kabarett mit Benjamin Eisenberg, Zentrum Altenberg, 20.00
■**Thekentratsch: So jung kommen wir nie mehr zusammen!,** Ebertbad, 20.00

UNNA
■**Jürgen B. Hausmann: Frühling, Flanzen, Feiertare,** Stadthalle, 20.00

VARIETÉ & SHOW

BOCHUM
■**Klein aber oho!,** Artistik-Show, Varieté Et Cetera, 20.00
■**Que sera – Die famose Welt der Doris Day,** Hommage mit Franziska Dannheim & Robert Mayer, Zauberkasten, 20.00
■**Reiseziel: Mond,** Zeiss-Planetarium, 17.00

DORTMUND
■**Grenzenlos Musical 2,** Szenen aus My Fair Lady, Jekyll & Hyde, West Side Story, 42nd Street u. a., Hansa Theater – Luna, 19.30

ESSEN
■**Lovely Bastards,** GOP Varieté, 18.00+21.15
■**Mamma Mia!,** Musical mit ABBA-Hits, Colosseum, 14.30+19.00

HERTEN
■**Femme Fatale Jubiläumsshow,** Travestie, Revuepalast Ruhr, 20.00

WUPPERTAL
■**Singin' in the Rain,** TiC-Atelier, 20.00

PARTYS

BOCHUM
■**Bacardi Razz Saturday,** Prater, 21.00
■**Calling All Nations,** 80s-, 90s-Dark, NDH, Nu Metal, Matrix, 22.00
■**Goldene Zeiten,** Hip-Hop mit Hinz & Kunz, Deckah, DJ WolloW, Kurtis Flow, Rotunde, ca. 23.00 (nach dem Konzert)
■**Königskinder & Rebellen,** Indie, Die Trompete, 23.00
■**Nie ohne mein Team,** 1st: Charts, House, Mash-up / 2nd: Hip-Hop, Dancehall, ab 16 J., Zeche, 22.30

DORTMUND
■**Dortbunt | 30+ Too Old To Die Young,** 1st: aktuelle Charts, Pop, Dance, House, 80s, 90s / 2nd: das Beste aus 30 Jahren Rock, Crossover & Alternative, FZW, 22.30
■**Dortbunt | Aftershowparty,** R&B, Charts, House, Nightrooms, 22.30
■**Discofox,** Fox, 20.00
■**Eurodance,** 1st: 90er, 2000er Pop, Trash, Boygroups mit Philipp & Gästen / 2nd: Mats Grawunder, Alter Weinkeller, 23.00
■**Nice up!,** Dancehall, Reggae, Old School Hip-Hop, World mit Blockbuster Sound, WickedMarcus, NasAir, Großmarktschänke, 23.00
■**Dortbunt | Single Party meets After Game Party,** Charts, Evergreens, Bierhaus Stade, 20.00
■**The Techno Family,** Techno, Techhouse mit DJs Melanie di Tria, The M.C., T.I.M., DO-BO Villa, 23.00
■**Urban Afro Night,** Maquina Loca, 23.00
■**Dortbunt | Walter tanzt,** querbeet, Herr Walter, 20.00
■**Dortbunt | Yeah 2000,** Daddy Blatzheim, 22.00

DUISBURG
■**Buzzin,** Hip-Hop, RnB, Bass, Dancehall, Grammatikoff, 23.00
■**Sound of the Suburbs,** Punkrock, Ska, Rocksteady, Reggae, Dark Wave, Post Punk, Indie, New Wave, Djäzz, 22.00
■**ultraschall reloaded,** House, Club-Classics mit Dan Vegas & Eric Smax, Dresscode: stylish, ab 25 J., Volksbank Rhein Ruhr, 22.00

ESSEN
■**80s Metal Meltdown,** Metal Classics, Glam Rock, Sleaze Rock mit DJane Betty Lawless & DJ Nils Torpex, Freak Show, 22.00
■**Metalmania,** Turock, ca. 23. 00 (nach dem Konzert)

HAGEN
■**Ü50 Disco,** mit DJ Mambo Berger, Werkhof Kulturzentrum, 20.00

KÖLN
■**10 Years 200,** Techno, House, Dub mit Slam u. a., Odonien, 23.45
■**Alrite!,** Indie, Britpop Classics mit Marcus Can't Dance, Tsunami Club, 23.00
■**Backstage Diaries,** Indie, Techno, Pop mit Qanir, Exildiscount, Queermum & Pol, Marcella Rockefeller u. a. / auf 3 Floors, Artheater, 23.00
■**Beware of the Young Doctor & the Old Barber,** Lotta, 22.00
■**Blaksheep,** Bootshaus
■**Club Night,** House, Funk, R&B, einundfünfzig, 22.00
■**Dos Mas Neon Night,** 1st: Schlager, Ballermann, deutsche Partyhits / 2nd: Charts, House, R&B / 3rd: Schlager, KlapsMühle, 21.00
■**Hush Hush,** Hip-Hop, Afrotrap, R&B, Future Beats, Booty Bass, Club Bahnhof Ehrenfeld, 23.00
■**Indie Fresse,** Indie, Pop, Rock, Punk, Elektro, Subway, 23.00
■**Party ab40,** in der Eventhalle, Herbrands, 21.00
■**Remember The Future,** mit Boys Noize, Shumi, Gewölbe, 23.00
■**Rockgarden,** Metal, Hardcore, Grunge, Emo, Crossover, Live Music Hall, 23.00
■**Ü40,** Rock, Pop, Charts, Dance Classics, Luxor, 22.30

OBERHAUSEN
■**90er Party,** Kulttempel, 22.00
■**Disconaut,** Pop, Charts, Soul, Zentrum Altenberg, 22.00
■**Dub Pressure,** feat. I-Livity I-Fi pon Sankofa Soundsystem, Druckluft, 22.00

SOLINGEN
■**Exit-Party,** mit den Original DJs, Cobra, 20.00

UNNA
■**Ü50-Disko,** Rock & Beat der 60er & 70er / Kühlschiff, Lindenbrauerei, 20.00

WUPPERTAL
■**Salsa-Party,** Die Börse, 21.00
■**Too Old to Die Young,** Ü40, Die Börse, 21.00
■**Underground in Darkness,** Industrial Metal, Wave, Gothic, Mittelalter, Elektro u. a., Underground, 22.00

VORTRÄGE & LESUNGEN

CASTROP-RAUXEL
■**Mein Hund hört auf's Wort!,** Lesung mit Burkhard Thom & Sabine Ziehm-Neumann, Mayersche Buchhandlung, 12.00

DORTMUND
■**Künstlerinnengespräch,** mit Mimosa Echard & Oriane Durand, in englischer Sprache, Dortmunder Kunstverein, 15.00

ESSEN
■**Grend Slam 54,** mit Robert Rescue, Theresa Hahl. Peter Fischer, Frank Klötgen u. a., Grend, 20.00
■**WestStadtStory,** Poetry Slam, Weststadthalle, 19.00 (Finale)

GELSENKIRCHEN
■**Erzählfrühling | Hör mal, die City!,** Geschichtenmeile / zwischen Heinrich-König-Platz und Musiktheater, Innenstadt, 14.00–18.00

HAGEN
■**Endlich erfolglos,** Lesung mit Sebastian 23, KuZ Pelmke, 20.00

SOLINGEN
■**Frauenzimmer ... und ihre Ritter,** Erzählkunst, Harfe, Gesang mit Silke Höttges, Anke Schüppel-Slojewski, Jutta Hotz, Ev. Gemeindezentrum (Wittenbergstr.), 18.00

WITTEN
■**Wittener Tage für Kammermusik | Dialog. Portrait.** Gespräch mit Ondrej Adamek, mit Live-Musik, Märkisches Museum, 11.00

KIDS

DATTELN
■**Die kleine Hexe,** Stück von John von Düffel nach Otfried Preußler, Stadthalle, 16.00

ESSEN
■**Kinderflohmarkt,** Zeche Carl, 09.30–13.00

WUPPERTAL
■**Der Herr der Diebe,** ab 8 J., Berufskolleg Elberfeld, 16.00

MÄRKTE & MESSEN

DORTMUND
■**Hofmärkte in der Nordstadt,** Trödel, Kulinarisches, Mitmachtaktionen, Live-Musik, Nordstadt, 11.00

DUISBURG
■**Sportpark-Trödelmarkt,** Sportpark Wedau, 08.00–18.00

ESSEN
■**Babywelt,** Messe, 10.00–18.00
■**Internationale Briefmarken-Messe,** Messe

DIES & DAS

BOCHUM
■**Interzone Perceptible | Druckkammer,** elektronische Live-Musik zu G.W. Pabsts Stummfilm „Geheimnisse einer Seele" (1926), Rottstr5Theater, 19.30

DORTMUND
■**Dortbunt! – Eine Stadt. Viele Gesichter,** Stadtfest mit Live-Musik (Pop, Rock, Indie, Singer/Songwriter, Folk, Weltmusik, Jazz), Poetry Slam, Comedy, Tanz, Kinderprogramm, Innenstadt

HAMM
■**Weltladentag,** Weltladen

HILDEN
■**Mantra-Konzert,** WOW Body & Soul, 19.00

MOERS
■**Festtag!,** mit Markim Pause, 107 Seconds to Moers, Horst Wegener & Band, Workshops, BBQ, Kaffee und Kuchen u.v.m., Bollwerk 107, 16.00

REMSCHEID
■**Röntgen-Klassik,** Oldtimer-Ausfahrt, Altstadt Lennep, ab 08.30

SOLINGEN
■**Güterhallenfest,** Werkschau der Künstler, Güterhallen, ab 16.00

WITTEN
■**Wittener Tage für Kammermusik | Labor Witten,** mit Probenbesuchen, Vorträgen, Workshops, Gesprächen u. a., Haus Witten
■**Wittener Tage für Kammermusik | Labor Witten,** mit Probenbesuchen, Vorträgen, Workshops, Gesprächen u. a., Märkisches Museum

WUPPERTAL
■**Die Wüste lebt!: Lebenszeichen I,** Kunstkiosk, vor Sonnenaufgang und nach Einbruch der Dunkelheit
■**Die Wüste lebt!: Lebenszeichen II,** Berliner Plätzchen, vor Sonnenaufgang und nach Einbruch der Dunkelheit
■**Klezmer-Café,** offene Bühne, Bandfabrik, 20.00
■**Street Food & Music Festival,** Laurentiusplatz

SO 12.

KONZERTE

DORTMUND
■**Blutengel,** Futurepop, Elektro, FZW, 20.00
■**Udo, merci!,** Tribute to Udo Jürgens mit Rudi Strothmüller, Hansa Theater – Luna, 17.00

DUISBURG
■**Ensemble Convocalis,** St. Maximilian Kirche, 18.00
■**Takkiduda + B°tong + Redrum,** Drone, Field Recording, Experimental (JP/CH/RU), Djäzz, 18.30
■**Trionova,** Steinbruch, 20.00

ESSEN
■**Essen Jazz Orchestra,** in der Casa, Schauspiel, 19.00

HALTERN
■**Vokalensemble Unique,** Lea-Drüppel-Theater, 17.00

KÖLN
■**Bläck Fööss,** Volksbühne am Rudolfplatz, 18.00
■**Bruckner,** Pop, Club Volta, 20.00
■**Caroline Cotter,** Singer/Songwriter / Café, Lichtung, 20.00
■**CCJO & ohn Hollenbeck,** Jazz, Stadtgarten, 18.00
■**David Garrett,** Lanxess Arena
■**Element Of Crime,** Palladium, 19.00
■**Ivo Volvering,** Fingerstyle / Café, Lichtung, 17.00
■**Joel Frahm Trio,** Salon de Jazz, 20.00
■**Kol Colé,** Klezmer, Zum göttlichen Erlöser, 17.00
■**The Physics House Band,** Post-Math-Rock (GB), Blue Shell, 21.00
■**Thomas Sauerborn KYIWI,** Jazz, Loft, 20.30

LEVERKUSEN
■**Echoes Of Swing,** Jazz mit Colin T. Dawson, Chris Hopkins, Bernd Lhotzky, Oliver Mewes, Schloss Morsbroich, 11.00+18.00

OBERHAUSEN
■**Elton John,** König-Pilsener-Arena, 19.00

REMSCHEID
■**Carl Ellis,** Blues, Soul, R&B, Gospel, Klosterkirche Lennep, 17.00

WUPPERTAL
■**Plattentektonik,** Weltmusik, Kontakthof, 19.00

OPER & KLASSIK

BOCHUM
■**BoSy Camera 7,** Werke von Mozart, Beethoven, Schubert, Hummel mit Ensemble Arabesques, Musikforum, 18.00
■**BoSy Salon 3,** Kaffeehausmusik mit BoSy Salonquartett, Veronika Nickl, Musikforum, 15.30

DORTMUND
■**Das Land des Lächelns,** Operette von Lehár, Opernhaus, 18.00

DÜSSELDORF
■**Düsseldorfer Symphoniker & Jospeh Bastian (cond),** + Julian Steckel (vc), Werke von Ravel u. a., Tonhalle, 11.00

ESSEN
■**Otello,** Oper von Verdi, Aalto-Theater, 16.30
■**Klavier-Festival Ruhr | Tiffany Poon,** Werke von Haydn, Chopin, Haus Fuhr, 18.00

HAGEN
■**Pariser Leben,** Operette von Offenbach, Theater, 18.00

RECKLINGHAUSEN
■**Kammerkonzert,** mit Schüler*innen aller Ausbildungsstufen der Musikschule, Rathaus, 11.00

SOLINGEN
■**3. Kammerkonzert – Reise in den Norden,** Werke von Bengtsson, Langgaard, Sibelius, Grieg mit Rina Yamada (v), Shino Nakai (v), Johanna Seffen (va), Thomas Grote (vc), Kunstmuseum, 18.00

WITTEN
■**Wittener Tage für Kammermusik | Haut – Stein – Motor,** Werke von Iannota, Streich, Adamek, Saalbau, 16.00
■**Wittener Tage für Kammermusik | Künstliche Ordnungen,** Werke von Blondeau, Glojnaric, Urquiza, Rudolf-Steiner-Schule, 11.00
■**Symphoniekonzert,** Werke von Dvorak, Arutjunjan / Große Halle, Universität Witten/Herdecke, 18.00–20.30

TANZ & THEATER

BOCHUM
■**Die Jüdin von Toledo,** Stück nach Feuchtwanger, Schauspielhaus, 17.00
■**Don't Worry, Be Yoncé,** Stück von Stephanie van Batum, auf Englisch mit Übertiteln / Kammerspiele, Schauspielhaus, 20.00
■**Farenheit 451,** Stück nach Ray Bradbury, Rottstr5Theater, 19.30
■**Lehrer*innen,** Stück von Björn Bicker, Turnhalle am Ehrenmal, 18.00

DORTMUND
■**Der große Ringelnatz-Abend,** Schauspiel und Rezitation mit Barbara Kleyboldt und Rüdiger Trappmann, Roto Theater, 18.00
■**Der Kirschgarten,** Komödie von Tschechow / Studio, Schauspielhaus, 18.30
■**Der Theatermacher,** Stück von Thomas Bernhard, Schauspielhaus, 18.00 (Zusatzvorstellung)
■**Elektra,** Stück mit Lukas Vogelsang, Franziska Roth, Rudolf Klein, Depot, 18.00

ESSEN
■**Alles was sie wollen,** Komödie von Matthieu Delaporte & Alexandre de la Patellière, Theater im Rathaus, 18.30
■**Der Kirschgarten,** Komödie von Tschechow, Schauspiel, 16.00
■**Döner trifft Pommes rot-weiss,** mit dem Ruhrpott-Revue-Theater, Zeche Carl, 17.00
■**Faust,** Tragödie von Goethe, Theater Essen-Süd, 19.30
■**tanz nrw | The Polarity Party,** von Michael Douglas Kollektiv, PACT Zollverein, 18.00
■**Undercover – das Krimi-Überfallkommando,** szenische Lesung mit Arnd Federspiel, Mischa Bach & Hape Karr, Theater Courage, 18.00
■**Zwei wie Bonnie und Clyde,** Komödie von Tom Müller und Sabine Misiorny, Das Kleine Theater, 15.00
■**Zwei Witwen sehen rot,** Komödie / Theater Freudenhaus, Grend, 17.00

GELSENKIRCHEN
■**Ein Sommernachtstraum,** Ballett von Bridget Breiner, Musiktheater im Revier, 18.00

HAGEN
■**Farm der Tiere,** Stück nach Orwell, ab 14 J., Theater, 15.00
■**Transitzone,** mit dem Theater Klamauk, Werkhof Kulturzentrum, 18.00

HERNE
■**Celebration,** Jubiläums-Gala der Dance Area mit dem Stück „Forget me not" + Ausschnitte aus dem Repertoire, Kulturzentrum, 16.00–20.00
■**Die (fast) glorreichen Sieben,** Komödie, Mondpalast, 17.00

MARL
■**Ruhrfestspiele | Boutelis,** Akrobatik, Jonglage mit Compagnie Lapsus, Theater, 18.00

OBERHAUSEN
■**Antike griechische Geschichten,** Theater, 18.00
■**Das Recht des Stärkeren,** von Dominik Busch, Theater, 18.00

RECKLINGHAUSEN
■**Ruhrfestspiele | Max und Moritz,** Stück nach Wilhelm Busch, mit dem Berliner Ensemble, ab 14 J., Ruhrfestspielhaus, 18.00
■**Ruhrfestspiele | Owela – die Zukunft unserer Arbeit,** von Kaleni Kollectiv, Halle König Ludwig 1/2
■**Ruhrfestspiele | The Prisoner,** Stück von Peter Brook & Marie-Hélène Estienne, mit dem Théâtre des Bouffes du Nord Paris, Ruhrfestspielhaus, 18.00

WUPPERTAL
■**Die Niere,** Komödie von Stefan Vögel, TalTonTheater, 18.00
■**Richard III,** Stück von Shakespeare, Theater am Engelsgarten, 18.00

KABARETT & KLEINKUNST

BOCHUM
■**Sven Bensmann: Comedy.Musik.Liebe.,** in Studio 108, Bahnhof Langendreer, 19.00

OBERHAUSEN
■**Kai Magnus Sting: Sonst noch was?!,** Ebertbad, 19.00

VARIETÉ & SHOW

BOCHUM
■**Klein aber oho!,** Artistik-Show, Varieté Et Cetera, 19.00

ESSEN
■**Lovely Bastards,** GOP Varieté, 14.00+18.00
■**Mamma Mia!,** Musical mit ABBA-Hits, Colosseum, 14.00+18.30

GELSENKIRCHEN
■**Paris im August,** Chansons von Edith Piaf und Barbara / Kleines Haus, Musiktheater im Revier, 18.00

HERNE
■**Marco Weissenberg: Wunderkind,** Zauberkunst, Kleines Theater, 15.00+18.00

HERTEN
■**Femme Fatale Jubiläumsshow,** Travestie, Revuepalast Ruhr, 17.00

OBERHAUSEN
■**Bat out of Hell,** Musical mit den Hits von Meat Loaf, Metronom Theater, 14.00

WUPPERTAL
■**Singin' in the Rain,** TiC-Atelier, 11.00

PARTYS

DORTMUND
■**Deep Dive,** Chill, House mit P.M.FM, Herr Walter, 15.30

VORTRÄGE & LESUNGEN

BOCHUM
■**Die Kirchenrepublik überwinden,** Vortrag von Michael Schmidt-Salomon, Bahnhof Langendreer, 19.00

RECKLINGHAUSEN
■**Ruhrfestspiele | Malina,** Caroline Peters liest Ingeborg Bachmann, Ruhrfestspielhaus, 11.00
■**Ruhrfestspiele | Reportagen Live – Ein Mann für die Tage,** Lesung mit Daniela Schröder, Ruhrfestspielhaus, 15.00

KIDS

BOCHUM
■**Der Sturm,** Stück frei nach Shakespeare, mit Thealozzis Kinder, Thealozzi, 16.00

DATTELN
■**Die kleine Hexe,** Stück von John von Düffel nach Otfried Preußler, Stadthalle, 16.00

DORTMUND
■**3. Familienkonzert – Wenn zwei sich streiten ...,** mit Kinderorchester NRW, Dortmunder Philharmonikern, Andreas Fellner (cond), Konzerthaus, 10.15+12.00
■**Agent im Spiel,** Stück von David S. Craig, ab 9 J., Kinder- und Jugendtheater, 16.00
■**Soundzz – Das junge domicil | Alpcologne,** Jazz, Weltmusik mit Alphörnern, domicil, 16.00
■**Hokus Pokus Zauberkissen,** mit Theater Turbine, ab 3 J., Fletch Bizzel, 11.00
■**Kasper und das verhexte Muttertagsgeschenk,** Handpuppenspiel mit Hohnsteiner Figuren, ab 3 J., Nostalgisches Puppentheater im Westfalenpark, 14.00
■**Nils Karlsson Däumling,** Oper von Thierry Tidrow, ab 4 J., Junge Oper, 11.00–11.45

DUISBURG
■**Klamotte,** Theater, ab 3 J., Kom'ma, 15.00

ESSEN
■**Peter und der Wolf,** Figuren-/Musiktheater, ab 4 J., Zeche Carl, 11.00

GELSENKIRCHEN
■**Erzählfrühling | Die Halqa von Babylon,** Märchen & Geschichten verschiedener Sprachen, mit Nachwuchserzähler*innen, ab 6 J., Flora, 16.00

HERNE
■**Rotkäppchen,** Figurentheater, ab 3 J., Tigerpalast, 11.00

LEVERKUSEN
■**Emil und die Detektive,** Singspiel nach Kästner, mit dem Atze Musiktheater Berlin, ab 8 J., Forum, 16.00

MÜLHEIM
■**KinderStücke | Haydi! Heimat!,** Stück von Katja Hensel, mit dem Landestheater Schwaben, ab 8 J., Theater an der Ruhr, 17.00
■**Suppi Huhn und die Kinderkönige,** Kloster Saarn, 15.00

WUPPERTAL
■**Der Herr der Diebe,** ab 8 J., Berufskolleg Elberfeld, 16.00
■**Kleine Ente Plumps,** Theatermärchen nach Günther Weißenborn, ab 4 J., Müllers Marionettentheater, 16.00

MÄRKTE & MESSEN

BOCHUM
■**Fahrradsommer der Industriekultur,** Infos zu Trends und radtouristischen Highlights + Rahmenprogramm, Jahrhunderthalle, 11.00–17.00

ESSEN
■**Babywelt,** Messe, 10.00–17.00
■**Mädelskram,** Weststadthalle, 14.00–18.00

OBERHAUSEN
■**Gothic Flohmarkt,** Kulttempel, 12.00–18.00

RECKLINGHAUSEN
■**Terra Ruhr,** Reptilienbörse, Vestlandhalle, 11.00–15.00

WERMELSKIRCHEN
■**Frauenkleider- & Kindersachenbörse,** Kattwinkelsche Fabrik, 11.00–13.00

DIES & DAS

BOCHUM
■**Saisoneröffnung,** Familienprogramm mit Live-Musik von Macant, Kinderaktionen u. a., Freilichtbühne Wattenscheid, 15.00–18.00

DORTMUND
■**Dortbunt! – Eine Stadt. Viele Gesichter,** Stadtfest mit Live-Musik (Swing, Rock, Blues, Latin, Klassik), Tanz, Kinderprogramm, Innenstadt
■**Martin Zingsheim meets E-MEX – Neue Musik und anderer Horror,** Martin Zingsheim im Gespräch mit Christoph Maria Wagner + Werke von Ornstein, Schönberg, C. M. Wagner, Sweet Sixteen Kino im Depot, 19.00

ESSEN
■**Muttertags-Tanzcafé,** Zeche Carl, 14.30–18.00
■**tanz nrw | tanz nrw 19 Off Stage,** Bewegungsparcours, Performances, Installationen u. a., PACT Zollverein, 14.00
■**Güterhallenfest,** Werkschau der Künstler, Güterhallen, 11.00–17.00

WITTEN
■**Wittener Tage für Kammermusik | Labor Witten,** mit Probenbesuchen, Vorträgen, Workshops, Gesprächen u. a., Haus Witten
■**Wittener Tage für Kammermusik | Labor Witten,** mit Probenbesuchen, Vorträgen, Workshops, Gesprächen u. a., Märkisches Museum

WUPPERTAL
■**Bergische Jugendfeier,** mit musikalischer Gestaltung von Martin Bauer, Altenzentrum Wuppertaler Hof, 10.30
■**Die Wüste lebt!: Lebenszeichen I,** Kunstkiosk, vor Sonnenaufgang und nach Einbruch der Dunkelheit
■**Die Wüste lebt!: Lebenszeichen II,** Berliner Plätzchen, vor Sonnenaufgang und nach Einbruch der Dunkelheit
■**Global Music Club - Musik als Sprache und Beruf,** Workshops, Schulungen & Party für Musiker*innen aller Kulturen, Die Börse, 16.00
■**Street Food & Music Festival,** Laurentiusplatz

Noch bis zum 19. Mai zeigt die Ausstellungsreihe urbEXPO im Bochumer Schlegel-Haus 19 Foto-Serien zu den Themen Verlassene Orte und Ästhetik des Verfalls. Die Besucher können dabei erstmals über die beste Serie abstimmen.

© Jeannette Fiedler

Das LOCH in Wuppertal bekommt am 13.5. (ab 19 Uhr) hochkarätigen Besuch aus Russland. Die Formation Shortparis aus Sankt Petersburg hat düstere, elektroinfizierte Sounds und provokationsfreudige Performance-Kunst im Gepäck. Heißer Tipp!

Shortparis © Nadezhda Alexandrova

Vom 17. bis 19.5. stehen die Dortmunder Westfalenhallen voll und ganz im Zeichen der Vierbeiner und ihrer Fans. Die Messe „Hund & Katz" bietet neben massig nützlichen und ulkigen Waren fürs Haustier auch tierischen Sportstars eine Bühne.

© Ekkehart Reinsch

Unter dem Titel „Einfach tierisch – Spaß mit Dino, Mammut und Co" zeigt das Neanderthal Museum in Mettmann ab dem 18.5. eine neue Sonderausstellung. Durch riesige interaktive 3D-Bilder können die Besucher in die Urzeit abtauchen.

© Maria Schumann

Die Berliner Shakespeare Company führt am 14.5. im Remscheider Teo-Otto-Theater die bekannte Komödie „Sommernachtstraum“ auf. Inszeniert wird dem ursprünglichen Sinne des Werkes nach mit viel Fantasterei, Romantik, Musik, Farben und Spiellust.

© Susanne Schleyer

Das Tanzduo HARTMANNMUELLER trennt sich – aber nur für für einen Abend. In „Solo-abend“ performanen die Künstler getrennt, Mueller bearbeitet Identität und Gender, HArtmann tanzt ums Scheitern. Am 17. und 18.5. im Ringlokschuppen Mülheim.

© HARTMANNMUELLER

Großes Kino im Hüttenkino des LWL-Industriemuseums Henrichshütte Hattingen: Am 15.5. steht mit der „Die Qatsi Trilogie“ ein Stück Filmgeschichte auf dem Programm. Thematisch geht es um das Verhältnis der Zivilisation zur Natur.

© Henrichshütte Hattingen

FZW Mai

01 FZW Poetry Slam #59
04 Sudden - AUSVERKAUFT!
04 Kicks In The Hall
05 Haller - Rhythm, Blues & Funk
09 Christina Stürmer
10 Etepetete - Indie Music Festival
12 Blutengel - Un:Gott Tour 2019
16 Bring Your Own Beats
23 FZW Indie Night
26 Fil Bo Riva
31 Grossstadtgeflüster, Captain Planet,..

JUNI

05 Poetry Slam #60
06 Kovacs - Soul
12 Red City Radio, Good Friend

PARTYS im Mai

03 High School Musical Party
04 Evergreens Party
11 30+ too old to die young
13 Kneipen Bachelor #5
18 90er & 2000er Party
22 Night Of The Profs
24 Rabenschwarze Nacht
25 Dortmund XXL
29 Bäumchen Wechsel Dich
31 50 Jahre AStA & Studierendenwerk

www.fzw.de

Theater
FLETCH BIZZEL
Humboldtstr. 45 I 44137 Dortmund
Tel. 0231/14 25 25 I www.fletch-bizzel.de

MAI

Fr. 3., + Sa. 4.5., 20 Uhr
ENSEMBLE FLETCH BIZZEL: „DER VORNAME“

So. 5.5., 11 Uhr Premiere + So. 26.5., 11 Uhr
UNGES ENSEMBLE KULTURBRIGADEN:
„ENTE, TOD UND TULPE“

Mi. 8.5., 20 Uhr
EMSCHERBLUT: „MITTWOCH-SPECIAL IMPROSHOW“

Fr. 10., + Sa. 11.5., 20 Uhr
ENSEMBLE FLETCH BIZZEL: „DER RECHTE AUSERWÄHLTE“

So. 12., + So. 19., 11 Uhr + Mi. 22.5., 10 Uhr
THEATER TURBINE: „HOKUS POKUS ZAUBERKISSEN“

Fr. 17., + Sa. 18.5., 20 Uhr
THOMAS KEMPER & JÖRG HENTSCHEL:
„HERREN SPEZIAL“ – SHOWLESEN

So. 19.5., 18 Uhr
JULE VOLLMER & THOMAS KEMPER:
„OFFENE ZWEIERBEZIEHUNG“

Fr. 24., + Sa. 25.5., 20 Uhr
ENSEMBLE FLETCH BIZZEL: „DER VORNAME“

Fr. 31.5., + Sa. 1.6., 20 Uhr
JENNIFER EWERT & TILL BECKMANN :
„TITANIC – WENN SCHON UNTERGEHEN, DANN MIT STIL“

RuhrHOCHdeutsch
im Spiegelzelt
13.6.-13.10.2019

Sparkasse Dortmund

GOP.
Das perfekte Geschenk zum Muttertag!
Wir sind die Show!
GOP. Varieté-Theater Essen
variete.de

MO 13.

KONZERTE

BOCHUM
■**Element Of Crime,** Pop, Rock, Jahrhunderthalle
DORTMUND
■**Monday Night Session,** mit Opener Band und offener Jazz-Jam-Session, domicil, 20.00
DÜSSELDORF
■**Ali Claudi & Band,** Jazz, Lesezeit, 20.00
ESSEN
■**Timo Brauwers,** Acoustic / Hayati im Grillo, Schauspiel, 20.00
KÖLN
■**Asher Roth,** Hip-Hop, Yuca, 19.00 (Einlass)
■**Brutus,** Hardcore, Metal, MTC, 20.00
■**Desiigner,** Hip-Hop, Club Bahnhof Ehrenfeld, 19.00 (Einlass)
■**Diamond Thug,** in Studio 672, Stadtgarten, 20.00
■**Hammond Organ Grooves,** feat. Joel Frahm, Salon de Jazz, 20.00
■**Mark Knopfler,** Lanxess Arena
■**One Ok Rock,** Rock, Palladium, 20.00
■**Pieter de Graaf,** Neoklassik, Stadtgarten, 20.00
■**The Hellacopters,** Post Punk, Garage Rock, E-Werk, 19.30
KREFELD
■**Josh Smith,** Blues (USA), Kulturrampe, 20.30
WITTEN
■**Rock-Session,** offene Bühne, Maschinchen Buntes, 20.00
WUPPERTAL
■**Shortparis,** Loch, 20.00

OPER & KLASSIK

DORTMUND
■**4. Kammerkonzert – Gefahr und Frieden,** Werke von Csermák, Hack, Brahms, Orchesterzentrum NRW, 20.00
DÜSSELDORF
■**Düsseldorfer Symphoniker & Jospeh Bastian (cond),** + Julian Steckel (vc), Werke von Ravel u. a., Tonhalle, 20.00
ESSEN
■**Guitarra!,** Folkwang-Universität, 19.30
MOERS
■**Klavier-Festival Ruhr | Alexander Ullman,** Werke von Haydn, Beethoven u. a., Martinstift, 20.00
WUPPERTAL
■**Dozentenkonzert,** Hochschule für Musik und Tanz, 19.30

TANZ & THEATER

BOCHUM
■**Gift. Eine Ehegeschichte,** Stück von Lot Vekemans / Kammerspiele, Schauspielhaus, 20.00
■**Improtheater Session,** KulturCafé, 20.00
■**Iphigenie,** Stück nach Euripides, Schauspielhaus, 19.30
DUISBURG
■**Das Abschiedsdinner,** Komödie von Matthieu Delaporte & Alexandre de la Patellière, Stadthalle Walsum, 20.00
DÜSSELDORF
■**Schwalbenkönig,** Solostück von Stefan Hornbach, anschließend Podiumsgespräch mit Oliver Fink und Frank Schaefer, Central, 19.30
■**Schwejk,** Stück nach Jaroslav Hasek, Central, 19.30
■**Unterwerfung,** Stück nach Michel Houellebecq, Central, 19.30
ESSEN
■**Ungefähr gleich,** Stück von Jonas Hassen Khemiri / Casa, Schauspiel, 19.00
GELSENKIRCHEN
■**Eingecheckt! Im Hotel der wilden Gäste,** Theaterkabarett mit Kriszti Kiss, Hotel Maritim, 19.00
HERNE
■**Alles in Ordnung,** Stück mit dem theaterkohlenpott, Flottmann-Hallen, 10.00
LÜNEN
■**Willkommen bei den Hartmanns,** Komödie nach Simon Verhoeven, Heinz-Hilpert-Theater, 20.00
OBERHAUSEN
■**Die Marquise von O...,** Stück von Kleist, mit dem Theater Oberhausen, St. Marien, 18.00

KABARETT & KLEINKUNST

DÜSSELDORF
■**Boing! New Material Night,** offene Bühne für Stand-up Comedy, Pitcher, 20.00
■**Jörg Knör: Die Jahr-100-Show,** Theater an der Kö, 20.00
ESSEN
■**Best of Heinz Erhardt,** Sketche mit Thomas Glup, Theater im Rathaus, 19.30
NEUSS
■**Alfons: Jetzt noch deutscherer,** Rheinisches Landestheater, 20.00
SOEST
■**Firas Alshater: Ich komm auf Deutschland zu,** Alter Schlachthof, 20.00

PARTYS

DUISBURG
■**Oma Annes Oldie Abend,** Evergreens, Anne Tränke, 19.00
KÖLN
■**Mad Monday,** 1st: Schlager, Ballermann, deutsche Partyhits / 2nd: Charts, House, R&B / 3rd: Schlager, KlapsMühle, 21.00

VORTRÄGE & LESUNGEN

DORTMUND
■**Der Geschmack von Lebertran,** Lesung mit Cornelia Ertmer, Stadt- und Landesbibliothek, 19.30
■**Europa in Dortmund – ein europäischer Stadtspaziergang,** Vortrag & Diskussion mit Niklas Reininghaus, Rathaus, 18.00
DÜSSELDORF
■**Abraham trifft Ibrahim,** Streifzüge durch Bibel und Koran mit Sibylle Lewitscharoff und Najem Wali, Staatskanzlei NRW, 19.00
■**Montagsprosa in der Orangerie | Der Klavierschüler,** Lesung mit Lea Singer, Moderation: Dr. Karin Füllner, Bücherei Benrath, 19.30
■**Geheimisse schöner Frauen,** Lesung mit Tatjana Kuschtewskaja und Marina Kalmykova (g), Bücherei Garath, 19.30
■**Hamlet,** Hintergrundgespräch zur Inszenierung, Central, 18.00
■**Vom Umgang mit der NS-Vergangenheit,** Gespräch, mit Stefan Creuzberger & Sabine Grabowski, Gerhart-Hauptmann-Haus, 19.00
■**Café Eden | Zwischen Verantwortung und Überforderung,** Gespräch, Junges Schauspielhaus, 19.00
KREFELD
■**Autor zu Gast,** mit Marion Brasch / Glasfoyer, Theater, 19.30
■**Montagslesungen | Gedichte von Rainer Maria Rilke,** mit Nele Perpéet, Platz vor der ehem. Uerdinger Bücherei, 18.30–19.00
OBERHAUSEN
■**Poetry Slam,** Moderation: Sebastian 23, Ebertbad, 20.00
RECKLINGHAUSEN
■**Ruhrfestspiele | Austern + Sommerfrische,** Wolfram Koch liest Tschechow, Ruhrfestspielhaus, 20.00
■**Die Raumsonde Cassini – eine Rückschau,** Vortrag von Christian Pokall, Westfälische Volkssternwarte, 19.30
WITTEN
■**Bürgeruniversität,** Vortrag von Christian Prinz zum Thema „Helicobacter und Magengeschwüre: Der gesunde Magen", Haus Witten, 20.00

KIDS

DÜSSELDORF
■**Räuber Hotzenplotz und die Mondrakete,** Stück nach Otfried Preußler, ab 6 J., Junges Schauspielhaus, 09.45+11.45
LEVERKUSEN
■**Emil und die Detektive,** Singspiel nach Kästner, mit dem Atze Musiktheater Berlin, ab 8 J., Forum, 10.00
MÜLHEIM
■**KinderStücke | Haydi! Heimat!,** Stück von Katja Hensel, mit dem Landestheater Schwaben, ab 8 J., Theater an der Ruhr, 09.00+11.00
RECKLINGHAUSEN
■**Ruhrfestspiele | Pinocchio,** Stück von Monster Truck, ab 8 J., Ruhrfestspielhaus, 10.00

DIES & DAS

BOCHUM
■**Duales Studium,** Infoveranstaltung zu BWL und Sozialpädagogik & Management, Internationale Berufsakademie, 17.00–19.00
DORTMUND
■**Kneipen Bachelor,** Startpunkt: Silent Sinners, teilnehmende Locations: Bürgermeister Lindemann, El Mundo, Wohnzimmer Café Bar, Mit Schmackes, Briefkästchen, Kumpel Erich, Abseits, Haus Semmler, Luups, Viertelliebe, Grill Store, Kraftstoff, Hitzefrei Eiskreationen, B-Trieb, Café Banane, Lokales im Kreuzviertel, AbschlussBarty im FZW mit DJ André Becker, Innenstadt, 18.00
DÜSSELDORF
■**99ct Bowling,** Bowling World, ganztägig
ESSEN
■**All My Loving,** Spielfilm von Edward Berger, in Anwesenheit des Regisseurs & Lars Eidinger, Nele Mueller-Stöfen u. a., Lichtburg, 20.00
WUPPERTAL
■**Die Wüste lebt!: Lebenszeichen I,** Kunstkiosk, vor Sonnenaufgang und nach Einbruch der Dunkelheit
■**Die Wüste lebt!: Lebenszeichen II,** Berliner Plätzchen, vor Sonnenaufgang und nach Einbruch der Dunkelheit

DI 14.

KONZERTE

BOCHUM
■**Baildsa,** Balkan, Gypsy, Post Punk / Studio 108, Bahnhof Langendreer, 20.00
DUISBURG
■**Irish Folk Session,** Zum Anker, 19.00
DÜSSELDORF
■**Boys don't cry and girls just want to have fun,** Liederabend von André Kaczmarczyk, Central, 19.30
■**Jam Session,** Jazzschmiede, 20.00
■**Joe Bonamassa,** Bluesrock, Mitsubishi Electric Halle, 20.00
ESSEN
■**Ensemble Bruch,** im Neuen Saal / Westflügel, Folkwang-Universität, 19.30
■**Traditional Irish Folk Session,** Südrock, 20.30
HAMM
■**Klangkosmos NRW | Night,** nepalesische Musik, Lutherkirche, 18.00
■**Night,** traditionelle Musik aus Nepal, Lutherkirche, 18.00
KÖLN
■**Be Forest + The Autumn Sighs,** Post Punk, Tsunami Club, 19.00 (Einlass)
■**Bläck Fööss,** Volksbühne am Rudolfplatz, 19.30
■**BRTHR,** Indie, Weltempfänger Hostel & Café
■**Chris Cohen,** Olympia Im Gleisdreieck
■**Conan Gray,** Singer/Songwriter, Support: Kian, Kantine, 20.00
■**George Ezra,** Lanxess Arena, 20.00
■**Joey Landreth,** Country (CDN), Blue Shell, 21.00
■**Melodiesinfonie & Friends,** Yuca
■**Naturally 7,** Gloria, 20.00
■**Olexesh,** Deutschrap, Live Music Hall
■**Russel Swallow & Kai Lavelle,** Singer/ Songwriter, Lichtung, 20.00
■**Ten Fé,** Rock, Indie, Electronic / Studio 672, Stadtgarten, 20.00
SCHWERTE
■**The Neckbellies,** Irish Folk, WerkstattGalerie Javana, 19.00
WITTEN
■**Christian Schnarr,** christliche Lieder, geistliche Musik, Live-Piano mit Orchester-Video, Evangelische Popakademie
WUPPERTAL
■**JonZ,** Indie, Folk, Viertelbar, 20.15

OPER & KLASSIK

BOCHUM
■**Klavier-Festival Ruhr | Emanuel Ax,** Werke von Brahms, George Benjamin u. a., Musikforum, 20.00
DORTMUND
■**Diana Damrau & Xavier de Maistre,** Lieder mit Harfe von Mendelssohn, Poulenc, Rachmaninow, Konzerthaus, 20.00
DUISBURG
■**10. Philharmonisches Konzert,** die Auferstehungssinfonie von Gustaf Mahler, Mercatorhalle, 12.00 (öffentliche Probe)
DÜSSELDORF
■**Carmona Burana,** mit der Nordböhmischen Philharmonie Teplice und dem National Chor Prag, Werke von Carl Orff, Tonhalle, 20.00
ESSEN
■**Folkwang zu Gast,** mit Roland Maria Stangier (org), Till Engel (p), Kreuzeskirche, 19.00
■**Zonta-Benefizkonzert,** in der Neuen Aula, Folkwang-Universität, 19.30
KREFELD
■**6. Sinfoniekonzert,** Werke von Dvorák, Zemlinsky, Seidenweberhaus, 20.00
■**Debut-Konzert,** mit Preisträgern von Jugend musiziert, Seidenweberhaus, 19.00

TANZ & THEATER

BOCHUM
■**2069 – Das Ende der Anderen,** Stück von Julia Wissert / Kammerspiele, Schauspielhaus, 11.00
■**All My Sons,** Stück von Arthur Miller, Live-Übertragung des National Theatre, Metropolis Kino, 20.00
■**My Story/Your Story: Interact,** interaktive Open-Stage-Performance, Musisches Zentrum der RUB, 19.00
DÜSSELDORF
■**tanz nrw | Atara – For You, Who Has Not Yet Found the One,** von Reut Shemesh, tanzhaus nrw, 20.00
■**Begleiterscheinungen,** Komödie von Peter Buchholz, Theater an der Kö, 20.00
■**Oh, diese Eltern,** Komödie von Michael Koch, Komödie, 20.00
ESSEN
■**Alles was sie wollen,** Komödie von Matthieu Delaporte & Alexandre de la Patellière, Theater im Rathaus, 19.30
HERNE
■**Alles in Ordnung,** Stück mit dem theaterkohlenpott, Flottmann-Hallen, 10.00
KREFELD
■**tanz nrw | My Saturday went pretty well until I realized it was Monday,** von Hartmannmueller, Fabrik Heeder, 20.00
MÜLHEIM
■**Stücke | Disko,** Stück von Wolfram Höll, mit Schauspiel Leipzig, Stadthalle, 19.30
OBERHAUSEN
■**Die Nacht kurz vor den Wäldern,** Stück von Bernard-Marie Koltès, mit dem Theater Oberhausen, Druckluft, 19.30
REMSCHEID
■**Sommernachtstraum!,** Stück von Shakespeare mit der Berliner Shakespeare Company, Teo-Otto-Theater, 19.30
UNNA
■**Willkommen bei den Hartmanns,** Komödie nach Simon Verhoeven, Stadthalle, 20.00

KABARETT & KLEINKUNST

DORTMUND
■**Günna trifft Mia,** Theater Olpketal, 19.30
DÜSSELDORF
■**Ingo Börchers: Ferien auf Sagrotan,** Benefiz für fiftyfifty, zakk, 20.00
KÖLN
■**Open Mic Comedy Show Punchline,** Ehrenfeldbar, 20.00
NEUSS
■**Michael Mittermeier: Lucky Punch,** Stadthalle, 20.00
OBERHAUSEN
■**La Signora: Meine besten Knaller,** Ebertbad, 20.00

VARIETÉ & SHOW

ESSEN
■**Mamma Mia!,** Musical mit ABBA-Hits, Colosseum, 18.30
■**Rosen,** Benefiz-Liederabend mit Johannes Groß, Rafael Cortés, Sophie's World, Lady Tatti u. a., GOP Varieté, 19.00

PARTYS

DUISBURG
■**Kneipen Bachelor,** Djäzz, 18.00

VORTRÄGE & LESUNGEN

BOCHUM
■**1919,** Vortrag von Andreas Halwer über „ein Jahr des gesellschaftlichen und politischen Umbruchs in Wattenscheid", Stadtbücherei Wattenscheid, 18.30
■**Faszination Mischwesen – zwischen Mythos und Popkultur | Von Wolpertingern und Ohrmäusen,** Vortrag von Kirsten Schmidt über „Chimären in Mythologie, Kunst und Wissenschaft", Blue Square, 18.00
DORTMUND
■**Die weitreichenden Folgen des Fleischkonsums,** Lesung mit Funny van Dannen, Fritz-Henßler-Haus, 20.00
■**Geschichte Russlands in Plakaten,** Vortrag von Nina Benko-Denninghaus, Auslandsgesellschaft, 18.30
■**LiteraturAufRuhr | RAW,** Lesung mit Hank Zerbolesch, Moderation: Tobi Katze, Literaturhaus, 19.30
■**Quartiersdemokraten | Was wollen Neonazis?,** Vortrag von Leroy Böthel über die „Ideologie des Rechtsextremismus & Rechtspopulismus" + Slam Poetry mit Jan Bühlbecker, Pfarrsaal St. Karl Borromäus, 18.30
DÜSSELDORF
■**Blondes Gift,** Lesung mit Klaus Stickelbroeck, Buchhandlung Schulz & Schultz, 19.15
■**Stefan Andres: Das Tier aus der Tiefe,** Vortrag von Michael Braun , Literaturbüro NRW, 19.00
■**Wohnen ist ein Menschenrecht,** Buchvorstellung und Gespräch mit Thomas Eberhardt-Köster, BiBaBuZe, 19.30
■**Wortwelt: Fokus Ukraine,** Lesung und Gespräch mit Tanja Maljartschuk, Moderation: Ricarda Vulpiu, Zentralbibliothek, 20.00
ESSEN
■**Die Margarethenhöhe – Eine Stadt als Gesamtkunstwerk,** Vortrag von Rainer Metzendorf, Ruhr Museum, 18.00
■**Essener Stadtmeisterschaften im Poetry Slam – Vorrunde 2,** Weststadthalle, 19.30
RECKLINGHAUSEN
■**Ruhrfestspiele | Georg Stefan Troller,** im Gespräch mit Denis Scheck, Ruhrfestspielhaus, 20.00
UNNA
■**Unna Hört!,** Poetry Slam, Moderation: Simeon Buss / Kühlschiff, Lindenbrauerei, 20.00
■**Wenn Schreiben schon Widerstand bedeutet,** Lesung mit Lina Atfah & Osman Yousufi zu „Diktatur, Repression und Protest in Syrien" / Atelier, Lindenbrauerei, 19.00
WITTEN
■**Liebe Anna! Lieber Lou!,** Blanche Kommerell liest aus dem Briefwechsel zwischen Lou Andreas-Salomé & Anna Freud / Audimax, Universität Witten/Herdecke, 20.00

KIDS

DÜSSELDORF
■**Der schaurige Schusch,** Bilderbuchkino, ab 4 J., Bücherei Derendorf, 15.00
■**Like me,** Stück von Franziska Henschel, Veit Sprenger und Ensemble, ab 10 J., Junges Schauspielhaus, 10.00
■**Schmelzen und Schmettern,** Musikgeschichten u. a. mit Evelyn Arndt (Puppenspiel), ab 3 J. , Freizeitstätte Garath, 16.00
GELSENKIRCHEN
■**Unter Strom,** Theater, ab 3 J., Consol Theater, 10.30
HALTERN
■**Meine Großeltern lesen vor...,** Geschichten, ab 4 J., mit Kamishibai-Tischtheater, Stadtbücherei, 16.00
RECKLINGHAUSEN
■**Ruhrfestspiele | Pinocchio,** Stück von Monster Truck, ab 8 J., Ruhrfestspielhaus, 10.00

MÄRKTE & MESSEN

DORTMUND
■**Deine Zukunft – nach der Schule,** Ausbildungsmesse, Dietrich-Keuning-Haus, 13.30–16.30

DIES & DAS

DORTMUND
■**Das MitSingDing,** mit Stefan Nussbaum, Cabaret Queue, 19.30
WUPPERTAL
■**Die Wüste lebt!: Lebenszeichen I,** Kunstkiosk, vor Sonnenaufgang und nach Einbruch der Dunkelheit
■**Die Wüste lebt!: Lebenszeichen II,** Berliner Plätzchen, vor Sonnenaufgang und nach Einbruch der Dunkelheit

MI 15.

KONZERTE

BOCHUM
■**Cara,** Irish & Celtic Folk, Rotunde, 20.00
■**Wohnzimmerakustik,** KulturCafé, 20.00
DUISBURG
■**Madison Time,** Steinbruch, 20.00
DÜSSELDORF
■**Stadtklang | Phil Seeboth,** Akustik Bluesrock, Rosie's Bar & Kitchen, 20.00
GELSENKIRCHEN
■**Junge Gesangstalente,** im Großen Haus, Musiktheater im Revier, 15.00
KÖLN
■**Acoustic Slam,** im Café, Lichtung, 20.00
■**Bad Manners,** Ska (GB), Helios 37, 20.00
■**Bläck Fööss,** Volksbühne am Rudolfplatz, 19.30
■**Black Tusk,** Sludge (USA), MTC, 19.00
■**Blind Date,** Salon de Jazz, 20.00
■**Eiko Ishibashi, Alessandra Novaga, Crys Cole & Oren Ambarchi,** Art Pop, Noise, Elektro, Experimental, Stadtgarten, 20.00
■**Jack Savoretti,** Folkrock, Indiepop (I), Live Music Hall, 20.00
■**Latin Session,** mit Marcando & Friends, Barinton, 21.00
■**Mild Orange,** Pop, Blue Shell, 21.00
■**Moka Efti,** Gloria, 20.00
■**Mumford & Sons,** Lanxess Arena, 19.30
■**Newton Faulkner,** Folk-Rock, Artrock, Pop-Rock, Luxor, 20.00
■**Klangkosmos NRW | Night,** nepalesische Musik, Domforum, 19.30
LÜNEN
■**The Dire Straits Experience,** Heinz-Hilpert-Theater, 20.00
OBERHAUSEN
■**Shining + Srd,** Black Metal, Helvete, 18.00
SOEST
■**Outre-nous,** Alter Schlachthof, 20.00
WERMELSKIRCHEN
■**Keegan McInroe,** Country, Folkrock, Haus Eifgen, 20.00
WITTEN
■**Beat-Session – Rettet die Sixties,** Maschinchen Buntes, 20.00
WUPPERTAL
■**Meisterwerke der Gitarre,** mit Studierenden, Hochschule für Musik und Tanz, 19.30

OPER & KLASSIK

BOCHUM
■**100 Jahre BoSy – Das Tombola Konzert,** mit Günther Weißenborn (Moderation), BoSy, Musikforum, 20.00
DORTMUND
■**City of Birmingham Symphony Orchestra & Yuja Wang,** Werke von Mieczysław Weinberg, Prokofiew, Strawinsky, mit Mirga Gražinyte-Tyla (cond), Konzerthaus, 20.00
DUISBURG
■**10. Philharmonisches Konzert,** die Auferstehungssinfonie von Gustaf Mahler, Mercatorhalle, 20.00
DÜSSELDORF
■**Kammerorchester Wien-Berlin,** mit Anne-Sophie Mutter (v, cond), Werke von Mozart, Tonhalle, 20.00
HAGEN
■**Viva Verdi,** Chorszenen aus „Aida", „Nabucco" u. a., Theater, 19.30
HERTEN
■**Klavier-Festival Ruhr | Graham Johnson & Birgid Steinberger,** Lieder von Schubert, Schloss, 20.00

TANZ & THEATER

BOCHUM
■**Biedermann und die Brandstifter,** Stück von Max Frisch, Prinz Regent Theater, 19.30
■**Penthesilea,** Stück von Kleist, Schauspielhaus, 19.30
DORTMUND
■**Eine Sommernacht,** Stück von David Greig, Gordon McIntyre, Depot, 20.00
DÜSSELDORF
■**tanz nrw | Atara – For You, Who Has Not Yet Found the One,** von Reut Shemesh, tanzhaus nrw, 20.00 (Physical Introduction, 19.00)
■**Begleiterscheinungen,** Komödie von Peter Buchholz, Theater an der Kö, 20.00
■**Die Leiden des jungen Werther,** Stück von Goethe, ab 14 J., Junges Schauspielhaus, 19.00
■**Fight Club,** Stück nach Palahniuk, Central, 19.00 (öffentliche Probe)
■**Irgendwas mit Menschen,** Stück mit dem Ensemble, Kom(m)ödchen, 20.00
■**Oh, diese Eltern,** Komödie von Michael Koch, Komödie, 20.00
■**Sternstunde,** ab 14 J., Marionetten-Theater, 20.00
ESSEN
■**Alles was sie wollen,** Komödie von Matthieu Delaporte & Alexandre de la Patellière, Theater im Rathaus, 16.00+19.30
LEVERKUSEN
■**Sonny Boys,** Komödie von Neil Simon, mit dem Landestheater Detmold, Festhalle Opladen, 19.30
MÜLHEIM
■**Stücke | Disko,** Stück von Wolfram Höll, mit Schauspiel Leipzig, Stadthalle, 19.30
NEUSS
■**Der Kirschgarten,** Komödie von Anton Tschechow, Rheinisches Landestheater, 20.00
RECKLINGHAUSEN
■**Ruhrfestspiele | Folkwang Showcase,** Ruhrfestspielhaus, 20.00
■**Ruhrfestspiele | Fressen,** Performance von Theaterkollektiv Henrike Iglesias, Halle König Ludwig 1/2, 20.00
WUPPERTAL
■**tanz nrw | Annna³ – The Worlds of Infinite Shifts,** von Alexandra Waierstall, Theater am Engelsgarten, 20.00

KABARETT & KLEINKUNST

DORTMUND
■**Günna trifft Mia,** Theater Olpketal, 19.30
DÜSSELDORF
■**Jens Neutag & Onkel Fisch: Auf Wahlfang für Europa,** zakk, 20.00
GELSENKIRCHEN
■**Tino Bomelino: Man muss die Dinge nur zu Ende,** Kaue, 20.00
OBERHAUSEN
■**Gib Gummi!: Verhütung muss Frau sich leisten können,** Ebertbad, 20.00
RATINGEN
■**Pop-Up-Comedy,** Gäste: Johannes Flöck & Tobi Freudenthal, Moderation: Lars Hohlfeld, Talschlösschen, 20.30
REMSCHEID
■**Gaby Köster: Sitcom,** Klosterkirche Lennep, 20.00
WITTEN
■**Andy Ost: Kunstpark Ost,** WerkStadt, 19.00

VARIETÉ & SHOW

ESSEN
■**Lovely Bastards,** GOP Varieté, 20.00
■**Mamma Mia!,** Musical mit ABBA-Hits, Colosseum, 18.30
OBERHAUSEN
■**Bat out of Hell,** Musical mit den Hits von Meat Loaf, Metronom Theater, 18.30

PARTYS

DORTMUND
■**Bailar y más,** Salsa, Merengue, Bachata, Kizomba, balou, 20.00
■**Tango.Argentino,** Café Durchblick, 19.00–23.30
DÜSSELDORF
■**Dirty Rich Beautiful,** 2-Stunden-Party, Oh Baby Anna, 20.00
■**Noche de la Salsa,** tanzhaus nrw, 21.15
KÖLN
■**50-Cent-Party,** 1st: Schlager, Ballermann, deutsche Partyhits / 2nd: Charts, House, R&B / 3rd: Schlager, KlapsMühle, 21.00

■**Bassismus gegen Rassismus,** Lotta, 21.00
■**My Generation,** Ü30-Party, Kantine, 20.00
WUPPERTAL
■**Susi & Strolch DJ Team,** Indie, Alternative, Punk, Rock, Chili Royal, ca. 20 Uhr

VORTRÄGE & LESUNGEN

BOCHUM
■**Religionen von Aha bis Zen,** Vortrag von Jan-Ulrich Sobisch zum Thema „Karma in aller Munde", Blue Square, 18.00
DORTMUND
■**Poetry Jam,** mit Christofer mit F., subrosa, 20.00
HAGEN
■**Gabun – Rechts und links des Äquators,** Diashow von Clemens Schmale, AllerWelt-Haus, 19.00
KREFELD
■**TV-Kommissare lesen,** Katrin Sass liest aus „Das Glück wird niemals alt", Kulturfabrik, 19.00 (Einlass)
RECKLINGHAUSEN
■**400 Jahre Weltharmonik,** Vortrag von Hartmut Warm, Westfälische Volkssternwarte, 19.30
■**Ruhrfestspiele | Reden mit …,** Gespräch mit Theaterkollektiv Henrike Iglesias, Ruhrfestspielhaus, 22.00
SOLINGEN
■**Walder Theatertage | Die Abenteuer der Missis Jö,** Lesung mit Friedhelm Kändler & Marcus Jeroch / Mediothek, Friedrich-Albert-Lange-Gesamtschule, 19.30
WUPPERTAL
■**Leonard-Cohen-Abend,** mit Klaus Grabenhorst und Martin Giessmann, Glücksbuchladen, 19.00

KIDS

DORTMUND
■**3. Babykonzert Mini,** Musik für Streicher / Foyer, Opernhaus, 10.30
DUISBURG
■**Klamotte,** Theater, ab 3 J., Kom'ma, 14.00
GELSENKIRCHEN
■**Unter Strom,** Theater, ab 3 J., Consol Theater, 10.30
MÜLHEIM
■**KinderStücke | Ich, Ikarus,** Stück von Oliver Schmaering & Sanzhar Baiterekov, mit Theater an der Parkaue, Junges Staatstheater Berlin, ab 10 J., Theater an der Ruhr, 09.00
RECKLINGHAUSEN
■**Ausflug zu den Sternen,** Vortrag von Jonas Schönert, ab 5 J., Westfälische Volkssternwarte, 17.00
■**Ruhrfestspiele | Pinocchio,** Stück von Monster Truck, ab 8 J., Ruhrfestspielhaus, 10.00+16.00
■**Post für den Tiger + Käpten Knitterbart,** digitales Bilderbuchkino, Stadtbibliothek, 16.00
WUPPERTAL
■**Kleine Ente Plumps,** Theatermärchen nach Günther Weißenborn, ab 4 J., Müllers Marionettentheater, 16.00

MÄRKTE & MESSEN

DUISBURG
■**Trödelmarkt,** Sportpark Wedau, 08.00–14.00

DIES & DAS

BOCHUM
■**Bochumer Rudelsingen,** Bahnhof Langendreer, 19.30
■**Ruhrtriennale | Kurzfilmnacht,** Third Space (Vorplatz Jahrhunderthalle), 19.00
DORTMUND
■**Nossa Chape,** Dokumentarfilm von Michael Zimbalist, Jeff Zimbalist, Julian Duque, Deutsches Fußballmuseum, 19.00
DÜSSELDORF
■**College Night,** Bowling World, ab 20.00
■**Opernwerkstatt: Pique Dame,** Hintergründe, künstlerische Zusammenhänge und öffentliche Probe, Opernhaus, 18.00
ESSEN
■**Auch mit den Augen hören,** Jazzfilm „Berliner Jazztage/Jazz-Fest Berlin Teil 2", Villa Rü, 19.30
■**Willkommen, bienvenue, welcome!,** Bingo, Studio-Bühne, 20.00
WUPPERTAL
■**Die Wüste lebt!: Lebenszeichen I,** Kunstkiosk, vor Sonnenaufgang und nach Einbruch der Dunkelheit
■**Die Wüste lebt!: Lebenszeichen II,** Berliner Plätzchen, vor Sonnenaufgang und nach Einbruch der Dunkelheit
■**Russischer Filmclub,** Internationales Begegnungszentrum der Caritas, 18.00

DO 16.

KONZERTE

DORTMUND
■**Bring Your Own Beats,** offener Hip-Hop-Battle, FZW, 19.00
■**Fräulein Nina,** Lesung und Konzert, Sissikingkong, 20.00
■**Talentschuppen,** Opener: MB, subrosa, 19.00
■**The Dorf,** domicil
DUISBURG
■**Freddy's Jazzmix,** Grammatikoff, 20.00
DÜSSELDORF
■**Conversations with Nick Cave,** Gespräch mit Publikumsfragen & Live-Musik, Tonhalle, 20.00
■**Ellington Trio feat. André Spajic,** Jazz, Bürgerhaus Reisholz, 20.00
■**Stadtklang | Fabian Haupt,** Indie, Songwriter Pop, Haus Massenberg, 20.00
■**Götz Alsmann: … in Rom,** Savoy, 20.00
■**Helmut Jost & Ruthild Wilson,** Gospel unplugged, Maxhaus, 20.00
■**Sparkling,** FFT Kammerspiele, 20.00
ESSEN
■**Dragster + Vomit,** Punkrock (GB), Don't Panic, 19.00
■**Jan Bierther Trio & Karlos Boes,** Jazz, Jugendzentrum Werden, 20.00
■**LVNG,** Indie, Elektropop, Support; Dote, Weststadthalle, 20.00
■**Tinto del Ruhr,** Flamenco, Jazz, Weltmusik, Grend, 20.00
GELSENKIRCHEN
■**Herman van Veen,** im Großen Haus, Musiktheater im Revier, 20.00
KÖLN
■**Bläck Fööss,** Volksbühne am Rudolfplatz, 19.30
■**Gaika,** Gewölbe, 20.00
■**Hanna Fearns + Ben Riddle,** Die Hängenden Gärten von Ehrenfeld, 20.30
■**Hi! Spencer,** Indie Punk, Artheater
■**Jam Session,** Funk, Soul, Jazz, mit Opener, Barinton, 21.00
■**JazzTrane3: Martin Sasse Invitations,** in Studio 672, Stadtgarten, 20.30
■**Jenniffer Kae,** Support: Charlene Soraia, Yuca, 20.00
■**L'Aupaire,** Singer/Songwriter, Luxor, 20.00
■**Ricochets + Flash Kicks,** Psychobilly, Punkrock, Sonic Ballroom, 21.00
■**Strwaberry Mountain,** Psychedelic Rock, Experimental Avantpop, Tsunami Club, 20.00
■**Who Let The Cat Out,** Jazz, Pop, Rock, Funk, Kulturbunker Mülheim e.V., 20.00
KREFELD
■**Jazzattack,** mit Frederik Köster (tp), Xaver Fischer (key/p), Stefan Rademacher (b) & Jens Düppe (dr), Jazzkeller, 20.30
MOERS
■**Jazz Session,** Open Stage, Bollwerk 107, 20.00
OBERHAUSEN
■**Masha Bijlsma,** Jazz, Gdanska, 20.00
■**Ost + Front,** Rock, Helvete, 18.00
■**Vögel die Erde Essen,** Punk, Krautrock, Black Metal, R&B, Druckluft, 20.00
SOLINGEN
■**Graceland,** Tribute to Simon & Garfunkel, Schloss Burg, 20.00
UNNA
■**Albert Hammond,** Stadthalle
■**Originalton | Baby Kreuzberg,** Singer/Songwriter, Americana u. a., Spatz und Wal, 20.00
■**Jordskred,** 70s-Rock (S) / Schalander, Lindenbrauerei, 20.00
WERMELSKIRCHEN
■**The Pure Drop,** traditionelle Irish Folk Session, Haus Eifgen, 20.00
WUPPERTAL
■**Klangkosmos NRW | Night,** nepalesische Musik, Hauptkirche Unterbarmen, 18.00
■**Perilymph,** Loch, 20.00

OPER & KLASSIK

BOCHUM
■**Stefanie Schulte-Hoffmann & Guy Bitan,** Werke von Fauré, Ravel, Piazzolla u. a., Zeiss-Planetarium, 20.00
DORTMUND
■**Das Land des Lächelns,** Operette von Lehár, Opernhaus, 19.30
■**Klangvokal | Italienische Operngala,** Werke von Verdi, Puccini, Giordano u. a., mit Anna Pirozzi, Teodor Ilincai, Neue Philharmonie Westfalen, Carlo Montanaro (cond), Konzerthaus, 20.00
DUISBURG
■**10. Philharmonisches Konzert,** die Auferstehungssinfonie von Gustaf Mahler, Mercatorhalle, 20.00
■**Klavier-Festival Ruhr | Alice Sara Ott,** Werke von Debussy, Chopin u. a., Landschaftspark Nord, 20.00
DÜSSELDORF
■**La Traviata,** Oper von Verdi, ab 14 J., Opernhaus, 19.30
ESSEN
■**10. Sinfoniekonzert,** Werke von Mahler, Philharmonie, 20.00
WITTEN
■**Nordwestdeutsche Philharmonie,** Werke von Brahms, Schumann, Saalbau, 19.30
WUPPERTAL
■**Violaabend,** mit Studierenden, Hochschule für Musik und Tanz, 19.30

TANZ & THEATER

BOCHUM
■**Biedermann und die Brandstifter,** Stück von Max Frisch, Prinz Regent Theater, 19.30
■**Die Kopien,** Stück von Caryl Churchill, Rottstr5Theater, 19.30
■**Othello – Lost in Translation?,** Stück mit der Ruhr Shakespeare Company, Musisches Zentrum der RUB, 19.00+20.00+21.00
■**Penthesilea,** Stück von Kleist, Schauspielhaus, 19.30
DÜSSELDORF
■**Begleiterscheinungen,** Komödie von Peter Buchholz, Theater an der Kö, 20.00
■**Die Leiden des jungen Werther,** Stück von Goethe, ab 14 J., Junges Schauspielhaus, 11.00
■**Fabian oder Der Gang vor die Hunde,** Stück nach Kästner, Central, 19.00
■**Miss Marple ermittelt: Scherz beiseite,** Stück nach Agatha Christie, Theater an der Luegallee, 20.00
■**Oh, diese Eltern,** Komödie von Michael Koch, Komödie, 20.00
■**Sternstunde,** ab 14 J., Marionetten-Theater, 20.00
ESSEN
■**Alles was sie wollen,** Komödie von Matthieu Delaporte & Alexandre de la Patellière, Theater im Rathaus, 19.30
■**Der Besuch der alten Dame,** Stück von Dürrenmatt, Schauspiel, 19.30
■**Eine Sommernacht,** Stück von David Greig, Gordon McIntyre, Katakomben-Theater, 20.00
GELSENKIRCHEN
■**Heimatlos – Die Pottlotterie,** Stück mit dem Jungen Ensemble, Consol Theater, 19.00
LÜNEN
■**Lampenfieber,** Einpersonenstück von/mit Markus Veith, Alte Kaffeerösterei, 19.00
MOERS
■**Illuminatics – ein Mindfuck-Workout in 23 Stufen,** Schlosstheater, 19.30
MÜLHEIM
■**Faust – Der Tragödie erster Teil,** Stück von Goethe, mit VolXbühne, Theaterstudio, 19.30 (Premiere)
OBERHAUSEN
■**Scham,** Stück von Claudia Tondl, Theater, 19.30
■**Späti,** Late-Night-Format, Theater, 21.00
RECKLINGHAUSEN
■**Ruhrfestspiele | Folkwang Showcase,** Ruhrfestspielhaus, 20.00
■**Ruhrfestspiele | Fressen,** Performance von Theaterkollektiv Henrike Iglesias, Halle König Ludwig 1/2, 20.00
■**Ruhrfestspiele | My Life at the Intersection / Mein Leben an der Kreuzung,** von/mit Abhishek Thapar, Ruhrfestspielhaus, 19.00
WUPPERTAL
■**Richard III,** Stück von Shakespeare, Theater am Engelsgarten, 19.30

KABARETT & KLEINKUNST

DORTMUND
■**Günna trifft Mia,** Theater Olpketal, 19.30
■**Stefan Danziger: Was machen Sie eigentlich tagsüber?,** Fritz-Henßler-Haus, 20.00
DUISBURG
■**Hennes Bender: Alle Jubeljahre,** BG Klinikum, 20.00
■**Matthias Jung: Chill mal,** Grammatikoff, 20.00
DÜSSELDORF
■**Andreas Rebers: Ich helfe gern,** Kom(m)ödchen, 20.00
■**Benni Stark: The Fashionist Tour,** Theateratelier Takelgarn, 20.00
ESSEN
■**Kevin Ray: Kevin allein auf Tour,** Zeche Carl, 20.00
HAMM
■**Daphne De Luxe: Das pralle Leben,** Maximilianpark, 20.00
OBERHAUSEN
■**Basta: In Farbe,** Ebertbad, 20.00

VARIETÉ & SHOW

BOCHUM
■**Klein aber oho!,** Artistik-Show, Varieté Et Cetera, 20.00
DÜSSELDORF
■**Viva Argentina,** Artistik-Show, Roncalli's Apollo Varieté, 19.30
ESSEN
■**Lovely Bastards,** GOP Varieté, 20.00
■**Mamma Mia!,** Musical mit ABBA-Hits, Colosseum, 19.30
OBERHAUSEN
■**Bat out of Hell,** Musical mit den Hits von Meat Loaf, Metronom Theater, 19.30
WERMELSKIRCHEN
■**Die blonde Carmen,** mit Musik der 1920er–40er, Film-Eck, 20.00

PARTYS

DORTMUND
■**El bote de Salsa,** mit DJ Arturito, bei gutem Wetter, Herr Walter, 17.00
■**Limitless,** Studentenparty mit DJ Ruz-B, CU RestauBar, 22.00
DÜSSELDORF
■**Endlich Donnerstag,** Scratching und Beats aller Genres mit Phil Phader, me and all hotel, 21.00
KÖLN
■**Cologne after 7,** Pop, Funk, Rock, Soul, R&B, einundfünfzig, 19.00
OBERHAUSEN
■**Düsterdisco,** EBM, Synthiepop, Wave, Indie, 80er, Zentrum Altenberg, 21.00
WUPPERTAL
■**Caipirinha WiWi Party,** Die Börse, 23.00

VORTRÄGE & LESUNGEN

BOCHUM
■**Johans Happy Hour,** Gespräch mit Schauspielhaus-Intendant Johan Simons, Gast: Milo Rau, Oval Office Bar, 20.00
■**Wortpalast,** mit Sandra Da Vina, Gäste: Anna Basener, Gerburg Jahnke, Dampfgebläsehaus, 20.00
DORTMUND
■**LiteraturAufRuhr | Kreatives Schreiben in den USA,** Lesung & Diskussion mit Michaela Cowgill, Ethan Madore, Literaturhaus, 19.30
■**Wyborg,** Vortrag von Felizitas Bartels über „eine alte finnische Stadt in Russland", Auslandsgesellschaft, 19.00
DUISBURG
■**Rodin – Rilke: Der Briefwechsel,** Lesung mit Wolfgang Schwarzer und Jörg Mascherrek, Lehmbruck Museum, 19.00
DÜSSELDORF
■**Arno Schmidt: Leviathan,** Vortrag von Ralf Czapla, Literaturbüro NRW, 19.00
■**Die weitreichenden Folgen des Fleischkonsums,** Lesung mit Funny van Dannen, zakk, 20.00
■**Mein Europa und ich. 28 Liebeserklärungen in Bildern und Exponaten,** Lesung und Diskussion, Moderation: Volker Neupert, Haus der Kirche, 19.00
ESSEN
■**Juden und Christen als Minderheiten im Osmanischen Reich im Vergleich,** Vortrag von Markus Koller, Alte Synagoge, 19.00
■**Kolossalerfolge jammervoller Dümmlinge,** Vortrag von Christian Grawe zum Thema „Fontane und der populäre Roman seiner Zeit" / Heldenbar, Schauspiel, 19.30
■**Macht Geld glücklich?,** Vortrag von Claudia Cornelsen zum Thema Bedingungsloses Grundeinkommen, Correctiv-Buchladen, 19.00
HERNE
■**Fußball – Die Liebe meines Lebens,** mit Ben Redelings, Flottmannkneipe, 20.00
KREFELD
■**„Sehnot" am Mittelmeer,** Infos, Diskussion zum Thema „Warum schauen so viele weg?", Südbahnhof, 19.00
REMSCHEID
■**Herausforderung Pflege,** Vortrag von Juliane Köberlein-Neu zum Thema „So bringen wir die Versorgung gemeinsam voran", Klosterkirche Lennep, 19.00
SOLINGEN
■**Gary Flanell & Philip Nußbaum,** Kurzgeschichten u. a., Wohnzimmer, 20.00
WUPPERTAL
■**Abtrünniges Blut,** Lesung mit Tobias Quast , Glücksbuchladen, 19.00

KIDS

DORTMUND
■**Die Wanze,** Krimistück nach Paul Shipton, ab 8 J., Kinder- und Jugendtheater, 10.00
GELSENKIRCHEN
■**Unter Strom,** Theater, ab 3 J., Consol Theater, 10.30
MÜLHEIM
■**KinderStücke | Die größte Gemeinheit der Welt,** Stück von Dirk Laucke, mit Junges Schauspiel Düsseldorf, ab 8 J., Ringlokschuppen, 09.00
■**KinderStücke | Ich lieb dich,** Stück von Kristo Sagor, mit Schauburg München, ab 8 J., Theater an der Ruhr, 17.00
RECKLINGHAUSEN
■**Ruhrfestspiele | Pinocchio,** Stück von Monster Truck, ab 8 J., Ruhrfestspielhaus, 10.00

MÄRKTE & MESSEN

ESSEN
■**Feierabendmarkt,** Weberplatz, 16.00–20.00

DIES & DAS

DORTMUND
■**Wie werden wir zukünftig arbeiten?,** interaktive Diskussion zum Thema Digitalisierung / LogistikCampus, Fraunhofer Institut – Materialfluss und Logistik, 18.00
DÜSSELDORF
■**After Work Bowling,** Bowling World, ab 18.00
■**Beer Pong Night,** O'Reilly's Irish Pub, 20.30
ESSEN
■**Gaming Night,** für Spielekonsolen auf Großbildleinwand, Südrock, 21.00
OBERHAUSEN
■**Hörbar,** Hörspiel-Café, Druckluft, 16.00
SOLINGEN
■**Tanzbar … gestatten Sie?,** Tanzveranstaltung für Menschen mit Demenz, gerne mit Angehörigen, Cobra, 15.00
WUPPERTAL
■**Bühne Frei! special,** Special Guest, swane café, 20.00
■**Die Wüste lebt!: Lebenszeichen I,** Kunstkiosk, vor Sonnenaufgang und nach Einbruch der Dunkelheit
■**Die Wüste lebt!: Lebenszeichen II,** Berliner Plätzchen, vor Sonnenaufgang und nach Einbruch der Dunkelheit
■**Rudelsingen,** Mitsingabend mit David Rauterberg & Matthias Schneider, Die Börse, 19.30

FR 17.

KONZERTE

BOCHUM
■**Magic Friday,** Funk, Soul mit Monkey Maze, Haus Frein, 20.00
■**Mercy Street + Forgotten Sons,** Tribute to Peter Gabriel + Tribute to Marillion, Zeche, 20.00
■**The Ricochets,** Psychobilly, Support: Psycho Farm Aka, Bahnhof Langendreer, 20.00
■**Tropical Turn Quartett,** Bochumer Kulturrat e. V., 20.00
BONN
■**Sylvie Courvoisier Trio,** Zentrifuge, 20.00
DORTMUND
■**Klangvokal | Blick Bassy,** Singer/Songwriter, domicil, 20.00
■**Burkhard Wegener,** Liedermacher, Lebensart Café, 19.00
■**Claudia Rudek lädt ein,** Gast: Steampacket (Irish Folk), Gaststätte Tremonia, 20.00
■**Herman van Veen,** Konzerthaus, 20.00
■**Joseph Parsons,** Emo, Soul, Folk, subrosa, 20.00
■**Nordstadt Session,** DO-BO Villa, 20.00
DUISBURG
■**Akkordeon Solo,** St. Maximilian Kirche, 20.00
■**Micha Krebs Band,** Anne Tränke, 20.00
DÜSSELDORF
■**Götz Alsmann: … in Rom,** Savoy, 20.00
■**John Marshall International Quintet,** Jazzschmiede, 20.30
■**One Eye Open,** Folkrock, Support: Karyn Ellis, zakk, 20.00
■**Rantanplan,** Ska Punk, Stone im Ratinger Hof, 20.30
■**Sorgenkind,** Hip-Hop, Pop, The Tube, 21.00
■**Tom Gaebel & His Orchestra,** Swing, Pop, Tonhalle, 20.00 ()
ESSEN
■**Crashed Out + Pornophon,** Punk, HC, Don't Panic, 19.00
■**Erlebniskonzert,** mit Robert Dick (fl), Nerses Ohanyan (Beat Box) u. a., Folkwang-Universität, 18.00
■**Hi! Spencer,** Indie Punk, Weststadthalle
■**Ladies Night,** Pop, Singer/Songwriter mit Isabell Amé & Diane Ponzio, Katakomben-Theater, 19.00
■**Morgens immer müde,** Rock, Pop, Soul, mit Student*innen der Studiengänge Musical, Jazz & Lehramt Musik, Folkwang-Universität, 18.00
■**Protex,** Punk, Powerpop, Freak Show, 20.00
HERDECKE
■**Food For Soul,** Acoustic Pop, The Shakespeare, 20.00
HERNE
■**Klangkosmos Weltmusik | Night,** nepalesische Musik, Ev. Johannes-Kirche, 19.30
KÖLN
■**Alexandr Misko,** Fingerstyle, Die Wohngemeinschaft, 20.00
■**Benyamin Nuss & Friends,** Jazz, Kammermusik, Loft, 20.30
■**Domstürmer,** Gloria, 19.00
■**Drugdealer,** Gewölbe, 20.00
■**El Flecha Negra,** Cumbia, Ska, Reggae, Lichtung, 21.00
■**Finn Andrews,** Singer/Songwriter, Artheater, 20.00
■**Fisherman's Jam,** Offene Bühne, Klangbilder, Groove, Experimentelles, Germania-Terassen, 20.00
■**JazzTrane3: Martin Sasse Invitations,** in Studio 672, Stadtgarten, 20.30
■**Konzert mit Sofa,** Salon de Jazz, 20.00
■**Leila Akinyi & Milky,** danach Party mit Hip-Hop, Reggae, Dancehall, Barinton, 21.00
■**Mother's Cake,** Alternative, Progressive Rock (A), Helios 37, 20.00
■**Peter Doherty & The Puta Madres,** Rock, Kantine, 20.00
■**c/o pop | Pool,** Support: Dote, Subway, 20.30
■**Schiller,** elektronische Musik, Pop, Lanxess Arena, 20.00
■**Tangible Music Label Nights 2019,** Jazz, Stadtgarten, 20.00
■**The Jochen Strammer Explosion + The Human Atom Bombs,** Tribute to Clash & Randy, Sonic Ballroom, 21.30
■**Whiskey Myers,** Southern Rock (USA), Luxor, 19.30
■**Zeltinger Band,** Club Volta, 20.30
KREFELD
■**Menace,** 77er Street Punk, Kulturrampe, 21.00
■**Sweet,** Rock, Kulturfabrik
MÜNSTER
■**Irie Miah and the Massive Vibes,** Hot Jazz Club, ca. 20:00
NEUSS
■**Cold Shot Reloaded,** Bluesrock, BörsenCafé, 20.00
■**Rock'n'Roll Hellbound,** mit Johnny & The Hot Rods, Musikkneipe Hamtorkrug, 20.00
OBERHAUSEN
■**Bangen statt Böllern,** mit Formosa, Snakebite u. a., Benefiz zu Gunsten der deutsche Kinderkrebshilfe, Helvete, 19.00
■**ElecTrio,** Rock, Gdanska, 10.15
■**Mgla + Revenge + Doombringer,** Black Metal, Resonanzwerk, 19.30
■**Rockabilly Night,** mit Jake Calypso, Creeping Haze, Foggy Mountain Rockers, Bang Bang Bazooka, Kulttempel, 20.15
■**Tokio Hotel,** Turbinenhalle, 21.00
■**Young Hearts + Goodbye, Old Me,** Punk, Druckluft, 20.00
RECKLINGHAUSEN
■**Joao Alves,** Murphy's Pub & Grill, 21.30
SCHWERTE
■**Luvdump + Thee Infields,** Skacore, Rattenloch, 19.00
SOLINGEN
■**Walder Theatertage | Dayyani/Tuznik/Wiecek,** Jazz, Ev. Kirche Wald, 20.00
UNNA
■**Klaus Major Heuser Band,** Blues / Kühlschiff, Lindenbrauerei, 20.00
WERMELSKIRCHEN
■**Les Searles 16. Wermelskirchener Jazz-Night,** mit Masha Bijlsma Band, Talking Horns, Satin Doll Quintet & Valeria Laffin, Haus Eifgen, 20.00
WUPPERTAL
■**Antrittskonzert Goran Krivokapic,** Hochschule für Musik und Tanz, 19.30
■**Björn Nonnweiler,** Singer/Songwriter, Kontakthof, 20.00
■**Eva Kalien: Zartes Zeugs,** Singer/Songwriterin, Die Färberei, 20.00
■**Unerhört | PS: Percussion,** Werke von Phillip Glass, Steve Reich und eine eigene Bearbeitung von Bachs Goldberg-Variationen, Neue Kirche, 20.30

OPER & KLASSIK

BOCHUM
■**Hans-Joachim Heßler,** Orgelwerke, Ev. Pauluskirche Innenstadt, 17.00
DORTMUND
■**Orgel zu Mittag | Hans-Joachim Heßler,** St. Petri, 13.00
■**Quartett,** Oper von Luca Francesconi nach Heiner Müller, Opernhaus, 19.30 (zum letzten Mal)
DUISBURG
■**Herzmusik,** Konzertangebot für Menschen mit Demenz und ihre Begleiter, Theater, 15.00
DÜSSELDORF
■**Klavier-Festival Ruhr | Christina & Michelle Naughton,** Klavierwerke zu vier Händen von Poulenc, Bernstein, John Adams u. a., Robert-Schumann-Saal, 20.00
■**Ein Halleluja auf Leonard Cohen,** Charity-Konzert, Kulturkirche Stammhaus Kaiserswerth, 19.30
ESSEN
■**10. Sinfoniekonzert,** Werke von Mahler, Philharmonie, 20.00
■**Kleines Podium,** mit Musikschüler*innen, Folkwang-Musikschule, 18.00
KREFELD
■**6. Sinfoniekonzert,** Werke von Dvorák, Zemlinsky, Seidenweberhaus, 20.00
WUPPERTAL
■**Sound of the City.Part 3: Wuppertal@night | Umnachtung,** Eröffnung des Festivals, U-Club, 21.30

TANZ & THEATER

BOCHUM
■**50 Schatten von Grau,** Revue, Zukunftsakademie, 20.00
■**Iphigenie,** Stück nach Euripides, Schauspielhaus, 19.30
■**Kunst,** Stück nach Yasmina Reza, Rottstr5Theater, 19.30
■**Orest in Mossul,** Stück von Milo Rau, nach Aischylos / Kammerspiele, Schauspielhaus, 19.30 (Premiere)
■**Othello – Lost in Translation?,** Stück mit der Ruhr Shakespeare Company, Musisches Zentrum der RUB, 19.00+20.00+21.00
■**Warten auf Godot,** Stück nach Beckett, Thealozzi, 19.30
■**Was ihr wollt,** Stück von Shakespeare, mit dem inklusiven Claudius Theater, Haus der Begegnung, 19.00
DORTMUND
■**Der Hund im Hirn + Die Kommode,** zwei Einakter von Curt Goetz, mit dem Ensemble, Roto Theater, 19.30
■**Herren Spezial,** mit Thomas Kemper & Jörg Hentschel, Fletch Bizzel, 20.00

DÜSSELDORF
■**Begleiterscheinungen,** Komödie von Peter Buchholz, Theater an der Kö, 20.00
■**Faust (to go),** Stück nach Goethe, Central, 19.30
■**Irgendwas mit Menschen,** Stück mit dem Ensemble, Kom(m)ödchen, 20.00
■**Miss Marple ermittelt: Scherz beiseite,** Stück nach Agatha Christie, Theater an der Luegallee, 20.00
■**Oh, diese Eltern,** Komödie von Michael Koch, Komödie, 20.00
■**tanz nrw | Robozee vs. Sacre,** von Renegade, tanzhaus nrw, 20.00
■**Sternstunde,** ab 14 J., Marionetten-Theater, 20.00

ESSEN
■**Alles was sie wollen,** Komödie von Matthieu Delaporte & Alexandre de la Patellière, Theater im Rathaus, 19.30
■**Auerhaus,** Stück nach Bov Bjerg, ab 16 J., mit Gebärdensprachdolmetscher / Casa, Schauspiel, 19.00
■**Der eingebildete Kranke,** Stück von Molière, Rü-Bühne, 20.00
■**Ein mörderischer Unfall,** Thriller von Edward Taylor, Das Kleine Theater, 20.00
■**Männer, Macken und Mallorca,** Komödie von Gabi Dauenhauer, Theater Courage, 20.00

HAGEN
■**Transitzone,** mit dem Theater Klamauk, Werkhof Kulturzentrum, 20.00

HERNE
■**Camouflage,** Physical Theatre von von Physical Monkey & Sabeth Dannenberg, Flottmann-Hallen, 20.00
■**Die (fast) glorreichen Sieben,** Komödie, Mondpalast, 20.00
■**Für immer Disco,** Komödie von Andreas Wening, Kleines Theater, 20.00

MOERS
■**Körperatlas – Expedition in die Eingeweide,** Schlosstheater, 19.30

MÜLHEIM
■**Stücke | Schnee Weiss (Die Erfindung der alten Leier),** Stück von Elfriede Jelinek, mit Schauspiel Köln, Stadthalle, 19.30
■**tanz nrw | Soloabend,** von Hartmannmueller, Ringlokschuppen, 20.00

NEUSS
■**Küppers übernimmt – Eine feindliche Übernahme,** Komödie von Thomas Steinke, Theater am Schlachthof, 20.00
■**NippleJesus,** Stück von Nick Hornby, mit dem Rheinischen Landestheater, Café Diva, 20.00

OBERHAUSEN
■**Schuld und Sühne,** Stück nach Dostojewski, Theater, 19.30
■**Tod eines Handlungsreisenden,** Stück von Arthur Miller, Theater, 19.30

RECKLINGHAUSEN
■**Ruhrfestspiele | Dschabber,** Stück von Marcus Youssef, mit Grips Theater Berlin, ab 13 J., Ruhrfestspielhaus, 11.30+15.00
■**Ruhrfestspiele | Ein wenig Leben,** Stück nach Hanya Yanagihara, mit Internationaal Theater Amsterdam, Ruhrfestspielhaus, 19.00
■**Ruhrfestspiele | Istanbul,** Sezen-Aksu-Liederabend von Selen Kara, Torsten Kindermann, Akin E. Sipal, Bürgerhaus Süd, 19.30
■**Ruhrfestspiele | My Life at the Intersection / Mein Leben an der Kreuzung,** von/mit Abhishek Thapar, Ruhrfestspielhaus, 19.00

WITTEN
■**Wilkommen bei den Hartmanns,** Komödie nach Simon Verhoeven, Saalbau, 20.00

WUPPERTAL
■**Er nimmt sie an der Hand und führt sie in das Schloss, die anderen folgen,** Stück von Pina Bausch, Opernhaus, 19.30
■**Richard III,** Stück von Shakespeare, Theater am Engelsgarten, 19.30
■**Weißes Kaninchen, rotes Kaninchen,** Stück von Nassim Soleimanpour, Stößels Komödie, 20.00

KABARETT & KLEINKUNST

BOCHUM
■**Sternenfeld & Pfeffer: Furiose Fehltritte und die 4 Wunder von Bern,** Zauberkasten, 20.00

DORTMUND
■**Günna Royal,** Theater Olpketal, 19.30
■**Ingrid Kühne: Okay – mein Fehler!,** Wichern, 20.00
■**Mirja Regensburg: Mädelsabend,** Cabaret Queue, 19.30

DÜSSELDORF
■**Liza Kos: Was glaub ich, wer ich bin?,** Theateratelier Takelgarn, 20.00

HAGEN
■**Anka Zink: Das Ende der Bescheidenheit,** Hasper Hammer, 20.00

HATTINGEN
■**Kai Magnus Sting: Sonst noch was?!,** Kleine Affäre Galerie & Salon, 19.30

KREFELD
■**Amjad: Lachen verbreiten – Angst vermeiden,** Südbahnhof, 20.00

LEVERKUSEN
■**Sebastian Pufpaff: Wir nach,** Forum, 19.30

MARL
■**Ruhrfestspiele | Sven Pistor: Pistors Fußballschule – Alles Vollpfosten!,** Theater, 20.00

OBERHAUSEN
■**Starbugs Comedy: Crash Boom Bang,** Ebertbad, 20.00

SCHWERTE
■**Schwerter Kleinkunstwochen | Suchtpotenzial: Eskalatiooon!,** Musikschule, 19.30

SOEST
■**Andreas Rebers: Ich helfe gern,** Alter Schlachthof, 20.00

WERMELSKIRCHEN
■**Stunk Unplugged: Stimmung bleibt!,** Kattwinkelsche Fabrik, 20.00

WUPPERTAL
■**Die Trockenblumen: 10 Jahre Jubiläumsshow,** LCB, 20.00

VARIETÉ & SHOW

BOCHUM
■**Klein aber oho!,** Artistik-Show, Varieté Et Cetera, 20.00

DORTMUND
■**Schlagertraum(a),** Schlager & Hits aus den 60er-Jahren bis heute, Hansa Theater – Luna, 19.30

DÜSSELDORF
■**Viva Argentina,** Artistik-Show, Roncalli's Apollo Varieté, 20.00

ESSEN
■**Lovely Bastards,** GOP Varieté, 20.00
■**Mamma Mia!,** Musical mit ABBA-Hits, Colosseum, 19.30

HALTERN
■**Online – Limit überschritten,** Musical mit dem Jungen Ensemble, Lea-Drüppel-Theater, 19.00

HERTEN
■**Femme Fatale Jubiläumsshow,** Travestie, Revuepalast Ruhr, 20.00

OBERHAUSEN
■**Bat out of Hell,** Musical mit den Hits von Meat Loaf, Metronom Theater, 19.30

WUPPERTAL
■**Singin' in the Rain,** TiC-Atelier, 20.00

PARTYS

BOCHUM
■**Beer Party,** Punk, Metal, Matrix, 22.00
■**Freitags-Wahnsinn,** Prater, 21.00
■**Lost Sounds,** Goth Rock, Batcave, Wave, Post Punk, Bahnhof Langendreer, 23.00
■**Yum Yum,** 1st: Soul, Hip-Hop, Party- und Clubklassiker, Reggae, Mash-up mit Tand Williams, Shoyu / 2nd: House mit Ben Mudi u. a., Rotunde, 23.00
■**Zeche 30,** 1st: Best of Zeche / 2nd: 80s Pop & Wave, Zeche, 22.00

DORTMUND
■**Frei und Wild,** Techno, Techhouse mit DJs de Jerry, The M.C., DO-BO Villa, 23.00
■**Querbeat,** Reggae, Dancehall, Hip-Hop, R&B, Maquina Loca, 23.00

DÜSSELDORF
■**90 plus minus 5,** 80er bis 2000er mit Remi Dany & Friends, Schickimicki, 22.00
■**D-Town Funk,** Funk, Soul, Disco, Boogie mit DJs chrispop & Papa Paul, Cube, 23.00
■**Lindy Hop Party,** mit DJ Dr. No, Haus Spilles, 19.00

ESSEN
■**Friday Night,** Alternative, Crossover, Rock, Turock, 23.00
■**Web of Sound,** Garage, Soul, 60s mit Mr.Veedeebee & DJ Uli Watusi, Freak Show, 22.00

KÖLN
■**Betrunken tanzen,** Pop mit Granate Künast, Drunk-Walter Steinmeier, Tanz-Josef Strauß, Tsunami Club, 23.00
■**Der Freitag-Party-Wahnsinn,** 1st: Schlager, Ballermann, deutsche Partyhits / 2nd: Charts, House, R&B / 3rd: Schlager, KlapsMühle, 21.00
■**Feines Tier,** mit Die Orangen, Katzele, P. Fein, Gewölbe, 23.30
■**Inurfase,** Hardcore, Hardtechno, Bootshaus, 22.00
■**La Fête au Club 51,** House, Funk, R&B, einundfünfzig, 22.00
■**Let's Rock,** Rock, Punk, Alternative, Herbrands, 22.30
■**Lindy Hop Heaven,** mit Katie & the Swing Aces (live) und DJ Siegi Spiel, Lutherkirche Südstadt, 20.30
■**One More Time,** 2000er Pop, Hip-Hop, R&B, Club Bahnhof Ehrenfeld, 23.00
■**Salsa-Party,** in der Eventhalle, Herbrands, 22.00
■**Sozial und Klasse,** Live-Musik von Roforofo, Surprise Live Band + DJ Hoff / Studio 672, Stadtgarten, 23.30
■**The Decline of Western Civilization,** 80s Hardcore u. a., Lotta, 22.00

OBERHAUSEN
■**Adults Only,** Ü25, Pop, Rock, Dance, Indie, Zentrum Altenberg, 21.00

VORTRÄGE & LESUNGEN

BOCHUM
■**Quodlibet im Mai,** Lesung mit den Bochumer Literaten, Stadtarchiv, 19.00
■**Werke der Weltliteratur,** Vortrag von Lina Herz zum Thema „Gold & Gemetzel. Das Nibelungenlied", Blue Square, 18.00

DORTMUND
■**Blackbox – Reporting Populismus,** Diskussion mit Correctiv / Institut, Schauspielhaus, 20.00

LANGENFELD
■**2. Langenfelder Poetry Slam,** Moderation: Jan Schmidt, Schaustall, 20.00
■**Die Türme,** Literaturperformance mit Olaf Reitz (Sprecher), Martin Zobel (tp, hrn), St. Josef Pfarrkirche, 21.15

RECKLINGHAUSEN
■**Der Sternenhimmel der Aborigines,** Vortrag von Marianne Langener, Westfälische Volkssternwarte, 19.30

WUPPERTAL
■**Spurensuche,** Lyrik-Lesung mit Rita Herweg, Kunstatelier Scholz, 19.00

KIDS

DÜSSELDORF
■**Hans im Glück,** Erzähltheater von Christina Seck, ab 4 J., Spektakulum, 11.00
■**Michel backt Kuchen,** ab 2,5 J., Puppentheater Helmholtzstraße, 10.30+16.00

HATTINGEN
■**Bilderbuchkino,** „Ein Geburtstagsfest für Lieselotte" von Alexander Steffensmeier, ab 4 J., Stadtbibliothek, 15.00–16.00

MÜLHEIM
■**KinderStücke | Ich lieb dich,** Stück von Kristo Sagor, mit Schauburg München, ab 8 J., Theater an der Ruhr, 09.00+11.00

RECKLINGHAUSEN
■**Ruhrfestspiele | Origin of a Tale,** Figurentheater von Collectif Kahraba, ab 6 J., Ruhrfestspielhaus, 20.00
■**Sterne, Planeten & Co.,** Vortrag von Marianne Langener, ab 5 J., Westfälische Volkssternwarte, 16.00

MÄRKTE & MESSEN

DORTMUND
■**Hund & Katz,** Westfalenhallen, 10.00–19.00

DÜSSELDORF
■**Master Messe,** Boui Boui Bilk, 09.00–16.00

HERNE
■**Spielewahnsinn,** Spielemesse, Kulturzentrum, 14.00–19.00

OBERHAUSEN
■**Just Whisky,** Whiskymesse, Zentrum Altenberg, 16.00–22.00

DIES & DAS

BOCHUM
■**Frühjahrskirmes,** über Hattinger Str. bis Liebfrauenkirche, Marktplatz Linden, 14.00–21.00

DATTELN
■**Street Food & Music Festival,** Neumarkt, 16.00

DORTMUND
■**Cypher Edition,** Streetdance mit Dipstar, Dietrich-Keuning-Haus, 17.00–21.00
■**Karaoke meets Chartsstürmer,** Bierhaus Stade

DUISBURG
■**Plattenspiel,** Spieleabend, Grammatikoff, 20.00

DÜSSELDORF
■**tanz nrw | Open Studio,** mit Richard Chen See, Moderation: Anne do Paço, Ballettthaus, 17.00

ESSEN
■**Kurzstummfilmfestival,** Zeche Carl, 19.00

GELSENKIRCHEN
■**Street Food & Music Festival,** Heinrich-König-Platz, 16.00–23.59

MÜLHEIM
■**KinderStücke | Jury-Diskussion,** Theater an der Ruhr, ca. 12.30

OBERHAUSEN
■**Bunter geht´s nicht,** Tag gegen Trans- und Homophobie, CentrO, 15.00

WUPPERTAL
■**Die Wüste lebt!: Lebenszeichen I,** Kunstkiosk, vor Sonnenaufgang und nach Einbruch der Dunkelheit
■**Die Wüste lebt!: Lebenszeichen II,** Berliner Plätzchen, vor Sonnenaufgang und nach Einbruch der Dunkelheit
■**Internationaler Tag der Familie,** Gesprächsabend, Café Pegah, 19.00

SA 18.

KONZERTE

BOCHUM
■**Banda Senderos,** Pop, Reggae, Die Trompete, 21.30
■**Black Sheeep,** Scottish & Irish Folk, Bochumer Kulturrat e. V., 20.00
■**Das 80er Festival,** mit The Human League, Midge Ure, D:uel, Claudia Brücken, Susanne Freytag, Real Life, Tom Bailey, RuhrCongress, 20.00
■**Firkin,** Celtic Punk Rock, Matrix, 20.00
■**Razzia,** Support: Die Schwarzen Schafe, Bahnhof Langendreer, 20.30
■**SPH Bandcontest,** Vorrunde mit Meta Minora, Papertown u. a. / Rockpalast, Matrix, 17.00

BOTTROP
■**Back2 Beat,** Coverrock, Hof Jünger, 19.00

DORSTEN
■**Denis Cuni Rodriguez Jazz Quartett,** VHS, 19.00

DORTMUND
■**Bliss,** a cappella, Hansa Theater – Luna, 19.30
■**Herman van Veen,** Konzerthaus, 20.00
■**Krissy Matthews,** Bluesrock (GB), Blue Notez Club, 20.00
■**Lazy Marc van Crazy,** Rock, Punk, subrosa, 20.00
■**Marc Amacher,** Bluesrock (CH), Musiktheater Piano, 20.30
■**Klangvokal | Orpheus XXI,** Musik aus Iran, Syrien, Kurdistan, vorher: Gespräch mit Jordi Savall, Orchesterzentrum NRW, 17.30
■**Tangible Music Label Night,** Jazz, Impro, Indiepop, domicil, 20.00

DUISBURG
■**Strait Shooter,** Hardrock, Kultur- & Bürgerzentrum Steinhof, 20.15

DÜSSELDORF
■**Blue Art Orchestra,** Big Band, Jazzschmiede, 20.30
■**Blue Rose Light,** Kammer-Jazzquartett feat. Engelbert Wrobel (cl, sax) / im Café Sperrmüll, Trödelmarkt Aachener Platz, 11.30
■**Evil Dick & the kkk Bitches,** Body Count Tribute, Rock, Metal, Crossover, The Tube, 20.30
■**Levin Goes Lightly,** Lo-Fi, Pop, Elektronik, FFT Kammerspiele, 20.30
■**Noemi Schroeder,** Park-Kultur, 17.30
■**Quadro Nuevo,** Volkslied Reloaded, Savoy, 20.00

ESSEN
■**Blue Bones,** Sailor's Pub, 21.00
■**Dr. Phibes,** Rhythm'n'Blues, Cover, Grend, 21.00
■**Galakonzert,** mit Flötist*innen des NRW Flute Days, Folkwang-Universität, 20.00
■**Hollow Humanity, Scarfold, No Shelter,** HC, Support: Vain, Don't Panic, 19.00
■**Mixed Up Everything + Elvellon,** Grunge, Rock, Metal, Katakomben-Theater, 20.00
■**Warm Up zum Rock Musikfest,** Benefiz, mit The Disaster Area, Neverland in Ashes, Call of Charon, Avalanche Effect, Café Nova, 19.30

GELSENKIRCHEN
■**Ella M.,** Tribute to Bob Dylan, Johnny Cash u. a., Alfred-Zingler-Haus, 20.00

HAGEN
■**Peter Held,** eigene Klavierwerke, Max-Reger-Musikschule, 19.30

KÖLN
■**5 To Remember,** A cappella, Jazz, Loft, 20.30
■**Cardinal Sessions 9,** mit Moritz Krämer & Band, Tomberlin, Findlay, International Music, Mani Orrason, Jeannel u. a., Carlswerk Victoria
■**Cardinal Sessions Festival,** Club Volta, 16.00
■**Conyo & Kuck Ma Ich,** HipHop, Funk, Metal, Crossover, Sternhagel, 20.00
■**Ember Swift,** Folk, Jazz / Café, Lichtung, 20.00
■**Heat + Galactic Superlords,** Rock, Sonic Ballroom, 21.30
■**JazzTrane3: Martin Sasse Invitations,** in Studio 672, Stadtgarten, 20.30
■**Kompott,** Elektro, Swing mit Dirthy Honkers, Stadtgarten, 22.00
■**Maren Morris,** Country (USA), Kantine, 20.00
■**Missio,** Artheater, 19.30
■**Reggaeton Beach Festival,** Tanzbrunnen, 14.00–22.00
■**Rod Stewart,** Lanxess Arena, ca. 20.00
■**Talos,** Helios 37, 19.30
■**Tango Argentino Nacht,** Live-Musik mit La Banda del Rin (20.00), anschließend: Tanzsalon mit DJane Karo (21.00), Lutherkirche Südstadt
■**The Barintones,** Soul, Reggae, Pop-Cover, danach Party, Barinton, 23.00
■**The Moorings + Fiddler's Green,** Folkpunk, Folkrock, E-Werk
■**Thomas Anders,** Palladium, 20.00
■**Vivie Ann,** Pop, Singer/Songwriterin, Subway, 20.00
■**When Stars Collide + Divide Me + Ich Bin VBIK,** Rock, HC, Tsunami Club, 19.00 (Einlass)

LEVERKUSEN
■**Dr. Mojo,** Blues, Jraaduss, 20.00
■**Palazzo & Friends,** Treff Wiesdorf, 19.00

MÜLHEIM
■**Rock Bottom,** 70er Hardrock-Cover, Rathsstuben, 20.00
■**The Substitutes,** Oldies, Sierra Nevada, 19.00

OBERHAUSEN
■**Cat Ballou,** Turbinenhalle, 20.00
■**Dozentenkonzert,** mit André Tolba, Peter Kroll-Ploeger, Roland Sterges, Don Ross, Klaus Kaffine, Gdanska, 20.00
■**Dylan,** Tribute to, Ebertbad, 20.00
■**Heroes,** Tribute to David Bowie, Crowded House, 20.30
■**New Waves Day,** mit Peter Hook & The Light, Gang Of Four, Chameleons Fox, Pink Turns Blue. And Also Tree. In2TheSound, Then Comes Silence, The Arch, Turbinenhalle, 14.00 (Einlass)
■**Schiller,** elektronische Musik, Pop, König-Pilsener-Arena, 20.00
■**The Sands Family,** Irish Folk, Fabrik K14, 20.00

RATINGEN
■**Geneses,** Tribute to Genesis, Stadthalle, 20.00

SOLINGEN
■**Bernd Begemann,** Waldmeister, 20.00
■**Five and Dangerous + Dez Zonked,** Tribute to Thin Lizzy + Tribute to Black Sabbath, Cobra, 20.00

WERMELSKIRCHEN
■**Zucchini Sistaz,** Swing, Kattwinkelsche Fabrik, 20.00

WITTEN
■**Ford Pier,** Indierock, The Curly Cow, 19.30

WUPPERTAL
■**Ilona Ludwig Band,** Wirtschaftswunder, 20.00
■**Mit zarter Gewalt oder von der russischen Seele,** Werke von Mussorgski, Prokofjew u. a., mit Julia Reznik (voc) und Jan Michael Horstmann (p) , City-Kirche, 19.00
■**Sunday Morning Sex,** swane café, 20.00

OPER & KLASSIK

DORTMUND
■**Das Land des Lächelns,** Operette von Lehár, Opernhaus, 19.30
■**Sängerportrait,** mit Irina Simmes, Fritz Steinbacher, Denis Velev / Foyer, Opernhaus, 15.00

DUISBURG
■**Debussys Klaviermusik im Spiegel der künstlerischen Strömungen seiner Zeit,** mit Manfred Aust (p), Moderation: Elisabeth Schmierer, Folkwang-Universität, 19.30
■**Englische Musik für drei Gamben,** St. Maximilian Kirche, 19.00

DÜSSELDORF
■**Roméo et Juliette,** Oper von Gounod, auf Französisch mit deutschen Übertiteln, ab 14 J., Opernhaus, 19.30
■**Klavier-Festival Ruhr | Sima Bina & Ensemble Wilde Blumen,** persische klassische Musik, Robert-Schumann-Saal, 20.00

ESSEN
■**Klavier-Festival Ruhr | Elisabeth Brauß,** Werke von Scarlatti, Schubert, Beethoven, Haus Fuhr, 20.00

GELSENKIRCHEN
■**Das Rheingold,** Oper von Wagner, Musiktheater im Revier, 19.30

HATTINGEN
■**Kammermusik im Alten Rathaus,** mit Schüler*innen, Altes Rathaus, 18.00

WUPPERTAL
■**Klavierabend,** mit Studierenden, Hochschule für Musik und Tanz, 19.30
■**Sound of the City.Part 3: Wuppertal@night | Nacht Werden,** Werke von Strawinsky und Moon, Skulpturenpark Waldfrieden, 21.30

TANZ & THEATER

BOCHUM
■**50 Schatten von Grau,** Revue, Zukunftsakademie, 20.00
■**Lehrer*innen,** Stück von Björn Bicker, Kunstmuseum, 19.00
■**Murmel Murmel,** Stück nach Dieter Roth, Schauspielhaus, 20.00
■**Orest in Mossul,** Stück von Milo Rau, nach Aischylos / Kammerspiele, Schauspielhaus, 19.30
■**Was ihr wollt,** Stück von Shakespeare, mit dem inklusiven Claudius Theater, Haus der Begegnung, 19.00
■**Werther,** Stück nach Goethe, Rottstr5Theater, 19.30

DORTMUND
■**Der Weibsteufel,** Stück nach Karl Schönherr, mit Theater Glassbooth, Depot, 20.00
■**Goethe in Italien,** Schauspiel und Rezitation mit Barbara Kleyboldt und Rüdiger Trappmann, Roto Theater, 19.30
■**Herren Spezial,** mit Thomas Kemper & Jörg Hentschel, Fletch Bizzel, 20.00
■**Tartuffe,** Stück von Molière, Schauspielhaus, 19.30

DUISBURG
■**Shame shame but different,** Stück von René Linke & Ensemble, Kom'ma, 20.00

DÜSSELDORF
■**Begleiterscheinungen,** Komödie von Peter Buchholz, Theater an der Kö, 17.00+20.00
■**Fight Club,** Stück nach Palahniuk, Central, 19.30
■**Hexenjagd,** Stück von Arthur Miller, Central, 19.00
■**Irgendwas mit Menschen,** Stück mit dem Ensemble, Kom(m)ödchen, 20.00
■**Klubsause,** mit den Spielklubs der Bürgerbühne: „Die Gerechten" (18.30), „Der Mutter-Tochter-Klub" (19.30), „Die Übernächtigten" (21.00) / anschließend Party, Junges Schauspielhaus
■**tanz nrw | Lettere amorose,** von Raimund Hoghe, tanzhaus nrw, 20.00
■**Miss Marple ermittelt: Scherz beiseite,** Stück nach Agatha Christie, Theater an der Luegallee, 20.00
■**Sternstunde,** ab 14 J., Marionetten-Theater, 20.00

ESSEN
■**Alles in Butter,** Farce von Edward Taylor, Das Kleine Theater, 20.00
■**Alles was sie wollen,** Komödie von Matthieu Delaporte & Alexandre de la Patellière, Theater im Rathaus, 16.00
■**Der Barbier von Sevilla,** mit Papirniks Papiertheater, Grend, 17.30
■**Der eingebildete Kranke,** Stück von Molière, Rü-Bühne, 19.30
■**TUP-Festtage | Die Hauptstadt,** Stück nach Robert Menasse, Schauspiel, 19.30
■**Emigranten,** Stück von Slawomir Mrozek, Theater Essen-Süd, 19.30
■**Männer, Macken und Mallorca,** Komödie von Gabi Dauenhauer, Theater Courage, 20.00
■**Rock around Barock,** Ballett von Ben Van Cauwenbergh, Aalto-Theater, 19.00
■**Will kommen wer?,** Stück mit Theater Makiba, Grend, 19.00

GELSENKIRCHEN
■**Pericles,** Stück von Shakespeare, mit der Bremer Shakespeare Company / Kleines Haus, Musiktheater im Revier, 19.30

HAGEN
■**Der eingebildete Kranke,** Komödie von Molière, Hasper Hammer, 20.00
■**Dido an Aeneas & Wassermusik,** Ballett von Nappa, in englischer Sprache mit deutschen Übertexten / Großes Haus, Theater, 19.30
■**Transitzone,** mit dem Theater Klamauk, Werkhof Kulturzentrum, 20.00

HERNE
■**Die (fast) glorreichen Sieben,** Komödie, Mondpalast, 20.00

KREFELD
■**Das Recht auf Faulheit,** Stück von Paul Lefargue, Theater Hintenlinks, 19.30 (Premiere)
■**Der goldene Drache,** Musiktheater von Peter Eötvös, Theater, 19.30
■**Ich gebe dem Oberst die Verantwortung zurück,** Auszüge aus Wolfgang Borcherts „Draußen vor der Tür", Theater Hintenlinks, 19.30
■**tanz nrw | Phobos,** von Cooperativa Maura Morales, Fabrik Heeder, 20.00

MOERS
■**Mesh: Rocky,** ein Live- Film-Hörspiel, Schlosstheater, 19.30

MÜLHEIM
■**tanz nrw | Bruixa,** von Stephanie Thiersch, Viviana Escalé, Ringlokschuppen, 20.00
■**Faust – Der Tragödie erster Teil,** Stück von Goethe, mit VolxbÜhne, Theaterstudio, 19.30
■**tanz nrw | Soloabend,** von Hartmannmueller, Ringlokschuppen, 20.00

NEUSS
■**Die Perser,** Tragödie nach Aischylos, Rheinisches Landestheater, 20.00 (Premiere)
■**Küppers übernimmt – Eine feindliche Übernahme,** Komödie von Thomas Steinke, Theater am Schlachthof, 20.00

OBERHAUSEN
■**Schaffen,** von und mit Technocandy, Theater, 19.30

RECKLINGHAUSEN
■**Ruhrfestspiele | Ein wenig Leben,** Stück nach Hanya Yanagihara, mit Internationaal Theater Amsterdam, Ruhrfestspielhaus, 18.00
■**Ruhrfestspiele | Folkwang Showcase,** Ruhrfestspielhaus, 20.00
■**Ruhrfestspiele | Istanbul,** Sezen-Aksu-Liederabend von Selen Kara, Torsten Kindermann, Akin E. Sipal, Bürgerhaus Süd, 19.00
■**Ruhrfestspiele | My Life at the Intersection / Mein Leben an der Kreuzung,** von/mit Abhishek Thapar, Ruhrfestspielhaus, 18.00

REMSCHEID
■**Das Bildnis des Dorian Gray,** Tanzstück mit der Delattre Dance Company, Teo-Otto-Theater, 19.30

WUPPERTAL
■**Er nimmt sie an der Hand und führt sie in das Schloss, die anderen folgen,** Stück von Pina Bausch, Opernhaus, 19.30
■**tanz nrw | The Well in the Lake,** von Julio César Iglesias Ungo, Theater am Engelsgarten, 20.00
■**Tour De Farce,** Komödie von Kingsley Day und Philip Lazebnik, TalTonTheater, 20.00

KABARETT & KLEINKUNST

BOCHUM
■**Michael Eller: Unter Kreuzfahrern,** Zauberkasten, 20.00

DORTMUND
■**Tabula Rasa,** Theater Olpketal, 19.00

GELSENKIRCHEN
■**Mirja Boes & die Honkey Donkeys: Auf Wiedersehen Hallo,** Hans-Sachs-Haus, 20.00

HAGEN
■**Sabine Klose & Christoph Rösner: Trödeln statt Rödeln,** Café Fachwerk, 19.00

LANGENFELD
■**Springmaus: Total Kollegial,** Schauplatz, 20.00

SOEST
■**Lioba Albus: Hitzewallungen,** Alter Schlachthof, 20.00

VARIETÉ & SHOW

BOCHUM
■**Klein aber oho!,** Artistik-Show, Varieté Et Cetera, 20.00
DORTMUND
■**Music Show Scotland,** Musik- & Tanz-Spektakel, Westfalenhallen, 19.30
DÜSSELDORF
■**Viva Argentina,** Artistik-Show, Roncalli's Apollo Varieté, 16.00+20.00
■**Wunderkind,** Zauberkunst mit Marco Weissenberg, Theateratelier Takelgarn, 20.00
ESSEN
■**Lovely Bastards,** GOP Varieté, 18.00+21.15
■**Mamma Mia!,** Musical mit ABBA-Hits, Colosseum, 14.30+19.00
HAGEN
■**Spring Awakening,** Auszüge aus dem Rock-Musical, Sparkassen-Karree, 11.00
HALTERN
■**Online – Limit überschritten,** Musical mit dem Jungen Ensemble, Lea-Drüppel-Theater, 19.00
HERTEN
■**Femme Fatale Jubiläumsshow,** Travestie, Revuepalast Ruhr, 20.00
OBERHAUSEN
■**Bat out of Hell,** Musical mit den Hits von Meat Loaf, Metronom Theater, 14.30+19.00
WUPPERTAL
■**Singin' in the Rain,** TiC-Atelier, 20.00

PARTYS

BOCHUM
■**Bday Bash,** 1st: Charts, House, Mash-up / 2nd: Black Music, ab 16 J., Zeche, 22.30
■**Booty Bass,** Hip-Hop, Trap, Dancehall mit Kurtis Flow u. a., Die Trompete, 23.30
■**Paluma Festival,** Westpark, 12.00–22.00
■**Pretty Women,** Prater, 21.00
■**Punk Goes Pop Vol. 1,** mit Live-Musik von No Comply (Cover von Blink 182, Green Day, Sum41) / Rockpalast, Matrix, 22.00
■**Queerbeatzz,** House, Pop, Charts, ESC-Hits, Black Music + ESC-Public-Viewing, Rotunde, 21.00
■**The Ballroom,** 1st: 90er-, 2000er-Classics / 2nd: Charts, Pophits, Lieblingslieder / 3rd: Rock, Alternative, Nu Metal, Post Hardcore, Matrix, 23.00
DORTMUND
■**360° Party,** 23 Uhr: 80er Wave & Pop / 24 Uhr: 2000er Charts bis aktuell / 1 Uhr: Trash, Pop, 90er / 2 Uhr: 30 Jahre Rock, Crossover, Alternative / ganzer Abend: House, Chillout, domicil, 23.00
■**Afro and Carribean Night,** Maquina Loca, 23.00
■**Discofox,** Fox, 20.00
■**Glücksrad,** mit Philipp Bückle & Soeren Spoo, Oma Doris, 23.00
■**Klangtresor,** Techno, Techhouse mit DJs B-Tek, Chefetage, DO-BO Villa, 23.00
■**La Boum,** Beat, Soul, Rock'n'Roll mit Martini & DJ Super Klep, Sissikingkong, 22.00
■**Mein Herz schlägt Schlager,** Bierhaus Stade
■**Tabula Rasa ahoi,** Tech House, Deep House, Techno, Herr Walter, 23.00
■**The Golden Era of Hip-Hop & Funk,** 1st: 90er bis aktueller Hip-Hop mit Max Gyver, Bud MH / 2nd: Old School Funky Beats, Breaks & Boom Bap mit Funkwyld, Wask, Großmarktschänke, 23.00
■**Walter tanzt,** querbeet, Herr Walter, 20.00
DUISBURG
■**Betamax,** 80er, Anne Tränke, 21.00
■**Djäzzmatazz,** Hip-Hop, Djäzz, 22.00
■**Plattenküche,** Disco Classics, Mezzomar Seehaus, 22.00
DÜSSELDORF
■**30 Years NOHclub,** mit Live-Acts & DJs / in- & outdoor, Deich 281, 18.00
■**Shameless Saturday,** 80er bis 2000er, Schickimicki, 22.00
■**WDR Cosmo Club,** KIT Bar, 23.00
ESSEN
■**Lindy Hop,** Zeche Carl, 20.00
■**Südrock Disco,** Südrock, 23.00
KÖLN
■**90s Reloaded,** Live Music Hall, 23.00
■**Best Foot Forward,** mit Max Scholpp, Maxwell, Gutta, Yung Müller, Stadtgarten, 23.30
■**Club Night,** House, Funk, R&B, einundfünfzig, 22.00
■**Club Party,** Kantine, 22.00
■**Kompott,** Electro Polka, Gypsy Swing, Stadtgarten, 23.59
■**My Dear,** mit Kittin, Denis Stockhausen, Gewölbe, 23.30
■**Radio Sabor,** Salsa, Reggaeton, Bachata, Global Bass / all area, Club Bahnhof Ehrenfeld, 23.00
■**Saturday Dance,** Maritim Hotel, 21.00–03.00
■**Sommerfest,** Bootshaus
■**Swingmania,** Electro-Swing, Herbrands, 22.00
■**That's 80s,** Pop, New Wave, Punk, Indie, Dance, Rock, Synthpop u. a. mit DJs Elvis & Frank, Luxor, 23.00
■**Unicorn,** Wave, Synthie, Post Punk mit Martin Heiland, Tsunami Club, 23.00
■**Velvet Vega,** 90er, Rock, Grunge Alternative, Britpop, Punk u. a., Blue Shell, 23.00
■**Welcome Summer,** 1st: Schlager, Ballermann, deutsche Partyhits / 2nd: Charts, House, R&B / 3rd: Schlager, KlapsMühle, 21.00
■**Whoo! Alright – Yeah ... uh huh,** Indie, Postpunk, Lotta, 22.00
OBERHAUSEN
■**Bang!,** Queer-Party mit Indie(tronic), Pop, Roots Techno, Indie, Punk, Rock, Funk, Soul u. a., Druckluft, 23.00 (Einlass)
■**Disconaut,** Pop, Charts, Soul, Zentrum Altenberg, 22.00
■**New Waves Day Aftershow Party,** Kulttempel, 22.30
UNNA
■**Schlagernacht,** 1st: Pop-Schlager, Discofox, Partyhits mit DJ Mike / 2nd: Aktuelles mit DJ Andy Müller / Kühlschiff, Lindenbrauerei, 21.00
WITTEN
■**90s Party,** WerkStadt, 22.00
WUPPERTAL
■**Campus Nacht,** Die Börse, 23.00

VORTRÄGE & LESUNGEN

DÜSSELDORF
■**Die Türme,** Literaturperformance mit Olaf Reitz (Sprecher), Andre Enthöfer (cl, sax), Basilika St. Lambertus, 21.15
GELSENKIRCHEN
■**Erzählfrühling | Über Nacht und unter Tage,** mit Petra Albersmann, Consol Theater, 20.00
HATTINGEN
■**Manchmal hasse ich Erdbeeren,** Lesung mit Petra E. Schumann, Restaurant Zur Blume, 15.00
MÜLHEIM
■**Unite & Shine,** Vortrag & Diskussion über „Die Zukunft der europäischen Vielfalt", DeZentrale, 17.30
WUPPERTAL
■**Literaturtreff,** Literatur, Musik und Podiumsdiskussion, Internationales Begegnungszentrum der Caritas, 16.00

KIDS

DORTMUND
■**Emil und die Detektive,** Einpersonenstück von Bettina Zobel nach Kästner, ab 8 J., Kinder- und Jugendtheater, 19.00 (Premiere)
DÜSSELDORF
■**Michel backt Kuchen,** ab 2,5 J., Puppentheater Helmholtzstraße, 16.00
■**Trödel- & Kindersachenmarkt,** Bürgerhaus Reisholz, 14.00–16.00
ESSEN
■**Die lebendige Dinosaurier Show,** Weststadthalle, 14.00+16.30
■**Kinderfest,** mit Flohmarkt, Tombola, Hüpfburg u. a., Spielplatz Hattingswiese, 14.00–18.00
■**Nichtsnutze voller Tatendrang,** Theaterprojekt des Schauspiel Essen, ab 10 J., Gerhard-Kersting-Haus, 13.00
HAGEN
■**Zeitreisemelodie,** Konzert, mit dem Kinderchor des Theaters Hagen u. a., ab 8 J. / Lutz, Theater, 15.00
MÜLHEIM
■**Wir lesen eine Geschichte,** Schul- und Stadtteilbibliothek Styrum, 11.00
RECKLINGHAUSEN
■**Ruhrfestspiele | Origin of a Tale,** Figurentheater von Collectif Kahraba, ab 6 J., Ruhrfestspielhaus, 16.00

MÄRKTE & MESSEN

BOCHUM
■**Flowmarkt,** Design, Handgemachtes, 2nd Hand, Upcycling, Streetfood, Musik, Rotunde, 11.00–18.00
DORTMUND
■**Hund & Katz,** Westfalenhallen, 10.00–19.00
HERNE
■**Spielewahnsinn,** Spielemesse, Kulturzentrum, 10.00–19.00
OBERHAUSEN
■**Just Whisky,** Whiskymesse, Zentrum Altenberg, 12.00–20.00

DIES & DAS

BOCHUM
■**100 Jahre BoSy – Das Fest-Wochenende,** mit Notenflohmarkt, Kammermusik u. a., Musikforum, 15.00–23.00
■**60 Jahre Cubanische Revolution,** Konferenz der Humanitären Cubahilfe e. V., mit Podiumsdiskussion, Referaten u. a., Thealozzi, 10.00–22.00
■**Frühjahrskirmes,** über Hattinger Str. bis Liebfrauenkirche, Marktplatz Linden, 14.00–21.00
DATTELN
■**Street Food & Music Festival,** Neumarkt
DORTMUND
■**Cypher Edition,** Streetdance mit Dipstar, Dietrich-Keuning-Haus, 14.00–17.00
■**Frauenschwoof,** Café Durchblick, 20.00
■**World Robot Olympiad,** regionaler Vorentscheid, Dietrich-Keuning-Haus, 09.00–18.00
DÜSSELDORF
■**D-Dorf Pop Day,** Musik, Workshops, Podiumstalk, Jam-Stage, Diskussionsrunde, zakk, 18.00
■**Fliegende Monumente,** Präsentation der Wettbewerbsentwürfe, Worringer Platz, 15.00
ESSEN
■**Karaoke,** Punk, Rock, Metal, Rock'n'Roll, Freak Show, 22.00
■**Kurzstummfilmfestival,** Zeche Carl, 18.00
GELSENKIRCHEN
■**Street Food & Music Festival,** Heinrich-König-Platz, 12.00–23.59
SOLINGEN
■**Reggae Reunion – Bob Marley Cup,** Beach Soccer Festival mit Kingstone, Don Raggamore, Jahwed (live) u. a. + Kids Corner, DIY-Aktionen u. a., Freibad Ittertal, 11.00–23.00
WITTEN
■**Campustag,** Universität Witten/Herdecke, 08.30–17.00

SO 19.

KONZERTE

DUISBURG
■**Stringray,** Unplugged-Cover von Songs der letzten 50 Jahre, Steinbruch, 20.00
DÜSSELDORF
■**Ali Claudi & Band,** Jazz, Em Pöötzke, 16.00
■**Arturo Castro Nogueras,** lateinamerikanische Gitarrenmusik, Schloss Eller, 17.00
■**Dido,** Pop, Mitsubishi Electric Halle, 20.00
■**The Metropol Jazzmen,** Dixieland, Mainstream, Swing, Blues, Bossa Nova zum Frühstück, Bürgerhaus Reisholz, 11.00
■**Tilo-Bunnies-Trio,** Jazz, Swing, Melanchthonkirche, 17.00
■**WestcoastJAZZ,** Session mit Gregory Gaynair u. a., Destille, 20.00
ESSEN
■**Kunstbaden | Picknickkonzert,** Rock, Pop, Chormusik mit Voices on the Rocks , Grugabad, 13.00 (Einlass)
■**Trio del Pilar,** sefardische Lieder, Alte Synagoge, 17.00
HAMM
■**Freiflug,** Jazz, Klassik u. a., Pauluskirche, 18.00
HILDEN
■**Düssharmonie + Miss Harmony,** Barbershop, Altes Helmholtz, 17.30
KÖLN
■**Barinton Open Air Session,** Friedenspark, 13.00
■**Between You & Me + Story Untold,** Pop-Punk, MTC, 19.30
■**Coby Grant,** im Studio 672, Stadtgarten, 20.00
■**Denmantau,** Rock, Tsunami Club, 20.30
■**Elli Ford,** Alternative Folk / Café, Lichtung, 20.00
■**Hyphen Hyphen,** Hip-Hop, Yuca, 20.00
■**Marian Kleebaum,** Singer/Songwriter / Café, Lichtung, 17.00
■**Pascal Klewer Bigband meets Evan Parker,** Jazz, Big Band, Loft, 20.30
■**Paul Heller invites Julian & Roman Wasserfuhr,** Jazz, Stadtgarten, 18.00
■**Westside Connection,** Hip-Hop, Club Bahnhof Ehrenfeld, 20.00 (Einlass)
METTMANN
■**Ensemble trioLogie,** von Barock bis Pop, Kulturvilla, 19.00
MÜLHEIM
■**A Hard Rain's A Gonna Fall,** Dean Luthmann spielt Bob Dylan und erzählt die Geschichten der Songs, Kloster Saarn, 18.00
OBERHAUSEN
■**Thomas Anders,** König-Pilsener-Arena, 20.00
WITTEN
■**110 Jahre Lyra,** Chormusik, Saalbau, 16.00
■**Jazz Matinee,** Benefizkonzert mit One World Orchestra u. a., Haus Witten, 11.00
WUPPERTAL
■**Tribal M,** Roots Reggae, im Rahmen des Luisenfests, swane café, 20.30

OPER & KLASSIK

CASTROP-RAUXEL
■**Arien und Duette aus Mozartopern,** mit Albina Gonopolski (Sopran), Vadym Shvydkiy (Bass), Natalja Lwowski (p), Musikschule Dur + Moll, 17.00
DORTMUND
■**Klangvokal | Hommage an Syrien,** mit Jordi Savall (Viola da Gamba), Hespèrion XXI, Orpheus XXI, Konzerthaus, 19.00
DUISBURG
■**5. Profile-Konzert: Barockmusik mit Hackbrett,** Werke von Paolo Salulini, Georg Philipp Telemann, Antonio Vivaldi u. a., Theater, 11.00
■**8. Kammerkonzert,** Texte von Else Lasker-Schüler und Herwarth Walden, Musik von Kodály, Ravel, Honegger u.a., Mercatorhalle, 19.00
DÜSSELDORF
■**Don Giovanni,** Oper von Mozart, mit Orchester & Chor der Wiener Staatsoper, Tonhalle, 19.30
■**Heidi Elisabeth Meier (voc) & Wolfgang Wiechert (p),** Werke von Hummel und Saint-Saëns, Opernhaus, 11.00
■**Madama Butterfly,** Oper von Puccini, Opernhaus, 18.30
ESSEN
■**Tosca,** Oper von Puccini, in italienischer Sprache mit deutschen Übertiteln, Aalto-Theater, 18.00
HAGEN
■**Il Turco in Italia,** Oper von Rossini, Theater, 15.00
HAMM
■**Klavier-Festival Ruhr | Elena Bashkirova,** Klavierwerke von Mozart, Dvorák, Bartók, Gustav-Lübcke-Museum, 18.00
LEVERKUSEN
■**Hexentanz & Zauberspruch,** Werke & Filmusik von Mendelssohn, John Williams, Mussorgski, Verdi, mit dem Städtischen Chor, Forum, 18.00
■**I'arte del mondo & Daniel Hope (v),** Werke von Dall'Abaco, Vivaldi, Richter, Bayer Erholungshaus, 18.00
NEUSS
■**Deutsche Kammerakademie Neuss,** Werke von Pärt, Britten & Hindemith, Zeughaus, 18.00
OBERHAUSEN
■**Norwestdeutsche Philharmonie,** Theater, 19.30
RECKLINGHAUSEN
■**Ruhrfestspiele | Frühjahrskonzert,** Werke von Dvorák, mit der Neuen Philharmonie Westfalen & dem Städtischen Chor Recklinghausen, Christuskirche, 19.30
REMSCHEID
■**Weltklassik am Klavier | Sam Armstrong,** Werke von Schumann, Schubert, Klosterkirche Lennep, 17.00
SOLINGEN
■**Meisterkonzert,** Werke von Bach, Chopin, Mendelssohn mit Nikolai Mintchev (v), Sofja Gülbadamova (p), Mitglieder der Dortmunder Philharmoniker, Theater- und Konzerthaus, 19.00
WUPPERTAL
■**9. Sinfoniekonzert,** Werke von Weber, Hindemith, Cruixent, Historische Stadthalle, 11.00
■**Violoncelloabend,** mit Studierenden, Hochschule für Musik und Tanz, 17.00

TANZ & THEATER

BOCHUM
■**Die Frau, die gegen Türen rannte,** Stück nach Roddy Doyle, Prinz Regent Theater, 18.00
■**Lehrer*innen,** Stück von Björn Bicker, Kunstmuseum, 18.00
■**Orest in Mossul,** Stück von Milo Rau, nach Aischylos / Kammerspiele, Schauspielhaus, 17.00
■**Plattform + Unterwerfung,** Doppelprogramm, Stücke nach Michel Houellebecq, Schauspielhaus, 16.00
DORTMUND
■**Alice,** Ballett von Mauro Bigonzetti, Opernhaus, 15.00
■**Der große Hesse-Abend,** Rezitation mit Barbara Kleyboldt, Roto Theater, 18.00
■**Im Studio hört Dich niemand schreien,** Stück von J. Buttgereit und A.-K. Schulz, ab 18 J. / Studio, Schauspielhaus, 18.00
■**Offene Zweierbeziehung,** Stück von Dario Fo und Franca Rame, mit Jule Vollmer & Thomas Kemper, Fletch Bizzel, 18.00
■**Wertvoll – am besten bist du als du selbst,** Stück von Johanna Weißert & Klaus Fehling, ab 13 J., Kinder- und Jugendtheater, 18.00
ESSEN
■**Alles was sie wollen,** Komödie von Matthieu Delaporte & Alexandre de la Patellière, Theater im Rathaus, 15.00
■**Am Boden,** Stück von von George Brant / Box, Schauspiel, 19.00
■**Butterkuchen – man steckt nich' drin,** Komödie von Kai Magnus Sting / Theater Freudenhaus, Grend, 17.00
■**Der eingebildete Kranke,** Stück von Molière, Rü-Bühne, 19.30
GELSENKIRCHEN
■**Romeo und Julia,** Ballett von Bridget Breiner / Großes Haus, Musiktheater im Revier, 18.00 (zum letzten Mal)
HERNE
■**Die (fast) glorreichen Sieben,** Komödie, Mondpalast, 17.00
■**Lügen, Sex und Sahnetörtchen,** Komödie von Christian Weymayr, Kleines Theater, 18.00
KREFELD
■**Das Recht auf Faulheit,** Stück von Paul Lefargue, Theater Hintenlinks, 17.00
■**Ich gebe dem Oberst die Verantwortung zurück,** Auszüge aus Wolfgang Borcherts „Draußen vor der Tür", Theater Hintenlinks, 17.00
■**Living in America,** Ballett von Robert North, Theater, 19.30
MARL
■**Ruhrfestspiele | Wilderness Tender + Auftaucher,** mit dem Folkwang Tanzstudio, Theater, 20.00
MOERS
■**I do not believe in styles anymore,** von vorschlag:hammer , Schlosstheater, 18.00
MÜLHEIM
■**Faust – Der Tragödie erster Teil,** Stück von Goethe, mit VolXbühne, Theaterstudio, 16.00
RECKLINGHAUSEN
■**Ruhrfestspiele | Ein wenig Leben,** Stück nach Hanya Yanagihara, mit Internationaal Theater Amsterdam, Ruhrfestspielhaus, 15.00
■**Ruhrfestspiele | Istanbul,** Sezen-Aksu-Liederabend von Selen Kara, Torsten Kindermann, Akin E. Sipal, Bürgerhaus Süd, 19.00
WUPPERTAL
■**Er nimmt sie an der Hand und führt sie in das Schloss, die anderen folgen,** Stück von Pina Bausch, Opernhaus, 18.00
■**Junges Theaterfestival | Eröffnung,** Moderation: Pippa Crash, Die Börse, 15.00
■**Tagebuch eines Wahnsinnigen,** Stück von Nikolai Gogol, Theater am Engelsgarten, 19.30
■**Tour De Farce,** Komödie von Kingsley Day und Philip Lazebnik, TalTonTheater, 18.00

KABARETT & KLEINKUNST

BOTTROP
■**Comedy im Saal,** mit Benjamin Eisenberg & Gästen, Kammerkonzertsaal, 19.00
ESSEN
■**Carsten Höfer: Frauenversteher,** Bürgermeisterhaus, 17.00
OBERHAUSEN
■**Micky Beisenherz: Apokalypse & Filterkaffee,** Ebertbad, 19.00
UNNA
■**Dave Davis: Genial Verrückt!,** im Kühlschiff, Lindenbrauerei, 18.00
■**Der Dennis: Ich seh voll reich aus!,** Stadthalle, 19.00

VARIETÉ & SHOW

BOCHUM
■**Klein aber oho!,** Artistik-Show, Varieté Et Cetera, 19.00
■**Massachusetts – Das Bee Gees Musical,** RuhrCongress, 19.00
DORTMUND
■**Blaue Augen,** Schlager, Oldies, Popmusik, Hansa Theater – Luna, 17.00
ESSEN
■**Lovely Bastards,** GOP Varieté, 14.00+18.00
■**Mamma Mia!,** Musical mit ABBA-Hits, Colosseum, 14.00+18.30
GELSENKIRCHEN
■**Fifty-Fifty Vol. 2,** Schlager- und Pop-Show / Kleines Haus, Musiktheater im Revier, 18.00 (zum letzten Mal)
LANGENFELD
■**It's Tea Time | Kann denn Liebe Sünde sein?,** Musik der 1940er–60er mit Swinging Sisters & Die Glühwürmchen / Flügelsaal, Kulturzentrum, 16.30
OBERHAUSEN
■**Bat out of Hell,** Musical mit den Hits von Meat Loaf, Metronom Theater, 14.00
WUPPERTAL
■**Singin' in the Rain,** TiC-Atelier, 11.00

PARTYS

DORTMUND
■**Deep Dive,** Chill, House mit P.M.FM, Herr Walter, 15.30
WUPPERTAL
■**Salsa in der City,** mit DJ Carlos, LCB, 15.00–22.00

VORTRÄGE & LESUNGEN

BOCHUM
■**Altes Hirn, Neue Welt,** Infotainment mit Leon Windscheid, Bahnhof Langendreer, 19.00
■**Ausreden – Zuhören!,** politische Debatte mit Sonia Seymour Mikich zum Thema „Neue Heimat Europa – Gemeinsame Werte und überschrittene Grenzen" Gäste: Reinhard Marx, Ronny Platz / Foyer, Schauspielhaus, 11.30
ESSEN
■**Motive und Geschichte der sefardischen Literatur,** Vortrag von Michael Studemund-Halévy, Alte Synagoge, 16.00
RECKLINGHAUSEN
■**Ruhrfestspiele | Reportagen Live – Sex, Lügen und Youtube,** Lesung mit Barbara Bachmann, Ruhrfestspielhaus, 15.00
WERMELSKIRCHEN
■**Zeilensprung,** Poetry Slam, Kattwinkelsche Fabrik, 19.00
WUPPERTAL
■**Club Ibero,** Der Mythos Andalusien, Internationales Begegnungszentrum der Caritas, 17.00
■**Diana & Wolfgang Welter: Liebs Mütterlein,** Bandfabrik, 16.00

KIDS

DORTMUND
■**Eine Krone für Leo Lisimba,** Puppentheater, Musik und Geschichten, ab 4 J., Märchenbühne im Haus Rodenberg, 15.00
■**Emil und die Detektive,** Einpersonenstück von Bettina Zobel nach Kästner, ab 8 J., Kinder- und Jugendtheater, 16.00
■**Hokus Pokus Zauberkissen,** mit Theater Turbine, ab 3 J., Fletch Bizzel, 11.00
■**Kaspers Abenteuer im Zauberwald,** Handpuppenspiel mit Hohnsteiner Figuren, ab 3 J., Nostalgisches Puppentheater im Westfalenpark, 14.00
DUISBURG
■**Die Geschichte vom Fuchs, der den Verstand verlor,** Theater, ab 5 J., Kom'ma, 15.00
ESSEN
■**Die lebendige Dinosaurier Show,** Weststadthalle, 11.00+15.00
GELSENKIRCHEN
■**Erzählfrühling | Luise ist weg,** Figurentheater mit Petra Albersmann, ab 4 J., Consol Theater, 15.00
GEVELSBERG
■**Die Gespensterjäger,** mit dem Theater Mika & Rino, ab 5 J., Filmriss Kino, 15.00
HAGEN
■**Zeitreisemelodie,** Konzert, mit dem Kinderchor des Theaters Hagen u. a., ab 8 J. / Lutz, Theater, 15.00
METTMANN
■**Ein chinesisches Märchen,** Erzählung mit Musik und Klang, mit dem Ensemble trioLogie, Kulturvilla, 16.00
OBERHAUSEN
■**Hier kommt keiner durch,** Theater, ab 4 J., Theater, 18.00
RECKLINGHAUSEN
■**Ruhrfestspiele | Origin of a Tale,** Figurentheater von Collectif Kahraba, ab 6 J., Ruhrfestspielhaus, 19.00
WUPPERTAL
■**Kleine Ente Plumps,** Theatermärchen nach Günther Weißenborn, ab 4 J., Müllers Marionettentheater, 16.00

MÄRKTE & MESSEN

DORTMUND
■**Hund & Katz,** Westfalenhallen, 10.00–19.00
ESSEN
■**Weiberkram,** Mädelsflohmarkt, Schöner Alfred, 11.00–17.00
HERNE
■**Spielewahnsinn,** Spielemesse, Kulturzentrum, 10.00–18.00
NEUSS
■**Weiberkram,** Mädelsflohmarkt, Gare du Neuss, 11.00–17.00

DIES & DAS

BOCHUM
■**100 Jahre BoSy – Das Fest-Wochenende,** Familientag mit musikalischer Ralley & Konzerten, Musikforum, 11.00–17.00
■**Frühjahrskirmes,** über Hattinger Str. bis Liebfrauenkirche, Marktplatz Linden, 14.00–21.00
DATTELN
■**Street Food & Music Festival,** Neumarkt
DORTMUND
■**Aplerbecker Familientag,** mit Trödelmarkt, Rodenbergpark
DUISBURG
■**Internationaler Museumstag,** Lehmbruck Museum, 11.30
ESSEN
■**Klasse Deutsch,** Dokumentarfilm von Florian Heinzen-Zio, in Anwesenheit des Regisseurs, Filmstudio im Glückaufhaus, 15.00
GELSENKIRCHEN
■**Street Food & Music Festival,** Heinrich-König-Platz, 12.00–18.00
■**Vivawest Marathon,** durch Gelsenkirchen, Essen, Bottrop und Gladbeck, Start: Overwegstr./Ecke Rolandstr., 09.30
GEVELSBERG
■**Willkommenskultur und so ...,** Dokumentarfilm von Markus Matzel + Gespräch, Filmriss Kino, 19.30
HAGENK
■**70 Jahre Menschenrechte,** Konzert & Lesung mit Aeham Ahmad (p), Max-Reger-Musikschule, 11.30
HAMM
■**Seniorentanz,** Kulturrevier Radbod, 15.00
RATINGEN
■**Museen – Zukunft lebendiger Traditionen,** Museumstag mit Kindertombola u. a., Oberschlesisches Landesmuseum, 11.00–17.00
SOLINGEN
■**Sing mit uns!,** mit Die Merscheider Cobra 17.00

Comedy vom Feinsten: Helene Bockhorst entführt das Publikum der Zeche Carl in Essen am 23.5. (20 Uhr) in die „Die wunderbare Welt der Therapie“. Dort tummeln sich Themen von Onlinedating bis Kartoffelsalat, von Crowdfunding für Brustvergrößerungen bis zu positiven Auswirkungen einer schlechten Kindheit.

© Sascha Moll

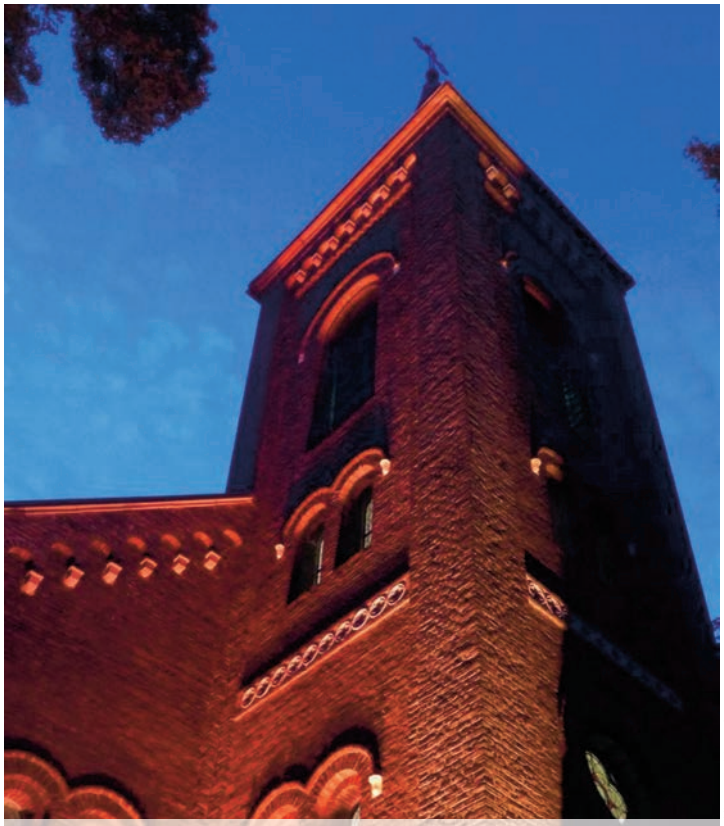

Bei der philosophisch-komischen Literaturperformance „Die Türme“ spricht Schauspieler Olaf Reitz einen Turm an, der mit eigener Stimme antwortet. Musiker untermalen den Dialog, während Zuschauer bei Wein und Brot das Treiben verfolgen. Thema der achten Auflage: „Wut zur Schönheit“. Termine u.a.: 24.5., Friedenskirche, Solingen-Ohligs und 25.5., St. Mariä Empfängnis, Wuppertal. Jeweils ab 21.15 Uhr.

Der Turm in Solingen-Ohligs © Patricia Crede

Die bisher in Dortmund beheimatete Mexappeal-Reihe für experimentellen Musik kommt erstmals nach Mülheim. Am 25.5. spielen Alessandra Eramo, Mex-Mastermind Achim Zepezauer und Jérôme Noetinger elektronische Sets im Makroscope.

Achim Zepezauer © Andre Symann

DJ, Produzent und Labelgründer Richard Dorfmeister gilt als Aushängeschild der Wiener Soundszene. Bei der Reihe DJ&Space im Bochumer Planetarium legt er am 25.5. entspannte aber durchaus trippige Töne zu betörenden Visuals auf.

© Kulturservice Ruhr

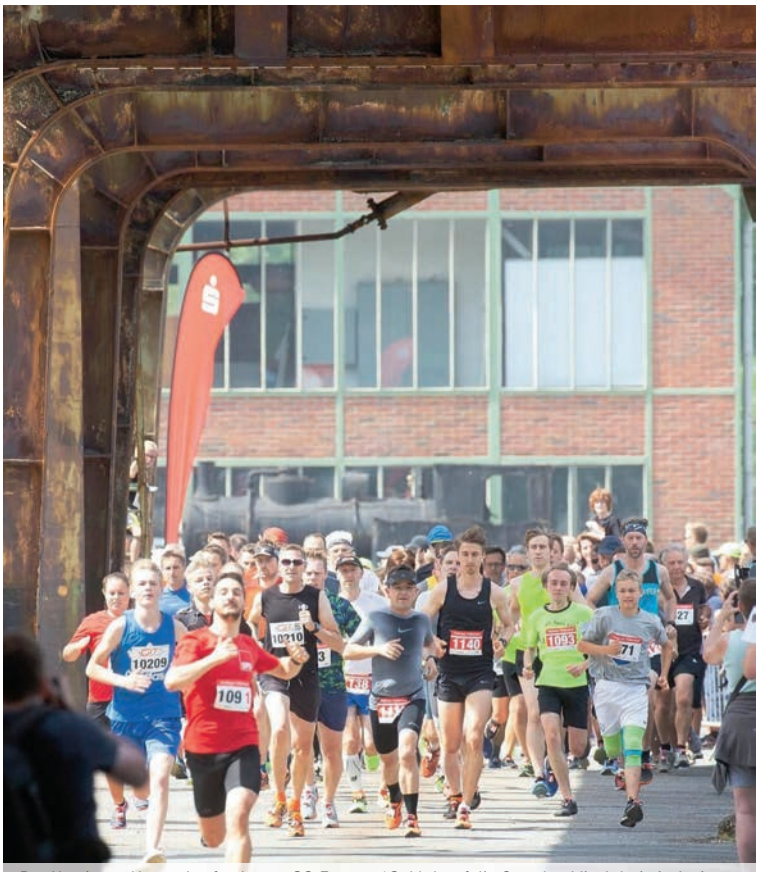

Der Hattinger Hüttenlauf geht am 26.5. zum 16. Mal auf die Strecke. Mit dabei sind wie immer zahlreiche Sportvereine und Einzelläufer sowie Firmen-Teams. Der Landschaftsverband Westfalen-Lippe (LWL) schickt die ersten Läufer um 11 Uhr an den Start.

SpeStiftung Schloss Dyck

Vom 19.-25.5. lädt Wuppertal zum Jungen Theaterfestival, bei dem 14 vielfältige Gruppen von der Theater-AG bis zur Tanzschule ihre Produktionen vorstellen. Etwa „Die Mitte der Welt", „Zurück in die Zukunft" oder „Momo". Festivalzentrum ist die börse.

Junge Variante von „Footloose" © Spell88

Die international renommierte Künstlerin Amanda Coogan ist am 25.5. zu Gast in der Wuppertaler Galerie Kunstkomplex, um ihre aktuelle Einzelausstellung vor Ort zu eröffnen – und eine sechsstündige Performance darzubieten. Einfach mal vorbeischauen!

Kultrekorder © Band

ZENTRUM ALTENBERG

PROGRAMM 05/2019

NOBODY IS PERFECT
So 05.05. // Party am Nachmittag: Party-Pop-Schlager

NACHGEWÜRZT
Fr 10.05. + Sa 11.05. // Kabarett //
Mit: Benjamin Eisenberg, Christian Hirdes, Marco Jonas Jahn und Matthias Reuter //
zu Gast: Lennart Schilgen // www.nachgewuerzt.de //
Die nächsten Termine: Fr 27.09. + Sa 28.09. //

PRISTINE
Do 23.05. // Konzert: Rock

BUCHGESTÖBER
Do 30.05. // Büchermarkt

DIE LANGE WDR5-SLAM-NACHT
Fr 31.05. // Slampoetry-Special

STILLMARILLION
So 23.06. // Konzert: Rock

STATIC ROOTS FESTIVAL
Fr 12.07. + Sa 13.07. // Konzert: Americana

HENRIK FREISCHLADER BAND
Fr 20.09. // Konzert: Blues

KINO IM WALZENLAGER
Das Programmkino im Zentrum Altenberg
Infos: http://www.walzenlagerkino-ob.de/

DISCO & PARTY
Jeden Donnerstag: DÜSTERDISCO
Donnerstag ist Düstertag im Eisenlager
EBM - Wave - SynthiePop - Indie - Dark80s
Jeden Freitag: ADULTS ONLY
Die Disco für Leute ab 25
Rock - Pop - Dance - Indie - Classics
Jeden Samstag: DISCONAUT
Die aktuelle Party // Charts - Pop - Party

HANSASTR. 20 - 46049 OBERHAUSEN
WWW.ZENTRUMALTENBERG.DE

kulturbüro stadt datteln '19

präsentiert

02. - 04.05. eintritt frei
dattelner rathaus fest im licht
«musik trifft licht»

09.05. (vvk läuft)
alte bekannte
die wise-guys-nachfolgeband
«wir sind da»

07.06. (vvk läuft)
best of nachtschnittchen
«mit verleihung dattelner kleinkunstpreise»

17.09. (ausverkauft)
dieter nuhr «vorpremiere»

19.09. (ausverkauft)
atze schröder vorpremiere «echte gefühle»

27. - 29.09. (vvk läuft)
paul panzer
«vorpremiere «midlife crisis... willkommen auf der dunklen seite»

01.10. (vvk ab 16.05.)
storno «sonderinventur 2019»

21.10. (ausverkauft)
torsten sträter «vorpremiere»

06.11. (vvk läuft)
red hot chilli pipers
«rock´n´roll meets pipes and drums»

www.datteln.de
infos: telefon 0 23 63 - 107 - 369
vvk: www.imvorverkauf.de | www.eventim.de

KING STAR MUSIC

BURN MY EYES
25TH ANNIVERSARY TOUR
MACHINE HEAD
14.10.2019
BOCHUM,
RUHRCONGRESS

257ERS
06.05.2019 / Zakk, Düsseldorf

RIN
02.06.2019 / Köln, Tanzbrunnen

THREE DAYS GRACE
17.06.2019 / Münster, Skaters Palace

REFUSED
21.06.2019 / Münster, Skaters Palace

LAMB OF GOD
24.06.2019 / Bochum, Matrix

GOD IS AN ASTRONAUT
09.07.2019 / Essen, Turock

BLACK STONE CHERRY
23.07.2019 / Bochum, Matrix

OF MICE & MEN
16.08.2019 / Bochum, Zeche

HERZOG
21.09.2019 / Dortmund, FZW

HOT WATER MUSIC
20.11.2019 / Köln, Gebäude 9
23.11.2019 / Köln, Palladium

TICKETS:
EVENTIM.DE

KINGSTAR-MUSIC.COM

MO 20.

KONZERTE

BOCHUM
■**Kasalla,** Kölschrock, Zeche, 20.00
DORTMUND
■**Monday Night Session,** mit Opener Band und offener Jazz-Jam-Session, domicil, 20.00
DUISBURG
■**Jean Paul Bourelly,** Blues, Kultur- & Bürgerzentrum Steinhof, 20.15
HERNE
■**Dich!,** offene Bühne, Flottmannkneipe, 20.00
KÖLN
■**Dermot Kennedy,** New Folk, Alternative, Palladium, 20.00
■**Kim Churchill,** Folk, Rock, Blues (AUS), Blue Shell, 21.00
■**Men I Trust,** Dreampop, Yuca, 19.00 (Einlass)
■**Pablo Held Meets ...,** Jazz, Loft, 20.30
■**Saint Agnes,** Garage Rock, Psychedelic (GB), MTC, 20.00
OBERHAUSEN
■**Und mein Vogel kann singen,** Ebertbad, 20.00

OPER & KLASSIK

BOCHUM
■**100 Jahre BoSy – Das Geburtstagskonzert,** Werke von Wagner, Mendelssohn, Rachmaninow, Musikforum, 20.00
HERTEN
■**Klavier-Festival Ruhr | Georgijs Osokins,** Werke von Scarlatti, Rachmaninow, Pärt, Chopin, Schloss, 20.00
WUPPERTAL
■**9. Sinfoniekonzert,** Werke von Weber, Hindemith, Cruixent, Historische Stadthalle, 20.00

TANZ & THEATER

DORTMUND
■**Wertvoll – am besten bist du als du selbst,** Stück von Johanna Weißert & Klaus Fehling, ab 13 J., Kinder- und Jugendtheater, 11.00
DÜSSELDORF
■**Der Kaufmann von Venedig,** Stück von Shakespeare, Central, 19.30
HERNE
■**Funny Girl,** Stück nach Anthony McCaren, mit theaterkohlenpott, Flottmann-Hallen, 11.00
MARL
■**Ruhrfestspiele | Wilderness Tender + Auftaucher,** mit dem Folkwang Tanzstudio, Theater, 20.00
RECKLINGHAUSEN
■**Ruhrfestspiele | Der Steppenwolf,** Stück nach Hesse, mit dem Jungen Ensemble Stuttgart, Ruhrfestspielhaus, 19.00
WUPPERTAL
■**Junges Theaterfestival | Sherlock in Love,** Krimikomödie, ab 14 J., mit der Theater Werkstatt des CVJM Oberbarmen, Die Börse, 17.00

KABARETT & KLEINKUNST

DÜSSELDORF
■**Christian Ehring: Keine weiteren Fragen,** Kom(m)ödchen, 20.00
■**English Comedy Night,** Solo Special, + Support, Moderation: Manuel Wolff, Pitcher, 20.00
WUPPERTAL
■**Comedy-Lesung,** mit Fabienne van Straten und Dirk Stasikowski, Glücksbuchladen, 19.00

VARIETÉ & SHOW

ESSEN
■**Zugabe,** Chansons, Gedichte u. a. mit Mario Adorf, Lichtburg, 20.00

PARTYS

DUISBURG
■**Oma Annes Oldie Abend,** Evergreens, Anne Tränke, 19.00
KÖLN
■**Mad Monday,** 1st: Schlager, Ballermann, deutsche Partyhits / 2nd: Charts, House, R&B / 3rd: Schlager, KlapsMühle, 21.00

VORTRÄGE & LESUNGEN

BOCHUM
■**Alle Jubeljahre | Salvador Dalí und die Entdeckung der weichen Uhren,** Vortrag von Helmut Jacobs, Blue Square, 18.00
■**Was wollen die denn hier? – Deutsche Grenzerfahrungen,** Lesung mit Lucas Vogelsang & Joachim Król / Kammerspiele, Schauspielhaus, 19.30
■**Wat liest du gerade?,** Lesung, Diskussion zum Thema „Lieblingsbücher", Ü 55, Stadtbücherei Wattenscheid, 15.00
DORTMUND
■**Globalisierung konkret,** Diskussion, Moderation: Till Strucksberg, Auslandsgesellschaft, 19.00
DÜSSELDORF
■**1001 Wahrheiten,** Lesung mit Christiane Amini, Bücherei Flingern, 11.00
■**Der Mensch im Kosmos,** Vortrag, Archeosophische Gesellschaft, 20.00
■**Mit den Augen eines zwölfjährigen Mädchens,** Buchvorstellung von Janina Hescheles, anschließend Gespräch mit Dr. Markus Roth, Polnisches Institut, 19.00
ESSEN
■**Politischer Salon,** zum Thema „Zwischen Plastikwahn und Plastikvermeidung" / Café, Schauspiel, 20.00
GELSENKIRCHEN
■**Hongkong & Macau: Der Westen im Fernen Osten,** Dia-Vortrag von Stefan Roggenbuck, Bildungszentrum, 19.00
KREFELD
■**Montagslesungen | Einfach mal in fremden Betten hüpfen,** Lesung mit Dorothee Koch, Platz vor der ehem. Uerdinger Bücherei, 18.30–19.00
RECKLINGHAUSEN
■**Der Mond – (un)bekannte Fakten,** Vortrag von Marianne Langener, Westfälische Volkssternwarte, 19.30
■**Ruhrfestspiele | Haymatland,** Lesung mit Dunja Hayali, Ruhrfestspielhaus, 20.00

DIES & DAS

BOCHUM
■**Frühjahrskirmes,** über Hattinger Str. bis Liebfrauenkirche, Marktplatz Linden, 14.00–21.00
DÜSSELDORF
■**99ct Bowling,** Bowling World, ganztägig
HATTINGEN
■**Simpel,** Spielfilm von Markus Goller, Stadtmuseum Blankenstein, 15.00+19.00
RECKLINGHAUSEN
■**Ruhrfestspiele | Lebenskünstler-Festival,** Werkstattschau des inklusives Projekts, Ruhrfestspielhaus, 17.00

DI 21.

KONZERTE

DÜSSELDORF
■**Jam Session,** Opener: Sperie Karas Combo, Jazzschmiede, 20.00
ESSEN
■**Abschlusskonzert der Voces8-Masterclass,** Evangelische Kirche Werden, 19.30
■**Folkwang Flute Connection,** Folkwang-Universität, 19.30
■**Steve Hackett,** Songs von Genesis & Aktuelles, Lichtburg
FRÖNDENBERG
■**Edy Edwards + The Panic Postman,** Bluesrock, Jugendzentrum Spirit, 20.00
KÖLN
■**First Circle,** Jazz, Loft, 20.30
■**Folk Road Show,** im Café, Lichtung, 20.00
■**Katatonia,** Metal, Progressive Rock (S), Support: Cellar Darling, Wheel, Live Music Hall, 20.00
■**Priests,** Bumann & Sohn
■**Pristine,** Bluesrock, Kantine, 20.00
■**Shawn James,** Blues, Rock, Folk, Tsunami Club, 20.30
■**Strand Of Oaks,** Rock, Support: Frankie Lee, Blue Shell, 21.00
■**The Molochs,** Garage, Folk, Rock, Sonic Ballroom, 21.00
■**Tia Gostelow,** Indie, Yuca, 19.00 (Einlass)
OBERHAUSEN
■**This Patch Of Sky,** Support: The Chasing Monster & Magma Waves, Druckluft, 20.00
RECKLINGHAUSEN
■**Ruhrfestspiele | Rosani Reis Familientrio,** Jazz, brasilianische Folklore, Sparkasse Vest, 20.30
■**Ruby Jean Rose,** Americana, Tom Tornados Wohnzimmer, 20.00

OPER & KLASSIK

DUISBURG
■**Im schönen Monat Mai,** Werke für Violine und Klavier von Henry Wieniawski u. a., Folkwang-Universität, 19.30

TANZ & THEATER

DUISBURG
■**Krabat,** Stück nach Otfried Preußler, Theater, 19.30
DÜSSELDORF
■**Maria Magdalena,** Trauerspiel von Hebbel, Central, 20.00
■**Miss Marple ermittelt: Scherz beiseite,** Stück nach Agatha Christie, Theater an der Luegallee, 20.00
ESSEN
■**Alles was sie wollen,** Komödie von Matthieu Delaporte & Alexandre de la Patellière, Theater im Rathaus, 19.30
HERNE
■**Funny Girl,** Stück nach Anthony McCaren, mit theaterkohlenpott, Flottmann-Hallen, 11.00
KREFELD
■**Brecht auf! Galilei,** Stück nach Brecht, mit Stadtjugendtheater 2, ab 14 J., Fabrik Heeder, 19.00
■**Living in America,** Ballett von Robert North, Theater, 19.30
MÜLHEIM
■**Stücke | Mongos,** Stück von Sergej Gößner, mit Theater Magdeburg, Theater an der Ruhr, 11.00
RECKLINGHAUSEN
■**Ruhrfestspiele | Der Steppenwolf,** Stück nach Hesse, mit dem Jungen Ensemble Stuttgart, Ruhrfestspielhaus, 19.00
WUPPERTAL
■**Junges Theaterfestival | Die kleine Hexe + Der Schatten,** mit der Theatergruppe Rehsiepen des Jugendzentrums Ronsdorf/Stadtteiltreff Rehsiepen und der Theatergruppe des Internationalen Bundes e.V., Die Börse, 17.30
■**Er nimmt sie an der Hand und führt sie in das Schloss, die anderen folgen,** Stück von Pina Bausch, Opernhaus, 19.30
■**Junges Theaterfestival | Momo,** Stück nach Ende mit dem Theatro Larva am Carl-Fuhlrott-Gymnasium, Die Börse, 10.00

KABARETT & KLEINKUNST

DÜSSELDORF
■**Stefan Waghubinger: Jetzt hätten die guten Tage kommen können,** Kom(m)ödchen, 20.00
LANGENFELD
■**Pop-Up-Comedy,** Gäste: Ausbilder Schmidt, Christopher Köhler, Roberto Capitoni, Moderation: Lars Hohlfeld, #IdeenUmsetzer, 20.00
OBERHAUSEN
■**Kommödchen Ensemble: Irgendwas mit Menschen,** Ebertbad, 20.00
RECKLINGHAUSEN
■**Ruhrfestspiele | Annette Postel & Klaus Webel: Sing oper stirb! Operette sich, wer kann,** Ruhrfestspielhaus, 20.00
■**Ruhrfestspiele | Funke, Rüther, Philipzen: Storno – Sonderinventur,** Ruhrfestspielhaus, 20.00

VARIETÉ & SHOW

ESSEN
■**Mamma Mia!,** Musical mit ABBA-Hits, Colosseum, 18.30
LEVERKUSEN
■**Kunst gegen Bares,** Offene-Bühne-Show mit Torsten Schlosser, Markus Steinacker und Gästen, Kulturausbesserungswerk, 20.00
WUPPERTAL
■**Zaubersalon,** Die Börse, 20.00

PARTYS

DORTMUND
■**90er- & 2000er-Party,** Eurodance, Hip-Hop, Trash u. a., FZW, 23.00

VORTRÄGE & LESUNGEN

BOCHUM
■**Bildungssystem in Mali & Deutschland – ein Vergleich,** Vortrag von Momo Sissocko + Diskussion / Raum 6, Bahnhof Langendreer, 19.30
■**Kontrovers,** Vortrag von Christian Fischer zum Thema Hochbegabung bei Kindern + Podiumsdiskussion, Blue Square, 18.00
■**Wandersalon #14,** Künstler Sam Hopkins stellt seine Arbeiten vor + Präsentation des Filmprojekts „The Bike Gang", Autobahnkirche Ruhr, 20.00
DORTMUND
■**Kopfhörer,** Vortrag von Holger Noltze & Michael Stegemann über Einspielungen von Strawinskys „Geschichte eines Wüstlings", Konzerthaus, 19.00
DÜSSELDORF
■**Alte weiße Männer,** Lesung mit Sophie Passmann, zakk, 20.00
■**Die Magie der Farben,** Lesung mit Stefanie Hohn, + Live-Musik, Kulturbahnhof Gerresheim, 19.00
■**Down,** Lesung mit Clara Henssen, Zentralbibliothek, 18.00
ESSEN
■**#Folkwang – vom Ursprung und Wandel der Folkwang-Idee,** Vortrag von Birgit Schulte, Ruhr Museum, 18.00
■**Essener Stadtmeisterschaften im Poetry Slam,** Finale, GOP Varieté, 20.00
■**Statuserhalt in der ‚sozialen Mitte',** Vortrag von Nicole Burzan & Miriam Schad zum Thema „Weitergabe von Ressourcen und Mentalitäten von Generation zu Generation", Kulturwissenschaftliches Institut, 20.00
GELSENKIRCHEN
■**MiR.Salon,** Gesprächsrunde zu den Themen Arbeit, Bildung / Foyer Großes Haus, Musiktheater im Revier, 19.00
LÜNEN
■**Ritter, Reime und Romanzen,** Stefan Keim liest Heinz Erhardt, Alte Kaffeerösterei, 19.00
OBERHAUSEN
■**Zuständigkeit und Verantwortung,** Buchvorstellung von Katrin Wülfing, Gedenkhalle, 18.30
RECKLINGHAUSEN
■**Wirtschaft und Geld auf den Kopf gestellt,** Diskussion mit Christian Felber & Heinz Josef Bontrup, Westfälische Hochschule, 19.00
UNNA
■**Kein Wunder,** Lesung mit Frank Goosen / Kühlschiff, Lindenbrauerei, 20.00
WUPPERTAL
■**Design for Sharing,** Vortrag und Diskussion, swane café, 19.00

KIDS

DORTMUND
■**Emil und die Detektive,** Einpersonenstück von Bettina Zobel nach Kästner, ab 8 J., Kinder- und Jugendtheater, 11.00
HALTERN
■**Meine Großeltern lesen vor...,** Geschichten, ab 4 J., mit Kamishibai-Tischtheater, Stadtbücherei, 16.00
HATTINGEN
■**Drachen auf Baustelle Süd,** Theater, ab 5 J., Stadtmuseum Blankenstein, 15.00
UNNA
■**Wok, Wok, Wok,** Theaterstück zum Thema „Artenvielfalt und Naturschutz", ab 4 J., Stadthalle, 15.00
WERMELSKIRCHEN
■**Bilderbuckhino,** ab 4 J., Stadtbücherei, 16.00

DIES & DAS

ESSEN
■**Die Bierflugbörse,** Beer-Tasting, Don't Panic, 18.00
■**Rudelsingen,** mit David Rauterberg und Mathias Schneider, Zeche Carl, 19.30
WITTEN
■**Woche der Nachhaltigkeit,** Diskussionsrunden u. a., Universität Witten/Herdecke
WUPPERTAL
■**BibliotheKreativ,** Lesekonzert mit Schülerinnen und Schülern der Bergischen Musikschule, Zentralbibliothek Elberfeld, 16.30–19.00
■**Die große Rentenlüge,** Diskussionsveranstaltung, Die Börse, 19.30
■**Wachstum was nun?,** Dokumentarfilm von Marie-Monique Robin, anschließend Diskussion, Alte Feuerwache, 19.00

MI 22.

KONZERTE

DORTMUND
■**Junge Jazzakademie,** domicil, 20.00
DUISBURG
■**Power Attack feat. Dennis Hormes,** Steinbruch, 20.15
DÜSSELDORF
■**Chorcolores,** Bilk singt …, Jazzschmiede, 19.00
■**Gahler / Christl Quartett,** Jazz, Steinway-Haus, 19.30
■**Ryan O'Reilly,** Kassette, 20.00
■**Schafe & Wölfe,** Pitcher
ESSEN
■**Judiciary + Vamachara + Thronetorcher + Heavy Kind,** HC, Metal, Don't Panic, 19.00
HAGEN
■**Edy Edwards,** Bluesrock, Kultopia, 20.00
■**Edy Edwards,** Singer/Songwriter / Café K, Kultopia, 20.00
KÖLN
■**Finn,** Liedermacher, Artheater, 20.00
■**Giant Rooks,** Indierock, Pop, Live Music Hall, 20.00
■**Ivory Tusk,** Singer/Songwriter / Café, Lichtung, 20.00
■**La Minor,** Chanson, Swing, Sonic Ballroom, 21.00
■**Lords of Altamont,** Garage, Psychedelic Rock (USA), Helios 37, 20.00
■**Luxury Stranger,** Post Punk, Indie, Tsunami Club, 20.30
■**Nick Mulvey,** Singer/Songwriter (GB), Yuca
■**Now My Live Is Sweet Like Cinnamon,** Avantgarde, Experimental, Loft, 20.30
■**Pacho Davila Group,** Salon de Jazz, 20.00
■**Soccer Mommy,** Indierock, Support: Kiran Leonard, Bumann & Sohn
■**Stonefield + Electric Citizen,** Psychedlic Rock, Hardrock, MTC, 19.00
■**Von Spar,** Britney, 20.00
RATINGEN
■**Maybebop,** A cappella, Stadttheater, 20.00
RECKLINGHAUSEN
■**Ruhrfestspiele | Rosani Reis Familientrio,** Jazz, brasilianische Folklore, Sparkasse Vest, 20.30
SOEST
■**Innervoice,** Alter Schlachthof, 20.00

OPER & KLASSIK

DORTMUND
■**Emmanuel Tjeknavorian & Maximilian Kromer,** Werke für Klavier & Violine von Mozart, Grieg, Fauré, Milhaud, Konzerthaus, 19.00
RECKLINGHAUSEN
■**Ruhrfestspiele | Skandale,** Werke von Wagner, Berg, Bruckner, mit der Neuen Philharmonie Westfalen, Ruhrfestspielhaus, 20.00
REMSCHEID
■**4. Meisterkonzert – Die Nachtigall und die Rose,** musikalische Lesung mit Mathias Habich (Text) & Christian Elsas (p), Teo-Otto-Theater, 19.30
SOLINGEN
■**Die lustigen Weiber von Windsor,** Oper von Nicolai, Theater- und Konzerthaus, 19.30

TANZ & THEATER

BOCHUM
■**Leonce und Lena,** Stück von Büchner, Zeche 1, 19.00 (öffentliche Probe)
■**Orest in Mossul,** Stück von Milo Rau, nach Aischylos / Kammerspiele, Schauspielhaus, 19.30
DORTMUND
■**Wertvoll – am besten bist du als du selbst,** Stück von Johanna Weißert & Klaus Fehling, ab 13 J., Kinder- und Jugendtheater, 11.00
DUISBURG
■**Krabat,** Stück nach Otfried Preußler, Theater, 11.30+18.00
DÜSSELDORF
■**1+1=3 – Hauptsache Gesund,** Komödie von Jens Hajek & Claudia van Veen, Komödie, 20.00
■**Die Niere,** Komödie von Stefan Vögel, Theater an der Kö, 20.00
■**Fanny und Alexander,** nach dem Film von Ingmar Bergman, Schauspielhaus, 19.00 (öffentliche Probe)
■**Fight Club,** Stück nach Palahniuk, Central, 19.30
■**Miss Marple ermittelt: Scherz beiseite,** Stück nach Agatha Christie, Theater an der Luegallee, 20.00
■**Sternstunde,** ab 14 J., Marionetten-Theater, 20.00
■**Theatersport,** Impro-Theater, mit dem Club der Spontis, Junges Schauspielhaus, 19.00 (Halbfinale)
ESSEN
■**Alles was sie wollen,** Komödie von Matthieu Delaporte & Alexandre de la Patellière, Theater im Rathaus, 19.30
■**Der Kirschgarten,** Komödie von Tschechow, Schauspiel, 19.30
■**Rock around Barock,** Ballett von Ben Van Cauwenbergh, Aalto-Theater, 19.30

IMPRESSUM

HEiNZ

Das Info Magazin zur Stadt
gegründet im September 1991

VERLAG
coolibri media GmbH & Co KG
Ehrenfeldstraße 34
44789 Bochum
Postfach 100207
44702 Bochum
Tel: 0231 / 9059 9300
Fax: 0231 / 9059 9398 (Redaktion)
Fax: 0231 / 9059 9399 (Anzeigen)

VERBREITUNGSGEBIETE
Das HEiNZ-Magazin erscheint im Ruhrgebiet und Bergischen Land in fünf Regional-Ausgaben:
❒ Duisburg, Mülheim, Oberhausen
❒ Essen
❒ Bochum, Herne, Witten
❒ Dortmund
❒ Wuppertal, Solingen, Remscheid

GESCHÄFTSFÜHRUNG
Ann-Kristin Born
Thomas Hefke (CDO)

SEKRETARIAT & VERTRIEB
Kerstin Reigers
Telefon: 0231 / 9059 9301
Kirstin Nix
Telefon: 0231 / 9059 9302

CHEFREDAKTION
Irmine Estermann (V.i.S.d.P.)
Tel: 0231 / 9059 9310
irmine.estermann@mdhl.de

REDAKTION
Lukas Vering (CvD)
Lina Niermann
Fabian Paffendorf
Tel: 0231 / 9059 9310

TERMINREDAKTION
Martin Müller, Sabine Klage, Michael Andreas
Ruth Willems, Nikola Fischer, Stefanie Straub
Tel: 0231 / 9059 9330
Fax: 0231 / 9059 9398
termine@heinz-magazin.de

ONLINE

ONLINEREDAKTION
Larissa Schüler, Konrad Bender, Stefanie Rink
Tel: 0231 / 9059 9318
redaktion@heinz-magazin.de

ONLINEMARKETING
Viktoria Colizzi, Tossia Corman
Tel: 0211 / 38466-14
redaktion@heinz-magazin.de

ABOSERVICE & MARKETING
Moritz Spilker
Tel: 0231 / 9059 9350
abo@heinz-magazin.de
Jahres-Abo (12 Ausgaben)
Inland: 24 Euro, Ausland: 30 Euro
Abokündigungen nur schriftlich bis vier Wochen vor Erhalt der neuen Jahresrechnung. Sonst verlängert sich das Abo um ein Jahr.

GRAFIK UND DESIGN
CROC Design

ANZEIGEN
Christine Czwalina
Tel: 0231 / 9059 9320
christine.czwalina@heinz-magazin.de
Miriam Storz
Tel: 0231 / 9059 9322
miriam.storz@heinz-magazin.de

KLEINANZEIGEN
Kirsten Schütze
Tel: 0231 / 9059 9340
kleinanzeigen@heinz-magazin.de

ANZEIGENPREISLISTE
Es gelten die aktuellen Mediadaten vom 1.1.2019. Die durch den Verlag gestalteten Anzeigen sind urheberrechtlich geschützt und dürfen nur mit ausdrücklicher Genehmigung des Verlages verwendet werden.

VERANSTALTUNGSHINWEISE
Veranstaltungshinweise veröffentlicht HEiNZ kostenlos. Der Abdruck der Angaben erfolgt ohne Gewähr. Wir behalten uns eine Auswahl und eine redaktionelle Bearbeitung vor. Wir freuen uns, wenn Terminankündigungen frühzeitig und in schriftlicher Form eintreffen. Keine Haftung für unverlangt eingesandte Manuskripte, Zeichnungen, Fotos etc. Nachdruck, auch auszugsweise, nur mit schriftlicher Genehmigung des Verlages. Alle Urheberrechte verbleiben beim Verlag bzw. Autoren.

BILDRECHTE
Titel: RuhrHOCHdeutsch
© Theater Fletch Bizzel

DRUCK
eds Druckservice
Medienstraße 5b, 94036 Passau

REDAKTIONSSCHLUSS
17. Mai

ANZEIGENSCHLUSS
16. Mai

ERSCHEINUNGSTERMIN
Die Juni-Ausgabe erscheint am Mittwoch, 29.5.2019
Auch als ePaper!

MITGLIEDSCHAFTEN
HEiNZ ist Mitglied des nationalen Vermarktungsverbundes CityMags

CITY MAGS
coolibri

HAGEN
■**Couragiert gegen Rassismus,** mit Schüler*innen des Christian-Rohlfs-Gymnasiums, Hasper Hammer, 18.00
HERNE
■**Lügen, Sex und Sahnetörtchen,** Komödie von Christian Weymayr, Kleines Theater, 20.00
KREFELD
■**Brecht auf! Galilei,** Stück nach Brecht, mit Stadtjugendtheater 2, ab 14 J., Fabrik Heeder, 19.00
OBERHAUSEN
■**Scham,** Stück von Claudia Tondl, Theater, 19.30
RECKLINGHAUSEN
■**Ruhrfestspiele | Das Jetzt-Stück n° 11,** Tanzstück von Monika Gintersdorfer, Franck E. Yao, La Fleur, Halle König Ludwig 1/2, 20.00
■**Ruhrfestspiele | Der Steppenwolf,** Stück nach Hesse, mit dem Jungen Ensemble Stuttgart, Ruhrfestspielhaus, 10.00
■**Ruhrfestspiele | Istanbul,** Sezen-Aksu-Liederabend von Selen Kara, Torsten Kindermann, Akin E. Sipal, Bürgerhaus Süd, 19.30
WITTEN
■**Kassandra,** Blanche Kommerell liest Christa Wolf / Audimax, Universität Witten/Herdecke, 20.00–22.00
WUPPERTAL
■**Junges Theaterfestival | Die Mitte der Welt,** Stück von Andreas Steinhöfel, mit dem Jugendclub Junges Theater am Schauspiel Wuppertal, Theater am Engelsgarten, 19.30 (Premiere)
■**Er nimmt sie an der Hand und führt sie in das Schloss, die anderen folgen,** Stück von Pina Bausch, Opernhaus, 19.30
■**Junges Theaterfestival | Zurück. In die Zukunft,** mit dem Kreativ-Profil des WDG, ab 10 J., Die Börse, 10.00

KABARETT & KLEINKUNST

DORTMUND
■**Beste Gäste,** mit Fritz Eckenga, Gäste: Jörg Thadeusz, Joe Bausch, Fritz-Henßler-Haus, 20.00
DUISBURG
■**Thorsten Bär: Der Bär ist los,** Grammatikoff, 20.00
DÜSSELDORF
■**Pop-Up-Comedy,** Gäste: Achim Knorr, Martin Niemeyer, Osan Yaran, Moderation: Lars Hohlfeld, Hausbrauerei Zum Schlüssel, 20.00
OBERHAUSEN
■**Storno: Die Sonderinventur,** Ebertbad, 20.00
RECKLINGHAUSEN
■**Ruhrfestspiele | Anny Hartmann: No Lobby is perfect,** Ruhrfestspielhaus, 20.00
WITTEN
■**Masud Akbarzadeh: Fucking Famous,** WerkStadt, 20.00

VARIETÉ & SHOW

BOCHUM
■**Close Up,** Tischzauberei mit Robinson, Angelika und Christoph, Zauberkasten, 20.00
DÜSSELDORF
■**Viva Argentina,** Artistik-Show, Roncalli's Apollo Varieté, 19.30
ESSEN
■**Lovely Bastards,** GOP Varieté, 20.00
■**Mamma Mia!,** Musical mit ABBA-Hits, Colosseum, 18.30
OBERHAUSEN
■**Bat out of Hell,** Musical mit den Hits von Meat Loaf, Metronom Theater, 18.30

PARTYS

DORTMUND
■**Bailar y más,** Salsa, Merengue, Bachata, Kizomba, balou, 20.00
■**Night of the Profs,** Benefiz mit Professoren, Doktoren & Dozenten der TU, FH, ISM als DJs / auf 3 Floors, FZW, 22.30
■**Tango.Argentino,** Café Durchblick, 19.00–23.30
KÖLN
■**50-Cent-Party,** 1st: Schlager, Ballermann, deutsche Partyhits / 2nd: Charts, House, R&B / 3rd: Schlager, KlapsMühle, 21.00
■**Lindy Hop,** Barinton, 19.30
■**My Generation,** Ü30-Party, Kantine, 20.00
■**No Bounds, No Barriers,** Ska, Reggae, Glam, Punk, Lotta, 21.00

VORTRÄGE & LESUNGEN

BOCHUM
■**Horizons – Die zweite ISS-Mission,** Vortrag von Alexander Gerst, Zeiss-Planetarium, 20.00
DORTMUND
■**Antisemitismus im World Wide Web,** Vortrag von Lisa Jacobs, Auslandsgesellschaft, 19.00
DUISBURG
■**Schönheit, Spiritualität, Sinnlichkeit,** Vortrag von Jessica Keilholz-Busch, Lehmbruck Museum, 18.00
DÜSSELDORF
■**Westend,** Lesung & Gespräch mit Martin Mosebach, Moderation: Lothar Schröder, Heine Haus, 19.30
ESSEN
■**Und zur Apokalypse gibt es Filterkaffee,** Lesung mit Micky Beisenherz, Zeche Carl, 20.00
MOERS
■**Ich bin ja eher so der salzige Typ – Teil 2: Was bisher geschah,** feministische Lesereihe, Grafschafter Museum, 19.30
RECKLINGHAUSEN
■**Astronomie und Mathematik in der Pflanzenwelt,** Vortrag von Burkard Steinrücken, Westfälische Volkssternwarte, 19.30
■**Ruhrfestspiele | Partei ergreifen!,** Gespräch, Thema: „Demokratie verteidigen", Ruhrfestspielhaus, 18.00
WUPPERTAL
■**Wuppertod,** Lesung mit Jürgen Kasten, Glücksbuchladen, 19.00

KIDS

DORTMUND
■**Hokus Pokus Zauberkissen,** mit Theater Turbine, ab 3 J., Fletch Bizzel, 10.00
WUPPERTAL
■**Kleine Ente Plumps,** Theatermärchen nach Günther Weißenborn, ab 4 J., Müllers Marionettentheater, 10.30

MÄRKTE & MESSEN

DUISBURG
■**Trödelmarkt,** Sportpark Wedau, 08.00–14.00

DIES & DAS

BOCHUM
■**Filme im Quadrat | Sopranos,** Vorführung der Pilotfolge + Vortrag von Wilfried Albishausen, Blue Square, 18.00
■**Tischeishockey,** auch zum Zuschauen, Neuland, ab 18.00
DÜSSELDORF
■**College Night,** Bowling World, ab 20.00
■**My Street Films,** Kurzfilme aus Tschechien, Gerhart-Hauptmann-Haus, 19.00
■**RC19,** HR-Festival, Thema: Künstliche Intelligenz, Boui Boui Bilk, 12.00–23.59
RECKLINGHAUSEN
■**IHK-Azubi-Speed-Dating,** Vestlandhalle, 09.00–14.00
UNNA
■**Du musst das Leben tanzen,** Senioren-Tanz mit André Wörmann / Kühlschiff, Lindenbrauerei, 15.00
WITTEN
■**Woche der Nachhaltigkeit,** Diskussionsrunden u. a., Universität Witten/Herdecke

DO 23.

KONZERTE

BOCHUM
■**Dartagnan,** Folkrock, Zeche, 20.00
■**Seven,** Pop, Soul, Christuskirche, 20.00
DORTMUND
■**Indie Nights,** mit Penelope Isles, Those Goddamn Hippies, Elvin Byrds, FZW, 20.00
■**Klangvokal | Indra Rios-Moore,** Jazz, Gospel, Folk, Pop, domicil, 20.00
■**Kai & Funky,** Tribute to Ton Steine Scherben, Fritz-Henßler-Haus, 20.00
■**Matto streicht,** Jazz, Weltmusik, Rock u. a., Sissikingkong, 20.00
■**Tori Sparks,** Singer/Songwriterin, feat. Javi Garcia, subrosa, 19.30
DUISBURG
■**Campus Ruhrcomer,** Vorrunde, Grammatikoff, 19.30
■**Spemakh,** freie Improvisation, Acoustic Noise, Djäzz, 20.00
■**The Vagrants,** Rock, Bluesrock, Steinbruch, 20.00
■**The Vagrants,** Rock, Kultur- & Bürgerzentrum Steinhof, 20.15
DÜSSELDORF
■**Fabrizio Cammarata,** Folk-Pop Songwriting (I), + Support / Bar, zakk, 20.00
■**Reverend Beat-Man,** Rock'n'Roll, Blues Trash, The Tube, 20.00
■**Scarlett O' & Jürgen Ehle,** Lieder, Bürgerhaus Reisholz, 20.00
■**The Moorings,** Folk Punk, Pitcher
■**Youn Sun Nah,** zeitgenössischer Jazz, Savoy, 20.00
ESSEN
■**Harold-Lopez Nussa Trio,** Jazz, Zeche Zollverein, Areal A, Schacht 12, 20.00
■**Mondays On The Backporch,** Bluegrass, Grend, 20.00
HERNE
■**Chronatic Quartet,** Klassik trifft Rock & Pop, Flottmannkneipe, 20.00
KÖLN
■**Daniel Norgren,** Stadtgarten, 20.00
■**Die Blockflöte Des Todes,** Artheater, 20.00
■**Hans Anselm Quintett,** Jazz, Kulturbunker Mülheim e.V., 20.00
■**Jam Session,** Funk, Soul, Jazz, mit Opener, Barinton, 21.00
■**Odd Couple + Pabst,** Rock, Bumann & Sohn
■**Sonja Katharina Mross,** Tsunami Club, 20.00 (Einlass)
■**The Get Up Kids,** Indierock, Support: Muncie Girls, Luxor, 20.00
■**The Real McKenzies,** Folk Punk (CDN), Helios 37, 20.00
■**Von Spar,** Britney, 20.00
■**Yes We Mystic,** Kantine, 20.00
KREFELD
■**Jazzattack,** mit Denis Gäbel (sax), Axel Fischbacher (g), Moritz Götzen (b) & Michael Knippschild (dr), Jazzkeller, 20.30
MÜLHEIM
■**Guitar-Gig-Guitarnight,** mit Don Ross, Georg Göbel-Jacobi, Peter Kroll-Ploeger, Jugendheim St. Barbara – Der springende Punkt, 20.00
OBERHAUSEN
■**The Plot In You + Landmarks,** + Elwood Stray + Avalanche Effect, Kulttempel, 19.00 (Einlass)
■**España Circo Este,** Balkan Beats, Hip-Hop, Punk, Druckluft, 20.00
■**Pristine,** Support: Ni Sala, Zentrum Altenberg, 20.00
RECKLINGHAUSEN
■**Ruhrfestspiele | Rosani Reis Familientrio,** Jazz, brasilianische Folklore, Sparkasse Vest, 20.30
REMSCHEID
■**Four Fiddlers,** Folk, Café Lichtblick, 19.00
SOLINGEN
■**Dr. Mojo,** Blues, Stadtbibliothek, 19.30
■**Gab De La Vega,** Singer/Songwriter (I), Wohnzimmer, 20.00
UNNA
■**Aleks Grey,** Pop (N) / Schalander, Lindenbrauerei, 20.00
■**Originalton | Marno Howald,** Liedermacher, Spatz und Wal, 20.00
WERMELSKIRCHEN
■**Lazarev Project Group,** Jazz, Haus Eifgen, 20.00
WUPPERTAL
■**Standard Crow Behavior,** Folk, Bluegrass, swane café, 20.00

OPER & KLASSIK

BOCHUM
■**classicSPACE | Monteverdi: Marienvesper,** Musikshow, Zeiss-Planetarium, 20.00
■**Klang im Quadrat | Posaune und Piano,** mit dem Bereich Musik des Musischen Zentrums, Blue Square, 18.00
DORTMUND
■**Musik macht stark,** Benefiz mit Dortmunder Schulensembles, Dortmunder Philharmonikern, Motonori Kobayashi (cond), Konzerthaus, 19.30
DUISBURG
■**Das Rheingold,** Oper von Wagner, Theater, 19.30
ESSEN
■**Klavier-Festival Ruhr | Jazz-Line – Harold López-Nussa Trio,** Zeche Zollverein, 20.00
■**Rhythm Report,** Werke für Schlagwerk, mit Musikschüler*innen, Folkwang-Musikschule, 19.00
WITTEN
■**Die Hochzeit des Figaro,** Oper von Mozart, Saalbau, 19.30
■**Helge Antoni,** Klavierwerke von Sinding & Grieg / Große Halle, Universität Witten/Herdecke, 20.00–22.00
WUPPERTAL
■**Klavierabend,** mit Studierenden, Hochschule für Musik und Tanz, 19.30
■**Sound of the City.Part 3: Wuppertal@night | Nacht und Nebel,** für Opergänger*innen und Clubszene, Mauke, 21.30

TANZ & THEATER

BOCHUM
■**Orest in Mossul,** Stück von Milo Rau, nach Aischylos / Kammerspiele, Schauspielhaus, 19.30
BOTTROP
■**Der Tatortreiniger,** Komödie von Mizzy Meyer, Josef-Albers-Gymnasium, 19.30
DORTMUND
■**Alice,** Ballett von Mauro Bigonzetti, Opernhaus, 19.30
DUISBURG
■**Krabat,** Stück nach Otfried Preußler, Theater, 10.00
DÜSSELDORF
■**1+1=3 – Hauptsache Gesund,** Komödie von Jens Hajek & Claudia van Veen, Komödie, 20.00
■**Corolian,** Tragödie von Shakespeare, Central, 19.30
■**Die Niere,** Komödie von Stefan Vögel, Theater an der Kö, 20.00
■**Claiming Common Spaces II: Kunst & digitales Leben | I Love You, Goodbye. (The Digital Detox Edition),** Performance mit Gob Squad, FFT Juta, 19.00
■**Miss Marple ermittelt: Scherz beiseite,** Stück nach Agatha Christie, Theater an der Luegallee, 20.00
■**Perfect Family,** Stück von Hannah Biedermann, Central, 19.00 (öffentliche Probe)
■**Sternstunde,** ab 14 J., Marionetten-Theater, 20.00
■**Theatersport,** Impro-Theater, mit dem Club der Spontis, Junges Schauspielhaus, 19.00 (Halbfinale)
ESSEN
■**Alles was sie wollen,** Komödie von Matthieu Delaporte & Alexandre de la Patellière, Theater im Rathaus, 19.30
■**Burning Dresses & In Decent Times,** mit Studierenden des Studiengangs Physical Theatre, Folkwang-Universität, 19.30
■**Der Besuch der alten Dame,** Stück von Dürrenmatt, Schauspiel, 19.30
GELSENKIRCHEN
■**Denn sie wissen nicht, was sie gleich spielen,** Improtheater mit Random Scenes, Consol Theater, 19.00
HERNE
■**Für immer Disco,** Komödie von Andreas Wening, Kleines Theater, 20.00
KREFELD
■**Der goldene Drache,** Musiktheater von Peter Eötvös, Theater, 19.30
LANGENFELD
■**#ThePinkGhost,** #MeToo-Theaterabend von Sag's e. V., ab 12 J., Schauplatz, 20.00
LEVERKUSEN
■**Pariser Leben,** Operette von Offenbach mit dem Theater Hagen, Forum, 19.30
MARL
■**Ruhrfestspiele | inTarsi,** Artistik mit Compañía de Circo eia, Theater, 20.00
MÜLHEIM
■**Stücke | Days in the Sun,** Stück von Mudar Alhaggi, mit Collective Ma'louba, Theater an der Ruhr, 19.30
OBERHAUSEN
■**Die Tiefe,** mit dem Theater Oberhausen, Druckluft, 19.30
RECKLINGHAUSEN
■**Ruhrfestspiele | Das Jetzt-Stück n° 11,** Tanzstück von Monika Gintersdorfer, Franck E. Yao, La Fleur, Halle König Ludwig 1/2, 20.00
■**Ruhrfestspiele | Istanbul,** Sezen-Aksu-Liederabend von Selen Kara, Torsten Kindermann, Akin E. Sipal, Bürgerhaus Süd, 19.30
WUPPERTAL
■**Junges Theaterfestival | Auf ins nächste Jahrhundert + Fairytales,** mit der Theater-AG der Jgst. 5/6 an der Gesamtschule Langerfeld und dem Literaturkurs 12 der Erich-Fried-Gesamtschule, Die Börse, 10.00
■**Junges Theaterfestival | Der König, der die Farbe Blau mochte + Es war ein knallroter Tag voller Schnurrbärte,** mit der Klasse 1a der Grundschule Germanenstraße und der Theatergruppe der Grundschule am Hesselnberg, Die Börse, 15.00
■**Junges Theaterfestival | Die Mitte der Welt,** Stück von Andreas Steinhöfel, mit dem Jugendclub Junges Theater am Schauspiel Wuppertal, Die Börse, 20.00
■**Richard III,** Stück von Shakespeare, Theater am Engelsgarten, 19.00

KABARETT & KLEINKUNST

DORTMUND
■**Luke Mockridge: Welcome to Luckyland,** Westfalenhallen, 20.00
DUISBURG
■**Ralf Schmitz: Schmitzeljagd,** Theater am Marientor, 20.00
DÜSSELDORF
■**Kurt Knabenschuh & Otiz: Wer ist der Boss?,** Theateratelier Takelgarn, 20.00
■**Masaud: Fucking Famous,** zakk, 20.00
■**Werner Koczwara: Am Tag, als ein Grenzstein verrückt wurde,** Kom(m)ödchen, 20.00
ESSEN
■**Helene Bockhorst: Die fabelhafte Welt der Therapie,** Zeche Carl, 20.00
GELSENKIRCHEN
■**Pawel Popolski: Ausser der Rand und der Band,** Hans-Sachs-Haus, 20.00
LÜNEN
■**Vince Ebert: Zukunft is the future,** Heinz-Hilpert-Theater, 20.00
RECKLINGHAUSEN
■**Ruhrfestspiele | Abdelkarim: Staatsfreund Nr.1,** Ruhrfestspielhaus, 20.00
REMSCHEID
■**Lioba Albus: Hitzewallungen,** Klosterkirche Lennep, 20.00
SOEST
■**Frank Goosen: Kein Wunder,** Alter Schlachthof, 20.00

VARIETÉ & SHOW

BOCHUM
■**Klein aber oho!,** Artistik-Show, Varieté Et Cetera, 20.00
DÜSSELDORF
■**Viva Argentina,** Artistik-Show, Roncalli's Apollo Varieté, 19.30
ESSEN
■**Lovely Bastards,** GOP Varieté, 20.00
■**Mamma Mia!,** Musical mit ABBA-Hits, Colosseum, 19.30
OBERHAUSEN
■**Bat out of Hell,** Musical mit den Hits von Meat Loaf, Metronom Theater, 19.30
WUPPERTAL
■**Singin' in the Rain,** TiC-Atelier, 20.00

PARTYS

DORTMUND
■**El bote de Salsa,** mit DJ Arturito, bei gutem Wetter, Herr Walter, 17.00
KÖLN
■**Cologne after 7,** Pop, Funk, Rock, Soul, R&B, einundfünfzig, 19.00
■**La vida no vale nada,** Country, Western, Chill-out, Lotta, 21.00
OBERHAUSEN
■**Düsterdisco,** EBM, Synthiepop, Wave, Indie, 80er, Zentrum Altenberg, 21.00

VORTRÄGE & LESUNGEN

BOCHUM
■**Das Leben ist eins der Härtesten,** Lesung mit Giulia Becker, Bahnhof Langendreer, 20.00
■**Selbstbild mit russischem Klavier,** Lesung mit Wolf Wondratschek, Prinz Regent Theater, 19.30
DORTMUND
■**Der Mops mit der Maske,** mit Stefan Keim über Edgar Wallace, Gesellschaft Casino, 19.30
■**Grappa und der Gummikönig,** Lesung mit Gabriella Wollenhaupt, Stadt- und Landesbibliothek, 19.30
■**Mehr als ein Spiel? CSR im Fußball,** Gesprächsrunde, Deutsches Fußballmuseum, 19.00
■**Wie ist Integration möglich? Persönliche Geschichten,** Diskussion, Moderation: Milica Kostic, Auslandsgesellschaft
DUISBURG
■**Donners-Talk,** Gespräch mit lokalen Prominenten, Anne Tränke, 20.00
DÜSSELDORF
■**1:1 Mentoring,** Lesungen & Gespräche mit Mariana Leky, Lisa Sommerfeldt u. a., Literaturbüro NRW, 19.00
ESSEN
■**Das ist DAF!,** Lesung mit Miriam Spies, Don't Panic, 19.00
■**Hitze in großen Städten,** klimatologischer Vortrag von Wilhelm Kuttler, Haus der Technik, 18.00
OBERHAUSEN
■**Die autoritäre Revolte,** Lesung mit Volker Weiß, Gedenkhalle, 18.30
■**Von der Arktis bis in den Orient,** Vortrag von Stefan Glowacz, Gasometer, 19.30
SOLINGEN
■**Altes Hirn, Neue Welt,** Infotainment mit Leon Windscheid, Cobra, 20.00

KIDS

DORTMUND
■**Emil und die Detektive,** Einpersonenstück von Bettina Zobel nach Kästner, ab 8 J., Kinder- und Jugendtheater, 11.00
HAMM
■**Kreise,** Stück mit Marko Werner & Michael Lurse, ab 2 J., Kulturbahnhof (Helios Theater), 10.00

MÄRKTE & MESSEN

BOCHUM
■**Weine vor Freude,** Weinmesse mit Rahmenprogramm, Rotunde, 17.00–22.00

DIES & DAS

BOCHUM
■**Archivkino | Höhen aus der Tiefe + Freiräume im Ruhrgebiet,** Filme von Peter Pilath u. a., Stadtarchiv, 19.00
■**Werken in Wattenscheid,** Abschlussveranstaltung der temporären Nutzung, WatCraft, 19.00
DÜSSELDORF
■**After Work Bowling,** Bowling World, ab 18.00
■**Beer Pong Night,** O'Reilly's Irish Pub, 20.30
■**Germany's next Topmodel,** Finale mit Heidi Klum, ISS Dome, 20.15
■**Klangsondagen für Thomas Kling,** von Matthias Muche, Nicola L. Hein feat. Christian Reiner, Luis Negrón van Grieken und Matthias Neuenhofer, NKR - Neuer Kunstraum, 19.00
■**RC19,** HR-Festival, Thema: Künstliche Intelligenz, Boui Boui Bilk, 09.00–17.00
ESSEN
■**Drei Minuten mit der Wirklichkeit,** Lesung mit Tanz & Musik, mit Tango Fuego & Franziska Dannheim, Medienforum, 19.30
■**Spontanchor,** Mitsingkonzert mit Jan Bierther, Jugendzentrum Werden
SOEST
■**Tanznachmittag,** mit Entertainer Wolfgang Holz, Alter Schlachthof, 15.00
WITTEN
■**Woche der Nachhaltigkeit,** Diskussionsrunden u. a., Universität Witten/Herdecke

FR 24.

KONZERTE

BOCHUM
■**Bryan Adams Tribute,** Zeche, 20.00
■**Chris Cassidy + David Minchin,** Bochumer Kulturrat e. V., 20.00
■**Emilio Gordoa Rodriguez (vb, perc) & Thorsten Töpp (g),** Ev. Pauluskirche Innenstadt, 17.00
■**Nils Wülker,** Support: Mnd Trck, Bahnhof Langendreer, 20.00
■**The Watch,** Tribute to Genesis, Christuskirche, 20.00
DORSTEN
■**Tini Thomsen's Maxsax,** Jazz, Rock, Pop, Das Leo, 20.00
DORTMUND
■**Bonefish,** Pop, Rock, Americana, Wohnzimmer im Piepenstock, 20.00
■**Hemingway's Whiskey,** Tribute to Bob Dylan, Akustik, Café Alt Wien, 20.00
■**Klangvokal | Michelle David & The Gospel Sessions,** Pauluskirche, 20.00
DUISBURG
■**Lennon - Das Herz auf der Zunge,** mit Jürgen Sarkiss, Peter Engelhardt, Volker Kamp, Stefan Lammert und Uwe Frisch-Niewöhner , Kom'ma, 20.00
■**May I introduce myself…,** Emilio Gordoa Rodriguez (Vibraphon & Percussion) & Thorsten Töpp (Gitarre), St. Joseph, 19.30
DÜSSELDORF
■**Bloodsucking Zombies From Outer Space + Crimson Ghosts,** Horror Punk + Psychobilly, Stone im Ratinger Hof, 20.30
■**Johnny Notebook + I Am The Fly,** , BiBaBuZe, 19.00
■**Madanii,** Pop, Elektro, R&B, zakk, 20.15
■**Unison Festival,** Open Air, Hochschule
ESSEN
■**No Fun At All,** Punk Rock, Melodic HC, Turock, 20.00
■**No Fun At All,** Skate Punk, Turock, 20.00
■**Reverend Beat-Man,** Psychobilly, Rock'n'Roll, Support: Blues Trash, Freak Show, 20.00
■**Skassapunka,** Support: Sinnfrei, Don't Panic, 19.00
GELSENKIRCHEN
■**Klangkosmos NRW | Night,** nepalesische Musik, Bleckkirche, 20.00
GLADBECK
■**Edy Edwards,** Bluesrock, Jovyplatz 4, 20.00
■**Palazzo & Friends,** Entdeckerweine Volmer, 18.00
HAGEN
■**Grandpa`s Nightcap feat. Bubi Hönig,** Beat, Werkhof Kulturzentrum, 20.00
HALTERN
■**Vokalensemble Unique,** Lea-Drüppel-Theater, 19.30
HILDEN
■**Stadtklang | Robert C. Blank,** Indie, Songwriter Pop, Weinbunt, 20.00
KÖLN
■**Afrikano,** Afrobeats, Reggae, danach Party, Barinton, 23.00
■**Angelika Express + Der Dumme August,** Indie, Punkpop, Sonic Ballroom, 21.30
■**Carla Bley Trios,** Jazz, Stadtgarten, 20.00
■**KontraSax,** Klaviere Then
■**Methyl Ethel,** Dreampop. Psychedelic-, Shoegaze- & Alternative Rock (AUS), Blue Shell, 21.00
■**Ragoody Orchestra,** Punk, In-Side Café, 20.00
■**Seven,** Gast: Wolfgang Niedecken, E-Werk, 20.00
■**Soak,** Singer/Songwriterin, Artheater, 19.30
■**Still Corners,** Dreampop, Synthpop, Neo-Psychedelia, Luxor, 20.00
■**Swift Exit,** Alternative Rock, Punk, Tsunami Club, 20.00
■**The Cinematic Orchestra,** Downbeat, Trip-Hop, Electronica, Nu Jazz (GB), Live Music Hall, 19.30
KREFELD
■**Kasalla,** Kölschrock, Kulturfabrik, 20.00
LANGENFELD
■**Lydie Auvray,** Chanson, Schaustall, 20.00
LEVERKUSEN
■**Männerchor Bayer Leverkusen,** Musical-Melodien, Hits aus „Night of the Proms" u. a., mit Tänzern der Tanzsportgesellschaft Leverkusen e. V., Rhine Area Pipes & Drums u. a., Bayer Erholungshaus, 19.30
MÜLHEIM
■**Jérôme Noetinger, Alessandra Eramo, Achim Zepezauer,** Makroscope
NEUSS
■**49 Blues,** BörsenCafé, 20.00
OBERHAUSEN
■**Curse,** Hip-Hop, Ebertbad, 20.00
■**Fiddlers Green,** Turbinenhalle, 20.00
■**Jaguwar,** Indie, Support: The Dead Sound, Druckluft, 20.00
■**Living Theory,** A Tribute to Linkin Park, Kulttempel, 20.00 (Einlass)
■**Melissa Mather + Barbara Greshake,** Jazz, Pop, Soul, AKA 103, 20.00
■**Seething Floors,** Skiffle, Folkrock, Gdanska, 20.15

RECKLINGHAUSEN
■**Klangreise in die Sternenwelt,** mit Brigitte Geuss (Monochord, Tanpura, Obertongesang, Percussion), Westfälische Volkssternwarte, 19.30
■**RockandBella,** Murphy's Pub & Grill, 21.30
■**Ruhrfestspiele | Rosani Reis Familientrio,** Jazz, brasilianische Folklore, Sparkasse Vest, 20.30
SCHWERTE
■**Atterkopp,** Punk, Rattenloch, 19.00
SOEST
■**Rob Cunningham,** unplugged, Alter Schlachthof, 20.00
UNNA
■**Still Collins,** Tribute / Kühlschiff, Lindenbrauerei, 20.00
WERMELSKIRCHEN
■**Page 1,** Soul, Funk, Pop, Latin, Kattwinkelsche Fabrik, 20.00
WUPPERTAL
■**Greyhound's Washboard Band,** Blues der 20er und 30er Jahre, Bandfabrik, 20.00
■**Jazz Aloud,** swane café, 21.00

OPER & KLASSIK

DORTMUND
■**Echnaton,** Oper von Philip Glass, Opernhaus, 19.30 (Premiere)
■**Orgel zu Mittag | Emilio Gordoa Rodriguez & Thorsten Töpp,** Werke für Vibraphon, Percussion, Gitarre, St. Petri, 13.00
■**Klavier-Festival Ruhr | Hélène Grimaud,** Werke von Silvestrov, Debussy, Chopin, Schumann, Satie, Konzerthaus, 20.00
DÜSSELDORF
■**NDR Radiophilharmonie & Karel Mark Chichon,** + Elina Garanca (voc), Arien und Lieder von Francesco Tosti u. a., Tonhalle, 20.00
ESSEN
■**Klaviertrios Opus 8,** Werke von Chopin, Schostakowitsch & Brahms, Schloss Borbeck, 19.00
■**Klaviertrios Opus 8,** Werke von Chopin, Schostakowitsch, Brahms, Schloss Borbeck, 19.00
GELSENKIRCHEN
■**Das Rheingold,** Oper von Wagner, Musiktheater im Revier, 19.30
SOLINGEN
■**Die lustigen Weiber von Windsor,** Oper von Nicolai, Theater- und Konzerthaus, 19.30
WUPPERTAL
■**Dozentenkonzert,** Hochschule für Musik und Tanz, 19.30
■**Sound of the City.Part 3: Wuppertal@night | Nacht der langen Messer,** für Operngänger*innen und Clubszene, Loch, 21.30

TANZ & THEATER

BOCHUM
■**Judas,** Stück von Lot Vekemans, mit den Münchner Kammerspielen, Schauspielhaus, 20.00
■**Orest in Mossul,** Stück von Milo Rau, nach Aischylos / Kammerspiele, Schauspielhaus, 19.30
■**Schwarze Kiste, weißer Wal,** Stück mit dem Theaterkollektiv Krisenkult, Prinz Regent Theater, 19.30
■**Sprung in der Schüssel,** Krimikomödie mit dem Theater 8 Frauen, Thealozzi, 20.00
DORTMUND
■**13 Personen wollen spielen,** Minidramen von Gerhard Rühm, F.K. Waechter, Wolfgang Deichsel u. a., Depot, 20.00 (Premiere)
■**Der Vorname,** Komödie von Matthieu Delaporte & Alexandre de la Patellière, Fletch Bizzel, 20.00
■**Wertvoll – am besten bist du als du selbst,** Stück von Johanna Weißert & Klaus Fehling, ab 13 J., Kinder- und Jugendtheater, 11.00
DÜSSELDORF
■**1+1=3 – Hauptsache Gesund,** Komödie von Jens Hajek & Claudia van Veen, Komödie, 20.00
■**Bruche mer net, fott domet,** Lustspiel von Ulla Kling mit dem Schnibbeltheater, Bürgerhaus Reisholz, 19.30
■**Caligula,** Stück nach Albert Camus, Central, 19.30
■**Deutschland. Ein Wintermärchen,** Stück nach Heine, Junges Schauspielhaus, 19.00
■**Die Niere,** Komödie von Stefan Vögel, Theater an der Kö, 20.00 (Premiere)
■**Irgendwas mit Menschen,** Stück mit dem Ensemble, Kom(m)ödchen, 20.00
■**Miss Marple ermittelt: Scherz beiseite,** Stück nach Agatha Christie, Theater an der Luegallee, 20.00
■**Claiming Common Spaces II: Kunst & digitales Leben | Phoenix,** Performance von Eric Minh Cuong Castaing, auf Englisch und Arabisch, tanzhaus nrw, 20.00
■**Sternstunde,** ab 14 J., Marionetten-Theater, 20.00
ESSEN
■**Alles was sie wollen,** Komödie von Matthieu Delaporte & Alexandre de la Patellière, Theater im Rathaus, 19.30
■**Benefiz,** Stück mit dem Rü-Bühne-Ensemble, Rü-Bühne, 20.00 (Premiere)
■**Butterkuchen – man steckt nich' drin,** Komödie von Kai Magnus Sting / Theater Freudenhaus, Grend, 20.00
■**Cash – und ewig rauschen die Gelder,** Farce von Michael Cooney, Schauspiel, 19.30
■**Ex Machina,** Stück von Alex Garland, Theater Essen-Süd, 19.30
■**Folkwang Tanzstudio,** mit Wildernes Tender (Musik) & Auftaucher, Folkwang-Universität, 19.30
■**Geiz ist geil,** Komödie nach Molière, Theater Courage, 20.00
■**Macbeth,** Stück von Shakespeare, mit dem Literaturkurs Englisch, Gymnasium an der Wolfskuhle, 19.00
■**Tränen der Heimat,** Einpersonenstück von Lutz Hübner, mit Mariela Rossi, ab 12 J., der leere raum, 19.00
■**Wir kommen alle in den Himmel,** Komödie von Gerry Jansen, Das Kleine Theater, 20.00
HAGEN
■**Dido an Aeneas & Wassermusik,** Ballett von Nappa, in englicher Sprache mit deutschen Übertexten / Großes Haus, Theater, 19.30
HERNE
■**Ronaldo und Julia,** Komödie von Sigi Domke, Mondpalast, 20.00
KÖLN
■**Auerhaus,** Stück nach Bov Bjerg, Theater der Keller, 20.00
KREFELD
■**Das Recht auf Faulheit,** Stück von Paul Lefargue, Theater Hintenlinks, 19.30
■**Everything Beautiful – Für immer schön,** Stück von Noah Haidle, Theater, 19.30
■**Expecting Light,** Choreografie von Josefine Patzelt, Lenah Flaig, mit flies & tales, danach Gespräch, Fabrik Heeder, 20.00
■**Ich gebe dem Oberst die Verantwortung zurück,** Auszüge aus Wolfgang Borcherts „Draußen vor der Tür", Theater Hintenlinks, 19.30
MARL
■**Ruhrfestspiele | inTarsi,** Artistik mit Compañía de Circo eia, Theater, 20.00
MOERS
■**Der Ring – Rheingold im Königssee,** Stück nach Wagner, Wallzentrum, 19.30
MÜLHEIM
■**Stücke | Der Westen,** Stück von Konstantin Küspert, mit dem ETA Hoffmann Theater Bamberg, Stadthalle, 19.30
■**Intergalactic Update Desaster,** Live-Hörspiel mit Selbermachen 55+, Ringlokschuppen, 20.00
NEUSS
■**Herz der Finsternis,** Stück nach Joseph Conrad, Rheinisches Landestheater, 20.00 (zum letzten Mal)
OBERHAUSEN
■**Ein Sommernachtstraum,** nach William Shakespeare, Theater, 19.30 (Premiere)
RECKLINGHAUSEN
■**Ruhrfestspiele | Das Jetzt-Stück n° 11,** Tanzstück von Monika Gintersdorfer, Franck E. Yao, La Fleur, Halle König Ludwig 1/2, 18.00
■**Ruhrfestspiele | Istanbul,** Sezen-Aksu-Liederabend von Selen Kara, Torsten Kindermann, Akin E. Sipal, Bürgerhaus Süd, 19.30
■**Ruhrfestspiele | Perhaps, Perhaps ... Quizás,** Physical Theatre, Clownerie von/mit Gabriela Muñoz, Ruhrfestspielhaus, 20.00
■**Ruhrfestspiele | Roberto Ciulli – Eine Werkschau: Immer noch Sturm,** Stück von Handke, Ruhrfestspielhaus, 19.00
■**Ruhrfestspiele | Wer hat Angst vor Virginia Woolf?,** Stück von Edward Albee, mit dem Deutschen Schauspielhaus Hamburg, Ruhrfestspielhaus, 20.00
WUPPERTAL
■**Junges Theaterfestival | Die Mitte der Welt,** Stück von Andreas Steinhöfel, mit dem Jugendclub Junges Theater am Schauspiel Wuppertal, Theater am Engelsgarten, 19.30
■**Die zwölf Geschworenen,** Stück von Reginald Rose, TalTon-Theater, 20.00
■**Er nimmt sie an der Hand und führt sie in das Schloss, die anderen folgen,** Stück von Pina Bausch, Öpernhaus, 19.30
■**Junges Theaterfestival | Notruf aus dem Märchenland,** mit der Theater-AG der Grundschule Küllenhahn, Die Börse, 16.30

KABARETT & KLEINKUNST

BOCHUM
■**Thorsten Hitschfel: Jauchzet, frohlocket!,** Zauberkasten, 20.00
DORTMUND
■**Der neue Loriot-Abend,** mit dem Roto-Ensemble, Roto Theater, 19.30
■**John Doyle: Das Leben ist Abenteuer genug,** Wichern, 20.00
■**Lioba Albus: Hitzewallungen,** Cabaret Queue, 19.30
■**Luke Mockridge: Welcome to Luckyland,** Westfalenhallen, 20.00
■**Nektarios Vlachopoulos: Ein ganz klares Jein,** Fritz-Henßler-Haus, 20.00
■**Willkommen bei Günna,** Theater Olpketal, 19.30
DUISBURG
■**Ralf Schmitz: Schmitzeljagd,** Theater am Marientor, 20.00
DÜSSELDORF
■**NightWash Club,** Moderation: Luke Mockridge, Savoy, 20.00
■**Philip Simon: Meisenhorst,** Freizeitstätte Garath, 20.00
■**Sybille Bullatschek: Ich darf das, ich bin Pflägekraft!,** Theateratelier Takelgarn, 20.00
ESSEN
■**Ingo Appelt: Besser ... ist besser!,** Zeche Carl, 20.00
HAGEN
■**René Sydow: Die Bürde des weisen Mannes,** Hasper Hammer, 20.00
HEILIGENHAUS
■**Martin Zingsheim: Kopfkino,** Der Club, 20.00
KÖLN
■**Dara Ó Briain: Voice of Reason,** Tanzbrunnen, 19.30
OBERHAUSEN
■**Comedy & Friends,** Crowded House, 20.15
SCHWERTE
■**Schwerter Kleinkunstwochen | Jan Philipp Zymny: How to Human,** Rohrmeisterei, 19.30

VARIETÉ & SHOW

BOCHUM
■**Klein aber oho!,** Artistik-Show, Varieté Et Cetera, 20.00
DÜSSELDORF
■**Viva Argentina,** Artistik-Show, Roncalli's Apollo Varieté, 20.00
ESSEN
■**Lovely Bastards,** GOP Varieté, 20.00
■**Mamma Mia!,** Musical mit ABBA-Hits, Colosseum, 19.30
HERTEN
■**Femme Fatale Jubiläumsshow,** Travestie, Revuepalast Ruhr, 20.00
OBERHAUSEN
■**Bat out of Hell,** Musical mit den Hits von Meat Loaf, Metronom Theater, 19.30
REMSCHEID
■**All You Need is Cheese,** Musical mit dem Ensemble Phoenix, Teo-Otto-Theater, 19.30

PARTYS

BOCHUM
■**Friday Clubbing,** Prater, 21.00
■**Rammstein Party,** 1st: Musik von Rammstein u. a. / 2nd: 80s, 90s, Charts, Matrix, 22.00
■**Zeche 30 rockt,** Rock, Pop, Wave / auf 2 Floors, Zeche, 22.00
DORTMUND
■**80er/90er Party,** Bierhaus Stade
■**Chapo [Hut ab!],** 1st: Hip-Hop, Dancehall, Moombahton, Latin, World mit Lick Shot, Jazzy D, Carl Bangz / 2nd: Reggaeton, R&B, 90er Hip-Hop mit 2Short, DJ AT-80, Großmarktschänke, 23.00
■**Freitagsgewitter,** Techno, Techhouse mit DJs Andreas Lauber, The M.C., DO-BO Villa, 23.00
■**Inclusia – Die Teilhabe-Party,** Charts, DO-BO Villa, 18.00–23.00
■**Rabenschwarze Nacht,** 1st: Elektro, EBM, Industrial, Futurepop u. a. / 2nd: Gothic, Wave, Minimal, 80er, FZW, 23.00
■**Reggae and Dancehall,** Maquina Loca, 23.00
ESSEN
■**Friday Night,** Alternative, Crossover, Rock, Turock, ca. 23.00 (nach dem Konzert)
■**Rock'n'Roll-Party,** Rockabilly, Rock'n'Roll mit DJ Ingo Kic, Freak Show, 22.00
KÖLN
■**I'm in Love,** mit Gladio, Sebastian Habben, Paul Dege, Gewölbe, 23.30
■**Brigadistaksounds,** Punk, Rock, Ska, Hip-Hop mit Alix, Rolf, Lotta, 21.00
■**Club Night,** House, Funk, R&B, einundfünfzig, 22.00
■**Der Freitag-Party-Wahnsinn,** 1st: Schlager, Ballermann, deutsche Partyhits / 2nd: Charts, House, R&B / 3rd: Schlager, KlapsMühle, 21.00
■**Ehrenfelder Reggae and Dancehall Night,** Club Bahnhof Ehrenfeld, 23.00
■**Loonyland,** mit Will Sparks, Mashd n Kutcher, Oliver Magenta, Bootshaus, 23.00
■**Poplife,** Pop, R&B, Party-Classics, Live Music Hall, 23.00
■**Radio Na Na,** mit Stevinski, Tsunami Club, 23.00
■**Salsa-Party,** in der Eventhalle, Herbrands, 22.00
■**Soul Kitchen,** Funk, Soul, Hip-Hop, R&B, Herbrands, 22.00
■**We're all in this together – Die High School Musical Party,** Yuca, 23.00
OBERHAUSEN
■**Adults Only,** Ü25, Pop, Rock, Dance, Indie, Zentrum Altenberg, 21.00
■**Living Theory Aftershow Party,** Rock, Kulttempel, 23.15

VORTRÄGE & LESUNGEN

DORSTEN
■**Don Camillo und Peppone,** Peter Schütze liest Giovannino Guareschi, Altes Rathaus, 19.30
HERNE
■**Mit dem Rücken zum Meer – Ein sizilianisches Tagebuch,** Lesung mit Andreas Rossmann, Alte Druckerei / Literaturhaus, 19.00
SOLINGEN
■**Die Türme,** Literaturperformance mit Olaf Reitz (Sprecher), Jens Filser (g), Ev. Friedenskirche, 21.15

KIDS

BOCHUM
■**Sommerwiese,** Konzert, mit Stephanie Riemenschneider (Moderation), Tanja Emmerich (Tanz), Ensemble der BoSy, Musikforum, 16.00
DORTMUND
■**Ein Schatz auf der Pirateninsel,** Puppentheater, Musik und Geschichten, Märchenbühne im Haus Rodenberg, 16.00
HAMM
■**Kreise,** Stück mit Marko Werner & Michael Lurse, ab 2 J., Kulturbahnhof (Helios Theater), 10.00
HERNE
■**Tabaluga – oder die Reise zur Vernunft,** Musical, Kulturzentrum, 18.30
RECKLINGHAUSEN
■**Ruhrfestspiele | Jahrmarkt International,** Szenen, Tänze u. a. mit Teilnehmer*innen des Projekts des Bildungszentrums des Handels e.V. / Open Air, Ruhrfestspielhaus, 10.00
■**Streifzug ins All,** Vortrag von Klaus Porr, ab 8 J., Westfälische Volkssternwarte, 16.00

MÄRKTE & MESSEN

BOCHUM
■**Weine vor Freude,** Weinmesse mit Rahmenprogramm, Rotunde, 15.00–22.00
DORTMUND
■**24th Dortmund TattooCon,** Westfalenhallen, 14.00–23.00
WITTEN
■**Nachttrödelmarkt,** WerkStadt, 18.00–22.00

DIES & DAS

BOCHUM
■**Voices and Melodies of Joyce's Ireland,** audiovisuelle Ausschnitte, Musik zu Joyces Dublin, Musisches Zentrum der RUB, 19.30
DORTMUND
■**Whiskey in the Jar,** mit Live-Musik u. a., Kinder- und Jugendtheater, 20.00
DUISBURG
■**Plattenspiel,** Spieleabend, Grammatikoff, 20.00
ESSEN
■**Can You Hear Me Knocking?,** Symposion zum Thema „Klang in der Kunst", Museum Folkwang, ganztägig
HERNE
■**Street Food & Music Festival,** Robert-Brauner-Platz, 16.00
RECKLINGHAUSEN
■**Ruhrfestspiele | Sounds of Europa – So schön klingt Europa!,** Theater, Musik, Texte mit Schüler*innen aus Marinha Grande, Madrid, Rom, Marl, Ruhrfestspielhaus, 15.00
WITTEN
■**Woche der Nachhaltigkeit,** Diskussionsrunden u. a., Universität Witten/Herdecke

SA 25.

KONZERTE

BOCHUM
■**Abramowicz,** Die Trompete
■**Freeway Cash,** Country, Freilichtbühne Wattenscheid, 20.00
■**Klangsphäre – DJ & Space,** DJ-Set in der Sternenkuppel, mit Richard Dorfmeister, Zeiss-Planetarium, 21.00
DORTMUND
■**Cosmo Klein & The Campers,** Funk, Jazz, Support: Farfalla, Truxhof, 18.30
■**The Flaw,** Dark Rock, Blue Notez Club, 20.00
DUISBURG
■**Groove Specials,** Atelier ruhrKUNSTort, 20.00
■**Jo Aldingers Downbeatclub,** Lokal Harmonie, 20.00
DÜSSELDORF
■**Blue Rose New Orleans Jazzband,** Preservation Hall Jazz / im Café Sperrmüll, Trödelmarkt Aachener Platz, 11.30
■**Boys don't cry and girls just want to have fun,** Liederabend von André Kaczmarczyk, Central, 19.30
■**Desasterkids,** Rock, The Tube, 21.00
■**Isao Shinmen,** Park-Kultur, 17.30
■**Ratlord,** Death Metal, AK 47, ca. 20.00
ENNEPETAL
■**Dangerous Kitchen,** Tribute to Frank Zappa / Gemeindesaal, Katholische Kirche Herz Jesu Milspe, 19.30
ESSEN
■**Broken Blessing + Käptn Panda,** Alternative Rock, Punkrock, Südrock, 21.00
■**Burkhard Wegener,** Liedermacher, KUBIG400 Pavillon, 18.30
■**Cyanide Pills,** Punk, Powerpop, Freak Show, 20.00
■**Der Pferd heißt Horst,** Cover, Sailor's Pub, 21.00
■**Intrepid + Eleveta,** Alternative Rock, Pop, Punk, Weststadthalle, 20.00
■**Schöne Frau mit Geld,** Tribute to Ideal, anschließend NDW-Party, Don't Panic, 19.00
■**Talibam!,** Jazzrock, Experimental, Zeche Carl, 20.00
HAGEN
■**Musik im Karree,** mit dem BlasOHRchester der Max-Reger-Musikschule, Sparkassen-Karree, 11.00
■**O'Phrenic + Bel Blair,** im Café K, Kultopia
HALTERN
■**Tangoyim,** Klezmer, jiddische Lieder, Tangos, Lea-Drüppel-Theater, 20.00
HATTINGEN
■**Flötentöne,** mit den Blockflötenensembles Concertino & Scherzando u. a., Stadtmuseum Blankenstein, 17.00
KÖLN
■**Carla Bley Trios,** Jazz, Stadtgarten, 20.00
■**Flor,** Indie (USA), Yuca, 19.00
■**Formosa + New Day Dawn,** Hardrock, Sternhagel, 20.00
■**Julian Bossert Trio,** Salon de Jazz, 20.00
■**KontraSax,** Hochbunker Ehrenfeld, 18.00
■**Mineral,** Support: Delta Sleep, Artheater, 20.00
■**Rockin' The Blues Festival,** Carlswerk Victoria, 19.30
■**Shacke One,** Hip-Hop, Club Bahnhof Ehrenfeld, 19.00 (Einlass)
■**The Barintones,** Soul, Reggae, Pop-Cover, danach Party, Barinton, 23.00
■**The Jancee Pornick Casino,** Rock'n'Roll, Surf, Sonic Ballroom, 21.30
■**Veil Of Light + Hapax,** Cold Wave, Post Punk, Tsunami Club, 20.00 (Einlass)
■**We Hunt Buffalo,** Rock (CDN), MTC, 20.00
MOERS
■**Hörsturz Moers + Eizbrand + Neurotox + Direkt,** Punkrock, Bollwerk 107, 20.00
OBERHAUSEN
■**Grausame Töchter,** Support: Devil-M, Helvete, 20.00
RECKLINGHAUSEN
■**Ruhrfestspiele | Rosani Reis Familientrio,** Jazz, brasilianische Folklore, Sparkasse Vest, 20.30
■**Ruhrfestspiele | Sjaella,** a cappella, internationale Volkslieder, geistliche Musik, Jazz, Pop, Soul, Christuskirche, 20.00
SOLINGEN
■**Klaus „Major" Heuser Band,** Cobra, 20.00
UNNA
■**Yasi Hofer & Band,** Rock, Blues / Kühlschiff, Lindenbrauerei, 20.00
WITTEN
■**Johnny Campbell,** Folk u. a., The Curly Cow, 19.30
WUPPERTAL
■**Barock,** mit Studierenden, Hochschule für Musik und Tanz, 19.30
■**Benefiz für die Wuppertalbewegung,** mit Ralf Kunkel und seiner Gruppe, Die Färberei, 19.30
■**Latin Connection,** Jazz, Soul und Pop, Bandfabrik, 20.00
■**Mayiia,** Singer/Songwriter, Studio Double C, 20.00
■**The Moriartees,** Alleestübchen, 20.00

OPER & KLASSIK

BOCHUM
■**BoSy Concerto 3 – Eine Nacht in Neapel,** Werke von Pergolesi, Leo mit Alicia Amo (Sopran), Mauro Borgioni (Bass), BoSy, Enrico Onofri (v), Musikforum, 20.00
■**Contrabajando,** Werke von Piazzolla, Bochumer Kulturrat e. V., 20.00
DORTMUND
■**Das Land des Lächelns,** Operette von Lehár, Opernhaus, 19.30
■**The Rake's Progress,** konzertante Aufführung der Oper von Strawinsky, mit Cappella Amsterdam, Sofie Asplund, Barbara Hannigan (cond) u. a., Konzerthaus, 19.00
DUISBURG
■**Universalsprache Musik,** mit Klavier-Student*innen, Folkwang-Universität, 19.30
DÜSSELDORF
■**Pique Dame,** Oper von Tschaikowsky, auf Russisch mit deutschen Übertiteln, Opernhaus, 19.30 (Premiere)
■**Schumannfest | Trio Bielow/Klieser/Schuch,** Eröffnungskonzert mit Werke von Brahms u. a., Tonhalle, 20.00
■**Wandelkonzert,** mit der Neuen Düsseldorfer Hofmusik , Schloss Benrath, 20.00
ESSEN
■**Mandolinen & Gitarren,** mit Musikschüler*innen, Folkwang-Musikschule, 16.00
HAGEN
■**Viva Verdi,** Chorszenen aus „Aida", „Nabucco" u. a., Theater, 19.30
KREFELD
■**Pfarrbläser St. Stephan e.V.,** Kulturpunkt Friedenskirche, 17.00
SOLINGEN
■**Die lustigen Weiber von Windsor,** Oper von Nicolai, Theater- und Konzerthaus, 19.30
VELBERT
■**Dvorák: Messe D-Dur,** mit dem Essener Projektchor e.V., St. Michael
WUPPERTAL
■**Sound of the City.Part 3: Wuppertal@night | Nacht Schicht,** für Opernsänger*innen und Clubszene, Marlene, 21.30

TANZ & THEATER

BOCHUM
■**Die Jüdin von Toledo,** Stück nach Feuchtwanger, Schauspielhaus, 19.00
■**Lehrer*innen,** Stück von Björn Bicker, Stadthalle Wattenscheid, 19.00
■**Schöne neue Welt,** Stück nach Aldous Huxley, RottstrTheater, 19.30
DORTMUND
■**10 Jahre TanzFolk,** internationales Tanzfestival, Dietrich-Keuning-Haus, 14.00
■**13 Personen wollen spielen,** Minidramen von Gerhard Rühm, F.K. Waechter, Wolfgang Deichsel u. a., Depot, 20.00
■**Der Vorname,** Komödie von Matthieu Delaporte & Alexandre de la Patellière, Fletch Bizzel, 20.00
■**Im Irrgarten des Wissens,** Stück im gesamten Haus, von Thorleifur Örn Arnarsson & Mikael Torfason, Schauspielhaus, 19.30 (Premiere)
■**The Voice That You Are,** installative Performance mit der Company Christoph Winkler, Baukunstarchiv NRW, 20.30
■**Theodor Fontane – Ein Leben in der Mark Brandenburg,** Schauspiel & Rezitation mit Barbara Kleyboldt & Rüdiger Trappmann, Roto Theater, 19.30
■**Zauberlehrling – Tanzimpressionen zu Zeitgeistern,** Tanztheater Cordula Nolte, 20.00
DÜSSELDORF
■**1+1=3 – Hauptsache Gesund,** Komödie von Jens Hajek & Claudia van Veen, Komödie, 17.00+20.00
■**Bruche mer net, fott domet,** Lustspiel von Ulla Kling mit dem Schnibbeltheater, Bürgerhaus Reisholz, 19.30
■**Cavewoman: Praktische Tipps,** Solostück, Savoy, 20.00
■**Die Leiden des jungen Werther,** Stück von Goethe, ab 14 J., Junges Schauspielhaus, 19.00
■**Die Niere,** Komödie von Stefan Vögel, Theater an der Kö, 20.00
■**Fanny und Alexander,** nach dem Film von Ingmar Bergman, Schauspielhaus, 19.30 (Premiere)
■**Irgendwas mit Menschen,** Stück mit dem Ensemble, Kom(m)ödchen, 20.00
■**Miss Marple ermittelt: Scherz beiseite,** Stück nach Agatha Christie, Theater an der Luegallee, 20.00
■**Sternstunde,** ab 14 J., Marionetten-Theater, 15.00+20.00
■**Claiming Common Spaces II: Kunst & digitales Leben | Trollwut – Ein Diskursmusical,** Performance mit pulk fiktion, ab 14 J., FFT Kammerspiele, 15.00
ESSEN
■**Alles was sie wollen,** Komödie von Matthieu Delaporte & Alexandre de la Patellière, Theater im Rathaus, 16.00
■**Benefiz,** Stück mit dem Rü-Bühne-Ensemble, Rü-Bühne, 20.00
■**Ex Machina,** Stück von Alex Garland, Theater Essen-Süd, 19.30
■**Gänsehaut,** Stück von Peter Colley, Das Kleine Theater, 20.00
■**Geiz ist geil,** Komödie nach Molière, Theater Courage, 20.00
■**Rock around Barock,** Ballett von Ben Van Cauwenbergh, Aalto-Theater, 19.00
GELSENKIRCHEN
■**Ein Sommernachtstraum,** Ballett von Bridget Breiner, Musiktheater im Revier, 19.30
HAGEN
■**Der eingebildete Kranke,** Komödie von Molière, Hasper Hammer, 20.00
HERNE
■**Ronaldo und Julia,** Komödie von Sigi Domke, Mondpalast, 20.00
KREFELD
■**Das Recht auf Faulheit,** Stück von Paul Lefargue, Theater Hintenlinks, 19.30

■**Ich gebe dem Oberst die Verantwortung zurück,** Auszüge aus Wolfgang Borcherts „Draußen vor der Tür", Theater Hintenlinks, 19.30

MARL

■**Ruhrfestspiele | inTarsi,** Artistik mit Compañia de Circo eia, Theater, 15.00

MÜLHEIM

■**Stücke | Der Westen,** Stück von Konstantin Küspert, mit dem ETA Hoffmann Theater Bamberg, Stadthalle, 19.30

■**Intergalactic Update Desaster,** Live-Hörspiel mit Selbermachen 55+, Ringlokschuppen, 20.00

NEUSS

■**Polymeer – Eine apokalyptische Utopie,** Stück nach Alexandra Klobouk, mit den Theaterkindern des RLT, Rheinisches Landestheater, 17.00

OBERHAUSEN

■**Ein Sommernachtstraum,** nach William Shakespeare, Theater, 19.30

■**Schaffen,** von und mit Technocandy, Theater, 19.30

RECKLINGHAUSEN

■**Ruhrfestspiele | Istanbul,** Sezen-Aksu-Liederabend von Selen Kara, Torsten Kindermann, Akin E. Sipal, Bürgerhaus Süd, 19.00

■**Ruhrfestspiele | Perhaps, Perhaps ... Quizás,** Physical Theatre, Clownerie von/mit Gabriela Muñoz, Ruhrfestspielhaus, 18.00

■**Ruhrfestspiele | Wer hat Angst vor Virginia Woolf?,** Stück von Edward Albee, mit dem Deutschen Schauspielhaus Hamburg, Ruhrfestspielhaus, 20.00

WUPPERTAL

■**Die zwölf Geschworenen,** Stück von Reginald Rose, TalTon-Theater, 20.00

■**Junges Theaterfestival | du bist neu, ich bin neu, die sind neu, das ist neu + Krieger und Kaiserinnen,** Tanzprojekt der Wuppertaler Werkstatt und junges börsenensemble, Die Börse, 17.00

■**Er nimmt sie an der Hand und führt sie in das Schloss, die anderen folgen,** Stück von Pina Bausch, Opernhaus, 19.30

■**Richard III,** Stück von Shakespeare, Theater am Engelsgarten, 19.30

KABARETT & KLEINKUNST

BOCHUM

■**Frank Fischer: Meschugge,** Zauberkasten, 20.00

DORTMUND

■**Tabula Rasa,** Theater Olpketal, 19.00

DÜSSELDORF

■**Die LutherRatten: AllGott-Rhythmus, dem ich traue,** Gemeindesaal der Ev. Lutherkirchengemeinde, 19.30

■**Kerstin Luhr: Ich bin dann mal fett!,** Theateratelier Takelgarn, 20.00

■**Manes Meckenstock: Lott jonn,** Weinhaus Tante Anna, 20.00

GELSENKIRCHEN

■**Night Wash,** mit Martina Schönherr, Sertac Mutlu, Der Storb, Tutty Tran, Moderation: Martin Sierp, Kaue, 20.00

HATTINGEN

■**Rüdiger Hoffmann: Ja, hallo erstmal!,** Kleine Affäre Galerie & Salon, 19.00

OBERHAUSEN

■**Ingo Appelt: Besser ist besser,** Ebertbad, 20.00

■**Paul Panzer: Glücksritter ... vom Pech verfolgt!,** König-Pilsener-Arena, 20.00

RECKLINGHAUSEN

■**Ruhrfestspiele | Wilfried Schmickler: Kein Zurück,** Ruhrfestspielhaus, 21.00

REMSCHEID

■**Sybille Bullatschek: Ich bin Pflegekraft, ich darf das,** Rotationstheater, 20.00

WERMELSKIRCHEN

■**Frizzles: SpontanTheater mit allen Mitteln,** Kattwinkelsche Fabrik, 20.00

WUPPERTAL

■**Manuel Wolff: Folgendes,** Comedy, Kontakthof, 20.00

VARIETÉ & SHOW

BOCHUM

■**Klein aber oho!,** Artistik-Show, Varieté Et Cetera, 20.00

DORTMUND

■**Ring of Fire – Johnny Cash,** mit Christoph Nitz & Katja Kutz, Hansa Theater – Luna, 19.30

ESSEN

■**Die Mampen,** Musikrevue mit Weltmusik & Jazz, Katakomben-Theater, 20.00

■**Lovely Bastards,** GOP Varieté, 18.00+21.15

■**Mamma Mia!,** Musical mit ABBA-Hits, Colosseum, 14.30+19.00

HERTEN

■**Femme Fatale Jubiläumsshow,** Travestie, Revuepalast Ruhr, 20.00

LEVERKUSEN

■**Stepptanz & Magie,** mit Marie-Christin Zeisset & Marc Weide, Bayer Erholungshaus, 19.30

OBERHAUSEN

■**Bat out of Hell,** Musical mit den Hits von Meat Loaf, Metronom Theater, 14.30+19.00

PARTYS

BOCHUM

■**80er Dance Night,** Indie, Pop mit DJ Klaus Märkert / Studio 108, Bahnhof Langendreer, 22.00

■**90s Riot,** Rock, Alternative, Die Trompete, 23.00

■**Back to the 80s Vol. 2,** Thema: Queen, Matrix, 22.00

■**Ladies Night,** 1st: House, Charts / 2nd: Black Music, ab 16 J., Zeche, 22.30

■**Nightlife & Cocktails,** Prater, 21.00

■**Oldies Night,** mit DJ Wolli Chicken, Bahnhof Langendreer, 21.00

DORTMUND

■**Discofox,** Fox, 20.00

■**Just Thirty Party,** mit DJ Doni, Bierhaus Stade

■**Maquinas Finest,** Reggae, Dancehall, African Music, Maquina Loca, 23.00

■**Rock It!,** 1st: 90er Rock, Alternative, Rock Classics mit Rockkärr, Bjoern Stuntcat / 2nd: Hard & Heavy mit DJ Hamsti Bamsti, Großmarktschänke, 23.00

■**Subport,** Drum & Bass mit DJ Dash, Herr Walter, 23.00

■**The Techno Family,** Techno, Techhouse mit DJs T.I.M., Seek, DO-BO Villa, 23.00

■**Walter tanzt,** querbeet, Herr Walter, 20.00

DUISBURG

■**Burn the City,** Independent Supreme Club, Djäzz, 23.00

ESSEN

■**Crossing All Over,** Alternative, Crossover, Rock, Metal mit DJs Dirk & Stephan, Turock, ca. 23.00 (nach dem Konzert)

■**DJ Basti Fantasti,** Punk, Powerpop, Freak Show, 22.00

■**Metalmania,** Turock, 23.00

KÖLN

■**90s No Limit,** Wartesaal am Dom, 22.00

■**Attaque Surprise,** New Wave, Post Punk, Minimal, Synth, Indiepop, Tsunami Club, 23.00

■**Blue Shell wird 40,** Blue Shell, 20.00

■**Bolingo,** Afrohouse, Afrobeats, Soukous, Makossa, Hiphop, Dancehall, Yuca, 23.00

■**Börsen Crash,** 1st: Schlager, Ballermann, deutsche Partyhits / 2nd: Charts, House, R&B / 3rd: Schlager, KlapsMühle, 21.00

■**Club Night,** House, Funk, R&B, einundfünfzig, 22.00

■**Ehrenfeld Hopping | Don't Tell Dad,** Hip-Hop, Disco, Classic Rock, 60er–80er / auf 2 Floors, Club Bahnhof Ehrenfeld, 23.00

■**EBM Day For You,** Luxor, 23.00

■**Klubnacht,** mit Ata, Damiano von Erckert, Gewölbe, 23.30

■**Kreuz & Quer,** Dance Classics, Charts, Rock, Pop, Herbrands, 22.00

■**Partymonium,** Hair Metal, Classic Metal, Live Music Hall, 23.00

OBERHAUSEN

■**Depeche Mode & Elektro Night,** Synthiepop, EBM, 80s, Wave, Kulttempel, 22.00

■**Disconaut,** Pop, Charts, Soul, Zentrum Altenberg, 22.00

■**Octa,** Techno, UK Dub, Grime, Bass, HipHop, Druckluft, 23.00

RECKLINGHAUSEN

■**Ballermannparty,** Boente, 21.00

SOEST

■**20 JahreZappelparty,** Alter Schlachthof, 21.00

UNNA

■**Ü30-Party,** Charts, Partyhits, Club-Classics der 90er & 2000er / Kühlschiff, Lindenbrauerei, 23.00

WITTEN

■**80er-Party,** WerkStadt, 22.00

WUPPERTAL

■**10 Jahre Trash Clash,** 90er, Eurodance, Hip-Hop, Dancehall / auf 2 Floors, U-Club, 23.00

VORTRÄGE & LESUNGEN

DÜSSELDORF

■**Musik im Gespräch!,** mit Dr. Hartwig Frankenberg, Gast: Julia Polziehn, Zentralbibliothek, 20.00

■**Verlängerte RotZeit,** kleinste Satiren, Gedichte und Erzählungen von Barbara Ming, Bücherei Gerresheim, 16.00

GEVELSBERG

■**SlamEN,** Poetry Slam, Filmriss Kino, 19.30

OBERHAUSEN

■**Warum leben wir in dieser Stadt?,** Gespräch mit Lara Schumann und Gästen, Ludwiggalerie, Schloss Oberhausen, 15.00–18.00

RECKLINGHAUSEN

■**Ruhrfestspiele | Louis Begley,** im Gespräch mit Denis Scheck, Ruhrfestspielhaus, 16.00

WUPPERTAL

■**Die Türme,** Literaturperformance mit Olaf Reitz (Sprecher), Harald Eller (Daxophon), St. Mariä Empfängnis, 21.15

KIDS

DORTMUND

■**3. Babykonzert – E. T. A. Hoffmann: Sinfonie Es-Dur,** mit Justus Thorau (cond), Orchesterzentrum NRW, 10.30

ESSEN

■**Drei Farben,** Performance mit Christiane Holtschulte, Manuel Loos, Jasper Schmitz, ab 2 J. / Heldenbar, Schauspiel, 15.00

■**Kinderflohmarkt,** Wichernhaus, 11.00–15.00

■**Stromer,** Theater, ab 6 J. / Casa, Schauspiel, 16.00

OBERHAUSEN

■**Hier kommt keiner durch,** Theater, ab 4 J., Theater, 10.00

RECKLINGHAUSEN

■**Ruhrfestspiele | Die Seele reist und klingt,** Mitmachkonzert mit Vocalensemble Sjaella, ab 5 J., Christuskirche, 11.00–01.45

■**Ruhrfestspiele | Jahrmarkt International,** Szenen, Tänze u. a. mit Teilnehmer*innen des Projekts des Bildungszentrums des Handels e.V. / Open Air, Ruhrfestspielhaus, 10.00

■**Kinder-Aktions-Sommerfest,** Hüpfburgen, Malwettbewerbe, Schminken u. a., Rathausplatz, 11.00

SCHWERTE

■**Aladin und die Wunderlampe,** Stück von Stefan Schroeder, Theater am Fluss, 16.00

SOLINGEN

■**Kindermal- und Klangfest,** ab 4 J., Theater- und Konzerthaus, 10.00

MÄRKTE & MESSEN

BOCHUM

■**Weine vor Freude,** Weinmesse mit Rahmenprogramm, Rotunde, 14.00–21.00

DORTMUND

■**24th Dortmund TattooCon,** Westfalenhallen, 11.00–23.00

■**Auf in die Welt,** Messe für Schüleraustausch, High School, Internate, Privatschulen, Gap Year, Sprachreisen, Au Pair u. a., PGS Privatgymnasium Stadtkrone, 10.00–16.00

■**Kameraboerse Dortmund,** Stadtwerke, 10.00–17.00

DUISBURG

■**Hafentrödel,** Mühlenweide, 08.00–18.00

DÜSSELDORF

■**Trödel- und Antikmarkt,** Trödelmarkt Aachener Platz, 06.00–16.00

DIES & DAS

DÜSSELDORF

■**Japan-Tag,** großes Kultur- und Begegnungsfest mit Gesang, Tanz, Musik, Kampfkunst, Gastronomie, Mitmachaktionen, Manga-Wettbewerb u. v. m., anschließend japanisches Höhenfeuerwerk (ca. 23.00), Innenstadt, ab 17.30

ESSEN

■**Der schmutzige Mensch,** Kunstperformance, Museum Folkwang, 13.00–17.00

HERNE

■**Open Stage,** offene Bühne für junge Kunst, Flottmann-Hallen, 20.00

■**Street Food & Music Festival,** Robert-Brauner-Platz

KÖLN

■**Beer Pong Night XXL,** Live Music Hall, 14.00–23.00

RECKLINGHAUSEN

■**Ruhr Treff,** Old- & Youngtimer-Markt, Vestlandhalle, 08.00–17.00

WUPPERTAL

■**The Ballad of Now,** Liveperformance zur Ausstellung ICONIC, Galerie Kunstkomplex, 16.00–22.00

SO 26.

KONZERTE

BOCHUM

■**Axel Zebeck Band,** Pfingstblume-Café, 15.00

■**Liffey Looms,** Folk, Freilichtbühne Wattenscheid, 11.00

■**Speak Easy Xtended,** zeitgenössischer Jazz & Impro, Kunstmuseum, 20.00

■**Tom Gaebel,** Pop, Crooning, Christuskirche, 20.00

DORTMUND

■**Fil Bo Riva,** Folklore, Indiepop, FZW, 20.00

DUISBURG

■**Trionova,** Steinbruch, 20.00

DÜSSELDORF

■**Searching for William,** mit Christian Friedel und Woods of Birnam, Schauspielhaus, 19.00

■**WestcoastJAZZ,** Session mit Gregory Gaynair u. a., Destille, 20.00

ESSEN

■**Brujiera,** Extreme Metal, Support: Venomous Concept + Aggression + Sangre, Turock, 19.30

■**Junges Blasorchester Burscheid,** Alte Synagoge, 17.00

■**The King's Parade,** Weststadthalle, 20.00

HALTERN

■**Vokalensemble Unique,** Lea-Drüppel-Theater, 17.00

HATTINGEN

■**Quodlibet,** Folklore u. a., Seniorenzentrum St. Mauritius, 16.00

KÖLN

■**Cyanide Pills + The Quasimodo,** Punkrock, Sonic Ballroom, 21.00

■**DGM + Tomorrow's Eve,** Progressive Metal, MTC, 20.00

■**Internationales Folklorefest,** Tanzbrunnen, 11.00

■**Jaimi Faulkner,** Kantine, 20.00

■**Mörk,** Soul, Jazz, Artheater, 20.00

■**Talibam!,** Jazz mit Silke Eberhard & Nikolaus Neuser, Stadtgarten, 18.00

■**Tonwerkstatt,** Salon de Jazz

■**Tonwerkstatt,** mit Moritz von Kleist, Salon de Jazz, 20.00

LEVERKUSEN

■**The Klezmer Tunes,** Bayer Erholungshaus, 11.00

MOERS

■**Kol Colé,** Klezmer, Ev. Dorfkirche Repelen, 17.00

OBERHAUSEN

■**DJ BoBo,** König-Pilsener-Arena, 19.00

WUPPERTAL

■**Familien-Musikfest,** mit dem Sinfonieorchester Wuppertal und der Bergischen Musikschule, Historische Stadthalle, 11.00

■**Hollywood auf dem Johannisberg,** Meisterwerke der Filmmusik, Historische Stadthalle, 19.00

OPER & KLASSIK

BOCHUM

■**BoSy Quartett 5,** Werke von Mozart, Schnittke, Schubert mit Stephanie Himstedt (v), Marko Genero (va), Christof Kepser (vc), Suye Shao (kb), James Maddox (p), Musikforum, 18.00

DORTMUND

■**Echnaton,** Oper von Philip Glass, Opernhaus, 18.00

■**Klangvokal | Vocalconsort Berlin,** Alte Musik, St. Marienkirche, 19.30

■**WDR Sinfonieorchester Köln & Marek Janowski,** Werke von Beethoven, Konzerthaus, 16.00

DUISBURG

■**Die Walküre,** Oper von Wagner, Theater, 17.00

DÜSSELDORF

■**Ehring gehts ins Konzert,** mit den D'dorfer Symphonikern & Solisten, Werke von Clara Schumann u. a., Tonhalle, 16.30

■**Schumannfest | Ensembles der Clara Schumann Musikschule,** mit dem Kammerorchester „La Chacone", Werke von Schubert u. a., Tonhalle, 11.00

■**Roméo et Juliette,** Oper von Gounod, auf Französisch mit deutschen Übertiteln, ab 14 J., Opernhaus, 18.30

ESSEN

■**Dvorák: Messe D-Dur,** mit dem Essener Projektchor e.V., Reformationskirche

GELSENKIRCHEN

■**4. Sonntagskonzert – Mozart feat. „Uwaga!",** Werke von Mozart, Bach neu interpretiert von Uwaga!, Hans-Sachs-Haus, 11.15

■**Das Rheingold,** Oper von Wagner, Musiktheater im Revier, 15.00

HAGEN

■**Tristan und Isolde,** Oper von Wagner / Großes Haus, Theater, 15.00

METTMANN

■**Hoffmanns Erzählungen,** Operette von Offenbach mit Franziska Dannheim & Jeong-Min Kim, Kulturvilla, 19.00

REMSCHEID

■**3. Kammerkonzert – Reise in den Norden,** Werke von Bengtsson, Langgaard, Sibelius, Grieg mit Rina Yamada (v), Shino Nakai (v), Johanna Seffen (va), Thomas Grote (vc), Teo-Otto-Theater, 11.00

■**Musik am Sonntagvormittag – Reise in den Norden,** Werke von Bengtsson, Langgaard, Sibelius, Grieg mit Rina Yamada (v), Shino Nakai (v), Johanna Seffen (va), Thomas Grote (vc), Teo-Otto-Theater, 11.00

SOLINGEN

■**4. Orgelkonzert,** Orgelimprovisation zur Stummfilmkomödie „Der Kameramann" von Edward Sedgwick, mit Wilfried Kaets, Theater- und Konzerthaus, 18.00

TANZ & THEATER

BOCHUM

■**Lehrer*innen,** Stück von Björn Bicker, Stadthalle Wattenscheid, 18.00

■**Leonce und Lena,** Stück von Büchner, Zeche 1, 19.00 (Premiere)

■**Orest in Mossul,** Stück von Milo Rau, nach Aischylos / Kammerspiele, Schauspielhaus, 17.00

■**Sprung in der Schüssel,** Krimikomödie mit dem Theater 8 Frauen, Thealozzi, 20.00

DORTMUND

■**13 Personen wollen spielen,** Minidramen von Gerhard Rühm, F.K. Waechter, Wolfgang Deichsel u. a., Depot, 18.00

■**Mascha Kaléko – Ein Leben im Exil,** Rezitation mit Barbara Kleyboldt, Roto Theater, 18.00

■**Orlando,** Stück nach Virginia Woolf von Laura N. Junghanns / Studio, Schauspielhaus, 18.00

■**Wertvoll – am besten bist du als du selbst,** Stück von Johanna Weißert & Klaus Fehling, ab 13 J., Kinder- und Jugendtheater, 18.00

DÜSSELDORF

■**1+1=3 – Hauptsache Gesund,** Komödie von Jens Hajek & Claudia van Veen, Komödie, 18.00

■**Bruche mer net, fott domet,** Lustspiel von Ulla Kling mit dem Schnibbeltheater, Bürgerhaus Reisholz, 19.30

■**Die Niere,** Komödie von Stefan Vögel, Theater an der Kö, 18.00

■**Irgendwas mit Menschen,** Stück mit dem Ensemble, Kom(m)ödchen, 18.00

■**Miss Marple ermittelt: Scherz beiseite,** Stück nach Agatha Christie, Theater an der Luegallee, 15.00

■**Perfect Family,** Stück von Hannah Biedermann, Central, 18.30

■**Sternstunde,** ab 14 J., Marionetten-Theater, 17.00

ESSEN

■**Alles was sie wollen,** Komödie von Matthieu Delaporte & Alexandre de la Patellière, Theater im Rathaus, 11.30

■**Benefiz,** Stück mit dem Rü-Bühne-Ensemble, Rü-Bühne, 18.00

■**Der Ring an einem Abend,** Musiktheater nach Wagner, mit Texten von Vicco von Bülow, Aalto-Theater, 18.00

■**Ex Machina,** Stück von Alex Garland, Theater Essen-Süd, 19.30

■**Freunde der italienischen Oper,** Komödie von Sigi Domke / Theater Freudenhaus, Grend, 17.00

■**Macbeth,** Stück von Shakespeare, mit dem Literaturkurs Englisch, Gymnasium an der Wolfskuhle, 16.00

■**Top Dogs,** Stück von Urs Widmer, Katakomben-Theater, 19.00

HAGEN

■**Der eingebildete Kranke,** Komödie von Molière, Hasper Hammer, 18.00

HERNE

■**Ronaldo und Julia,** Komödie von Sigi Domke, Mondpalast, 17.00

MARL

■**Ruhrfestspiele | inTarsi,** Artistik mit Compañia de Circo eia, Theater, 15.00

MOERS

■**Der Ring – Rheingold im Königssee,** Stück nach Wagner, Wallzentrum, 18.00

NEUSS

■**Der Kirschgarten,** Komödie von Anton Tschechow, Rheinisches Landestheater, 14.00

■**Polymeer – Eine apokalyptische Utopie,** Stück nach Alexandra Klobouk, mit den Theaterkindern des RLT, Rheinisches Landestheater, 15.00

RECKLINGHAUSEN

■**Ruhrfestspiele | Istanbul,** Sezen-Aksu-Liederabend von Selen Kara, Torsten Kindermann, Akin E. Sipal, Bürgerhaus Süd, 19.00

■**Ruhrfestspiele | Perhaps, Perhaps ... Quizás,** Physical Theatre, Clownerie von/mit Gabriela Muñoz, Ruhrfestspielhaus, 20.00

■**Ruhrfestspiele | Raven,** Akrobatik mit Still Hungry, Halle König Ludwig 1/2, 17.00

WUPPERTAL

■**Die Wunderübung,** Komödie von Daniel Glattauer, TalTon-Theater, 18.00

■**Er nimmt sie an der Hand und führt sie in das Schloss, die anderen folgen,** Stück von Pina Bausch, Opernhaus, 19.30

■**Richard III,** Stück von Shakespeare, Theater am Engelsgarten, 18.00

KABARETT & KLEINKUNST

BOCHUM

■**Jason Bartsch,** Bahnhof Langendreer, 19.00

DÜSSELDORF

■**Michl Müller: Müller… nicht Shakespeare!,** Savoy, 19.00

■**Simon Stäblein: Heul doch!,** zakk, 20.00

ESSEN

■**Der Storb: Radioaktiv,** Zeche Carl, 20.00

SCHWERTE

■**Schwerter Kleinkunstwochen | Ingo Oschmann: Schönen Gruß, ich komm zu Fuß,** Sparkasse, 19.00

VARIETÉ & SHOW

BOCHUM

■**Klein aber oho!,** Artistik-Show, Varieté Et Cetera, 19.00

DÜSSELDORF

■**Viva Argentina,** Artistik-Show, Roncalli's Apollo Varieté, 14.00+18.00

ESSEN

■**Lovely Bastards,** GOP Varieté, 14.00+18.00

■**Mamma Mia!,** Musical mit ABBA-Hits, Colosseum, 14.00+18.30

LEVERKUSEN

■**Stepptanz & Magie,** mit Marie-Christin Zeisset & Marc Weide, Bayer Erholungshaus, 18.00

OBERHAUSEN

■**Bat out of Hell,** Musical mit den Hits von Meat Loaf, Metronom Theater, 14.00

PARTYS

DORTMUND

■**Deep Dive,** Chill, House mit P.M.FM, Herr Walter, 15.30

OBERHAUSEN

■**Dimanche Noir,** Dark, Alternative, Elektro, Kulttempel, 19.00

VORTRÄGE & LESUNGEN

BOCHUM

■**Kaffee und Zigaretten,** Lesung mit Ferdinand von Schirach, Schauspielhaus, 19.00

MÜLHEIM

■**Jedem Anfang wohnt ein Zauber inne,** mit Anja Bilabel liest Erzählungen, Kurzprosa & Lyrik von Hesse, musikalische Begleitung: Marchela Margaritova-Duhneva (fl), Kloster Saarn, 16.00

RECKLINGHAUSEN

■**Ruhrfestspiele | Reden mit …,** Gespräch mit Roberto Ciulli & Helmut Schäfer, Ruhrfestspielhaus, 16.00

■**Ruhrfestspiele | Reportagen Live – Der Araber vor der Kita,** Vortrag von Susanne Donner, Ruhrfestspielhaus, 15.00

KIDS

BOCHUM

■**Hallo Kinder!,** interaktiver Theaternachmittag, Thema: Märchenbraut, Thealozzi, 16.00

DORTMUND

■**Ein Schatz auf der Pateninsel,** Puppentheater, Musik und Geschichten, Märchenbühne im Haus Rodenberg, 15.00

■**Emil und die Detektive,** Einpersonenstück von Bettina Zobel nach Kästner, ab 8 J., Kinder- und Jugendtheater, 16.00

■**Ente, Tod und Tulpe,** Stück von Nora Dirisamer nach Wolf Erlbruch, mit dem Jungen Ensemble Kulturbrigaden, ab 5 J., Fletch Bizzel, 11.00

■**Kasper und die Zauberglocke,** Handpuppenspiel mit Hohnsteiner Figuren, ab 3 J., Nostalgisches Puppentheater im Westfalenpark, 14.00

DUISBURG

■**An der Arche um acht,** Theater, ab 8 J., Kom'ma, 15.00

ESSEN

■**Tuvalu darf nicht untergehen!,** Theater, ab 5 J., Zeche Carl, 11.00

GEVELSBERG

■**Der Zauberer von Oz,** mit Papperlapupp Figurentheater, Filmriss Kino, 11.00

HAGEN

■**Der fliegende Koffer,** Stück von Anja Schöne nach Hans Christian Andersen, ab 2 J. / Lutz, Theater, 11.00

HAMM

■**Kreise,** Stück mit Marko Werner & Michael Lurse, ab 2 J., Kulturbahnhof (Helios Theater), 15.00

LEVERKUSEN

■**Peter und der Wolf,** musikalisches Märchen von Prokofjew, mit Milena Cestao, Michael Porr (org) + „Einführung in die faszinierende Klangwelt der Orgel", ab 6 J., Bielertkirche, 15.00

OBERHAUSEN

■**Hier kommt keiner durch,** Theater, ab 4 J., Theater, 16.00

RECKLINGHAUSEN

■**Ruhrfestspiele | Fred und Anabel,** Figurentheater nach Lena Hesse, ab 3 J., Ruhrfestspielhaus, 16.00

■**Ruhrfestspiele | Jahrmarkt International,** Szenen, Tänze u. a. mit Teilnehmer*innen des Projekts des Bildungszentrums des Handels e.V. / Open Air, Ruhrfestspielhaus, 10.00

SCHWERTE

■**Aladin und die Wunderlampe,** Stück von Stefan Schroeder, Theater am Fluss, 16.00

WUPPERTAL

■**4. Familienkonzert,** Peter Tschaikowsky, ab 6 J., Historische Stadthalle, 11.00

MÄRKTE & MESSEN

DORTMUND

■**24th Dortmund TattooCon,** Westfalenhallen, 11.00–21.00

DUISBURG

■**Hafentrödel,** Mühlenweide, 11.00–18.00

DÜSSELDORF

■**Weiberkram,** Ergo Ipsum, 11.00–17.00

DIES & DAS

DÜSSELDORF

■**Bowling Brunch,** Bowling World, ab 10.00

ESSEN

■**Der schmutzige Mensch,** Kunstperformance, Museum Folkwang, 13.00–17.00

■**Tanzcafé,** Zeche Carl, 14.30–18.00

HERNE

■**Street Food & Music Festival,** Robert-Brauner-Platz

MÜLHEIM

■**Garden Groove,** DJ Picknick, Ringlokschuppen, 12.00

WITTEN

■**Musikschultag,** Haus Witten, 14.00

WUPPERTAL

■**Lilian Muscutt & The Roan River Project „Flussrauschen",** Lesung mit Musik, Kontakthof, 19.00

Das Außengelände des Altenberg-Geländes in Oberhausen wird am 10.5. zum Dorado der Literatur-Freunde. Bei der Neuauflage des „Buchgestöbers", dem Festival des guten Buchs, gibt's nicht nur viel schönes Papier für schlanke Preise, sondern auch ein üppiges Rahmenprogramm mit Workshops, Lesungen und Kinderspaß.

© freddie marriage on Unsplash

Das Theater am Engelsgarten in Wuppertal zeigt am 29.5. „Blick zurück im Zorn", eine Inszenierung Mirjam Loibls von John Osbornes Stoff „Look Back in Anger". Es geht um Klasse, Chancenlosigkeit, Zorn und zwischenmenschliche Beziehungen.

© Uwe Schinkel

Auf dem Programmzettel des diesjährigen Westparkfests in Dortmund stehen u. a. ne große Ska-Sause mit Livebands (30.+31.5.) und der beliebte Trödelmarkt (2.6.).

Foto: six4media

Fjodor Dostojewskis berühmter Kriminalroman „Schuld und Sühne" ist am 17.5. (19.30h) im Theater Oberhausen als Schauspiel innerhalb einer theatralen Filminstallation zu sehen. Die Regie der Inszenierung führt Bert Zander.

© Isabel Machado Rios

„Bäumchen wechsel dich“ heißt es, wenn am 29.5. zehn Dortmunder Clubs und sieben Kneipen zum illustren Partyhüpfen laden. Im Weinkeller pumpen 90s Hits, im Silent Sinner Indie und im JunkYard lokale Rockbands und die Elektroacts Juliet Sikora und P.A.C.O.

Juliet Sikora © Melih Akyazillar / Meertasa.de

„Rita wills wissen“ ist im Theater im Rathaus Essen vom 27.5. bis 2.6. zu sehen. In der Komödie von Willy Russell begleiten die Zuschauer ein ungewöhnliches Paar: Rita, die wissbegierige Friseurin und den frustrierten Literaturprofessor Frank.

© Dennis Häntzschel

BOCHUM Veranstaltungen

PROGRAMMAUSZUG

12.05.2019 | 11:00 Uhr |
Fahrradsommer der Industriekultur

18.+19.06.2019 | 20:00 Uhr |
DEAD CAN DANCE

12.05.2019 | 15:00 Uhr |
Saisoneröffnung Freilichtbühne Wattenscheid

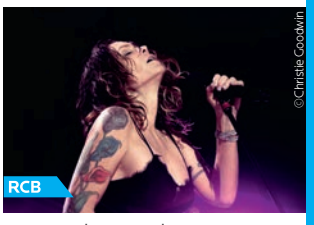

01.07.2019 | 20:00 Uhr |
An Evening with...BETH HART

18.05.2019 | 20:00 Uhr |
Das 80er Festival

14.10.2019 | 20:00 Uhr |
Machine Head

08.06.2019 | 20:00 Uhr |
Erste Allgemeine Verunsicherung

09.11.2019 |
DM Rock `n `Roll & Boogie Woogie Formationen

RCB
19.05.2019 | 19:00 Uhr | Massachusetts – Das BEE GEES Musical

FBW
25.05.2019 | 20:00 Uhr | FreilichtSession mit Freeway Cash

FBW
26.05.2019 | 11:00 Uhr | Matinée im Biergarten mit Liffey Looms

FBW
12.07.2019 | 19:00 Uhr |
Bukahara

RCB
18.10.2019 | 20:00 Uhr |
Eloy de Jong

RCB
19.10.2019 | 20:00 Uhr |
One Night of Queen

RCB
20.10.2019 | 18:00 Uhr |
Biyon Kattilathu

RCB
23.11.2019 | 20:00 Uhr |
Herbert Knebels Affentheater

RCB
24.11.2019 | 20:00 Uhr |
Sebastian Fitzek live in Concert

RCB
26.11.2019 | 20:00 Uhr |
One Night of Tina

RCB
01.12.2019 | 20:00 Uhr |
The National

RCB
06.12.2019 | 20:00 Uhr |
Midge Ure & Band Electronica

RCB
14.12.2019 | 20:00 Uhr |
Dieter Nuhr

RCB
26.12.2019 | 19:00 Uhr |
Eisheilige Nacht 2019

Veranstaltungsorte: **RCB** - RuhrCongress Bochum · **JHH** - Jahrhunderthalle Bochum
SHW - Stadthalle Wattenscheid · **FBW** - Freilichtbühne Wattenscheid

Weitere Infos/Veranstaltungen unter www.bochum-veranstaltungen.de

MO 27.

KONZERTE

BOCHUM
■**Deep Blue Something,** Zeche, 20.00
DORTMUND
■**Monday Night Session,** mit Opener Band und offener Jazz-Jam-Session, domicil, 20.00
DÜSSELDORF
■**Florian Christl,** Neo-Klassik, Modern Pop, zakk, 20.30
ESSEN
■**Timm Beckmanns Liga der außergewöhnlichen Musiker,** Musikkabarett, Zeche Carl, 20.00
GELSENKIRCHEN
■**Rammstein,** Veltins-Arena, 19.30
KÖLN
■**Delusional Mind,** Jazz, Loft, 20.30
■**Fil Bo Riva,** Folk, Soul (I), Gloria, 20.00
■**Hammond Organ Grooves,** Salon de Jazz, 20.00
■**Jules Ahoi,** Folk, Yuca, 19.00 (Einlass)
■**Kneebody,** Jazz, Stadtgarten, 20.00
■**The Nude Party,** Garage Rock, Blue Shell, 21.00
RECKLINGHAUSEN
■**Bläsertage der Musikschule,** mit Solo-Auftritten und Ensembles, Freiherr-vom-Stein-Gymnasium
■**Jerry Leger & The Situation,** Roots Rock, Folkrock, Country, Tom Tornados Wohnzimmer, 20.00
SOLINGEN
■**Attic Ted,** Cobra, 20.00

OPER & KLASSIK

DORTMUND
■**3. Konzert Wiener Klassik – Berlin,** Werke von E. T. A. Hoffmann, Cherubini, Mendelssohn, mit den Dortmunder Philharmonikern, Timothy Chooi (v), Konzerthaus, 19.00
DUISBURG
■**Klassenabend,** Werke von Mozart, mit Klavier-Student*innen, Folkwang-Universität, 19.30
DÜSSELDORF
■**Schumannfest | Eliot Quartett,** mit Werke von Adès u. a., Tonhalle, 20.00
WUPPERTAL
■**Kontrabassabend,** mit Studierenden, Hochschule für Musik und Tanz, 19.30

TANZ & THEATER

BOCHUM
■**2069 – Das Ende der Anderen,** Stück von Julia Wissert / Kammerspiele, Schauspielhaus, 19.00
■**Leonce und Lena,** Stück von Büchner, Zeche 1, 19.30
DÜSSELDORF
■**Café Eden | Die Theatersoap,** Folge 3 mit Thiemo Hackel und Ensemble, Schauspielhaus, 19.00
■**Eva und Adam,** Stück von Juliane Hendes & Christof Seeger-Zurmühlen, Central, 20.00
■**Hamlet,** Stück von Shakespeare, Schauspielhaus, 18.30
■**Claiming Common Spaces II: Kunst & digitales Leben | Trollwut – Ein Diskursmusical,** Performance mit pulk fiktion, ab 14 J., FFT Kammerspiele, 10.00
MÜLHEIM
■**Stücke | Die Abweichungen,** Stück von Clemens J. Setz, mit Schauspiel Stuttgart, Stadthalle, 18.00+19.30
RECKLINGHAUSEN
■**Ruhrfestspiele | Jedermann Reloaded,** Stück nach Hugo von Hofmannsthal, mit Philipp Hochmair & Die Elektrohand Gottes, Ruhrfestspielhaus, 20.00
■**Ruhrfestspiele | Raven,** Akrobatik mit Still Hungry, Halle König Ludwig 1/2, 20.00

KABARETT & KLEINKUNST

BOCHUM
■**Esther Münch: Wallis Weibs-Bilder,** Zauberkasten, 20.00
DÜSSELDORF
■**Boing Comedy Club,** Gäste: Tim Whelan, Melanie Gerland, Jonas Kneis & vile, Moderation: Manuel Wolff, Pitcher, 20.00
WUPPERTAL
■**Die Dikatiker,** Lehrer-Kabarett, FORUM Langerfeld, 19.00

VARIETÉ & SHOW

ESSEN
■**Der Sound von Udo Jürgens,** GOP Varieté, 20.00

PARTYS

DUISBURG
■**Oma Annes Oldie Abend,** Evergreens, Anne Tränke, 19.00
KÖLN
■**Mad Monday,** 1st: Schlager, Ballermann, deutsche Partyhits / 2nd: Charts, House, R&B / 3rd: Schlager, KlapsMühle, 21.00

VORTRÄGE & LESUNGEN

DUISBURG
■**Seenotrettung an Europas Grenze,** Diskussionsrunde, Grammatikoff, 19.00
DÜSSELDORF
■**Blondes Gift,** Klaus Stickelbroieck liest aus seinem Hartmann-Krimi, Bücherei Garath, 19.30
■**Kazimierz und das Festival der Jüdischen Kultur in Krakau,** Multimedia-Vortrag mit Judith Paletta, Polnisches Institut, 19.00
KREFELD
■**Montagslesungen | Die Bibliothek von Babel,** Matthias Oelrich liest Jorge Luis Borges, Platz vor der ehem. Uerdinger Bücherei, 18.30–19.00
RECKLINGHAUSEN
■**Ruhrfestspiele | Die Kreuzfahrer,** Lesung mit Wladimir Kaminer, Ruhrfestspielhaus, 20.00

KIDS

DORTMUND
■**Emil und die Detektive,** Einpersonenstück von Bettina Zobel nach Kästner, ab 8 J., Kinder- und Jugendtheater, 11.00
HAMM
■**Kreise,** Stück mit Marko Werner & Michael Lurse, ab 2 J., Kulturbahnhof (Helios Theater), 10.00+14.30
OBERHAUSEN
■**Hier kommt keiner durch,** Theater, ab 4 J., Theater, 10.00
RECKLINGHAUSEN
■**Ruhrfestspiele | Fred und Anabel,** Figurentheater nach Lena Hesse, ab 3 J., Ruhrfestspielhaus, 09.30
■**Ruhrfestspiele | Jahrmarkt International,** Szenen, Tänze u. a. mit Teilnehmer*innen des Projekts des Bildungszentrums des Handels e.V. / Open Air, Ruhrfestspielhaus, 10.00

DIES & DAS

DUISBURG
■**Fussball Quiz,** Kultur- & Bürgerzentrum Steinhof, 20.00
DÜSSELDORF
■**99ct Bowling,** Bowling World, ganztägig
NEUSS
■**Die Unerhörten,** Theaterchor, Rheinisches Landestheater, 19.00
RECKLINGHAUSEN
■**Klang und Stille 3 – Ein Licht – Einheit,** Musikprogramm von Klaus Martin Rösler, Westfälische Volkssternwarte, 19.30

DI 28.

KONZERTE

BOCHUM
■**Jungle By Night,** Bahnhof Langendreer, 20.00
DORTMUND
■**Max Raabe & Palast Orchester,** Konzerthaus, 20.00
■**Valery Meladze,** Westfalenhallen, 20.00
DÜSSELDORF
■**Tommy Engel & Band,** Liedermacher, Savoy, 20.00
■**Schumannfest | Women of the World,** a-cappella-Quartett, Tonhalle, 20.00
ESSEN
■**American Salute,** mit dem Folkwang Blechbläserensemble, Folkwang-Universität, 19.30
■**Bryan Ferry,** Pop, Philharmonie, 20.00
■**Die 4 vom Revier + 1,** Rock, Blues, Gaststätte Uhlenkrug, 19.30
■**Timm Beckmanns Liga der außergewöhnlichen Musiker,** Musikkabarett, Zeche Carl, 20.00
GELSENKIRCHEN
■**Rammstein,** Veltins-Arena, 19.30
KÖLN
■**All Tvvins,** Blue Shell, 21.00
■**Angelika Niescier New York Trio,** Contemporary Jazz feat. Chris Tordini, Gerald Cleaver, Stadtgarten, 20.00
■**Eagles,** Lanxess Arena
■**Kamasi Washington,** Gloria, 20.00
■**Nathan Ott 4tet feat. Dave Liebman,** Jazz, Loft, 20.30
■**The Raconteurs,** Bluesrock (USA), E-Werk, 20.00
■**We Are The Way For The Cosmos To Know Itself,** Electro Pop (DK), Tsunami Club, 20.30
RECKLINGHAUSEN
■**Bläsertage der Musikschule,** mit Solo-Auftritten und Ensembles, Freiherr-vom-Stein-Gymnasium
■**Ruhrfestspiele | Frau contra Bass,** Jazz, Sparkasse Vest, 20.30
WUPPERTAL
■**Tom Richardson,** Folk, Viertelbar, 20.15

OPER & KLASSIK

DORTMUND
■**Kammerkonzert,** mit den OZM Soloists, Wohnstift Augustinum, 19.30
DUISBURG
■**Klassenabend,** Werke für Akkordeon, mit Musikstudent*innen, Folkwang-Universität, 19.30
HAGEN
■**8. Sinfoniekonzert,** Werke von Adams, Strauss, mit Tanzperformance von Kevin O'Day, Stadthalle, 20.00
WUPPERTAL
■**Klarinettenabend,** mit Studierenden, Hochschule für Musik und Tanz, 19.30

TANZ & THEATER

BOCHUM
■**Orest in Mossul,** Stück von Milo Rau, nach Aischylos / Kammerspiele, Schauspielhaus, 19.30
DÜSSELDORF
■**1+1=3 – Hauptsache Gesund,** Komödie von Jens Hajek & Claudia van Veen, Komödie, 20.00
■**Die Niere,** Komödie von Stefan Vögel, Theater an der Kö, 20.00
■**Irgendwas mit Menschen,** Stück mit dem Ensemble, Kom(m)ödchen, 20.00
■**Theatersport,** Impro-Theater, mit dem Club der Spontis, Junges Schauspielhaus, 19.00 (Finale)
ESSEN
■**Sprung in der Schüssel,** Komödie mit Theater 8Frauen, Grend, 20.00
KREFELD
■**The perfect match,** Physical Theatre mit KimchiBrot Connection, danach Gespräch, Fabrik Heeder, 20.00
MARL
■**Ruhrfestspiele | Oh Oh,** Clownerie mit Compagnia Baccalà, Theater, 20.00
MÜLHEIM
■**Stücke | Atlas,** Stück von Thomas Köck, mit Schauspiel Leipzig, DeZentrale, 20.30
NEUSS
■**Der Kirschgarten,** Komödie von Anton Tschechow, Rheinisches Landestheater, 20.00
RECKLINGHAUSEN
■**Ruhrfestspiele | Der Kontrabass,** Einpersonenstück von Patrick Süskind, mit Roland Riebeling, Ruhrfestspielhaus, 20.00
■**Ruhrfestspiele | Driftwood,** Artistik mit Casus Circus, Ruhrfestspielhaus, 20.00
■**Ruhrfestspiele | Un Poyo Rojo,** Physical Theatre mit Kompanie Poyo Rojo, Halle König Ludwig 1/2, 20.00
WUPPERTAL
■**Madoffs Traum,** Stück von Dominique Manotti, Theater am Engelsgarten, 19.30

KABARETT & KLEINKUNST

HERNE
■**Comedy Abend,** mit Atze Schröder, Wolfgang Trepper, Sabine Murza, Peter Shub, Moderation: Helmut Sanftenschneider, Kulturzentrum, 20.00
KREFELD
■**Benefizabend für Amnesty International,** mit Christian Ehring, Kulturfabrik, 19.00 (Einlass)
REMSCHEID
■**Wilfried Schmickler : Kein Zurück,** Klosterkirche Lennep, 20.00
SOLINGEN
■**Konrad Beikircher: Passt schon,** Theater- und Konzerthaus, 20.00

VARIETÉ & SHOW

ESSEN
■**Mamma Mia!,** Musical mit ABBA-Hits, Colosseum, 18.30

PARTYS

OBERHAUSEN
■**Dimanche Noir,** Dark, Alternative, Elektro, Kulttempel, 19.00

VORTRÄGE & LESUNGEN

BOCHUM
■**Blickpunkt Gesundheit,** Vortrag von Marcus Lehnhardt über „Handschmerz, Arthrose und Co.", Blue Square, 18.00
DÜSSELDORF
■**Die Würde des Menschen ist unantastbar…?,** literarischer Kommentar zum 70. Geburtstag des Grundgesetzes mit Christof Seeger-Zurmühlen & Maren Jungclaus, Literaturbüro NRW, 19.00
■**Kaffee und Zigaretten,** Lesung, Vortrag und Gespräch mit Ferdinand von Schirach, Schauspielhaus, 19.30
■**Leonid Breschnew und die Deutschen,** Vortrag von Prof. Dr. Victor Dönninghaus, Gerhart-Hauptmann-Haus, 19.00
ESSEN
■**Der Künstlerkreis auf der Margarethenhöhe,** Vortrag von Axel Heimsoth, Ruhr Museum, 18.00
RECKLINGHAUSEN
■**Ruhrfestspiele | Best of Poetry Slam,** Moderation: Jan Philipp Zymny, Ruhrfestspielhaus, 20.00
WUPPERTAL
■**Methoden und Erfolgsstrategien der nachhaltigen Stadtteilentwicklung,** Design for Sharing, swane café, 19.00

KIDS

BOTTROP
■**Pumuckl zieht das große Los,** Josef-Albers-Gymnasium, 16.30
DORTMUND
■**Kinder-Aktion,** DASA, 11.00–17.00
■**Zuckeralarm,** Stück von Ulrike Willberg, ab 7 J., Kinder- und Jugendtheater, 11.00
ESSEN
■**Ozeanmärchen,** Figurentheater von Mariela Rossi, Claudia Maurer, Heide Urban, Christian Gardt, ab 6 J., der leere raum, 17.00
HALTERN
■**Meine Großeltern lesen vor...,** Geschichten, ab 4 J., mit Kamishibai-Tischtheater, Stadtbücherei, 16.00
HAMM
■**Kreise,** Stück mit Marko Werner & Michael Lurse, ab 2 J., Kulturbahnhof (Helios Theater), 10.00
RECKLINGHAUSEN
■**Ruhrfestspiele | Fred und Anabel,** Figurentheater nach Lena Hesse, ab 3 J., Ruhrfestspielhaus, 09.30
■**Ruhrfestspiele | Jahrmarkt International,** Szenen, Tänze u. a. mit Teilnehmer*innen des Projekts des Bildungszentrums des Handels e.V. / Open Air, Ruhrfestspielhaus, 10.00

DIES & DAS

DORTMUND
■**Das MitSingDing – The Beatles Special,** mit Stefan Nussbaum, Cabaret Queue, 19.30
RECKLINGHAUSEN
■**Woche des Sports | Eröffnung,** Ruhrfestspielhaus, 18.00

MI 29.

KONZERTE

DORTMUND
■**Toby Beard & Band,** Blues, Indie, subrosa, 20.00
ESSEN
■**Holz à la Carte,** mit Musikstudent*innen, Folkwang-Universität, 19.30
■**Open Carl,** offene Bühne für akustische Musik, Zeche Carl, 20.00
■**The Butcher Sisters,** HC, Don't Panic, 19.00
■**The Fleshtones,** Garage Rock, Freak Show, 20.00
KÖLN
■**Hanak,** Pop, Kölschrock, Live Music Hall, 19.00
■**Jesse Mac Cormack,** Folk (CDN), Blue Shell, 21.00
■**Kairos,** Salon de Jazz, 20.00
■**Lucas Laufen + Adam Harpaz,** Lucas Laufen + Adam Harpaz / Café, Lichtung, 20.00
■**Simon Rummel Ensemble,** Improvisation, Avantgarde, Loft, 20.30
■**Soniq,** Stadtgarten, 20
■**Soul Night,** Barinton, 21.00
■**The Peawees,** Rock'n'Roll, Sonic Ballroom, 21.30
OBERHAUSEN
■**Labirinto,** Postrock (BR), Support: Celestial Wolves, Druckluft, 20.00
■**Mad Sin,** Psychobilly, Resonanzwerk, 20.00
■**Terry Hoax,** + Support, Kulttempel, 20.00
RECKLINGHAUSEN
■**Ruhrfestspiele | Frau contra Bass,** Jazz, Sparkasse Vest, 20.30
SOLINGEN
■**Inhuman Nature + Kings Of Forlorn Lands + Doxa,** Metal, Hardcore, Thrash, Crust, Waldmeister, 20.00
WERMELSKIRCHEN
■**Seth Walker,** Americana, Blues, Haus Eifgen, 20.00

OPER & KLASSIK

BOCHUM
■**BoSy Pur 3 – Fast Romantisch,** Werke von Mozart, Beethoven mit BoSy, Raphael Christ (v), Musikforum, 20.00
DÜSSELDORF
■**Düsseldorf Lyric Opera,** Highlights aus Oper, Operette und Musical, Bürgerhaus Bilk im Salzmannbau, 19.30
■**Franziska Heinzen & Benjamin Mead,** Lieder von Clara Schumann, Alma Mahler, Isabel Mundry, Juliana Hall, Tonhalle, 20.00
WUPPERTAL
■**Sound of the City.Part 3: Wuppertal@night | Nacht Leben,** für Operngänger*innen und Clubszene, Opernhaus, 21.30
■**Violoncelloabend,** mit Studierenden, Hochschule für Musik und Tanz, 19.30

TANZ & THEATER

BOCHUM
■**O, Augenblick,** Musiktheater von Tobias Staab, Schauspielhaus, 19.30
■**Orest in Mossul,** Stück von Milo Rau, nach Aischylos / Kammerspiele, Schauspielhaus, 19.30
DORTMUND
■**norway.today,** Stück nach Igor Bauersima / Studio, Schauspielhaus, 19.00
■**Show Me,** Tanzperformance von The100Hands, Depot, 20.00
■**Unsere Herzkammer – 150 Jahre Dortmunder SPD,** von Rainald Grebe, Schauspielhaus, 19.30
■**Visionen,** Choreografien von Douglas Lee, Jacopo Godani, Wubkje Kuindersma, Opernhaus, 19.30
■**Wertvoll – am besten bist du als du selbst,** Stück von Johanna Weißert & Klaus Fehling, ab 13 J., Kinder- und Jugendtheater, 11.00
DÜSSELDORF
■**1+1=3 – Hauptsache Gesund,** Komödie von Jens Hajek & Claudia van Veen, Komödie, 20.00
■**1984,** Stück nach Orwell, Schauspielhaus, 19.30
■**Die Niere,** Komödie von Stefan Vögel, Theater an der Kö, 20.00
■**Irgendwas mit Menschen,** Stück mit dem Ensemble, Kom(m)ödchen, 20.00
■**Nathan (to go),** Stück nach Lessing, Central, 20.00
ESSEN
■**Der stumme Diener,** Stück von Harold Pinter / Box, Schauspiel, 19.00
■**Geiz ist geil,** Komödie nach Molière, Theater Courage, 20.00
KÖLN
■**Das angehaltene Leben,** Stück von Maurizio Torchio, Theater der Keller, 20.00
■**The Influencer,** Einpersonenstück von Wehr51 / Atelier Mobile, Quartier am Hafen, 20.00
KREFELD
■**Impro Stücke,** zur KRESCH-theater Produktion „Zirkus Brennt", Fabrik Heeder, 19.00
■**NippleJesus,** Stück von Nick Hornby, Fabrik Heeder, 20.00
MARL
■**Ruhrfestspiele | Oh Oh,** Clownerie mit Compagnia Baccalà, Theater, 20.00
MÜLHEIM
■**Stücke | Atlas,** Stück von Thomas Köck, mit Schauspiel Leipzig, DeZentrale, 19.30
OBERHAUSEN
■**Ein Sommernachtstraum,** nach William Shakespeare, Theater, 19.30
■**Tod eines Handlungsreisenden,** Stück von Arthur Miller, Theater, 19.30
RECKLINGHAUSEN
■**Ruhrfestspiele | Der Kontrabass,** Einpersonenstück von Patrick Süskind, mit Roland Riebeling, Ruhrfestspielhaus, 20.00
■**Ruhrfestspiele | Driftwood,** Artistik mit Casus Circus, Ruhrfestspielhaus, 18.00
■**Ruhrfestspiele | Un Poyo Rojo,** Physical Theatre mit Kompanie Poyo Rojo, Halle König Ludwig 1/2, 20.00
WUPPERTAL
■**Blick zurück im Zorn,** Stück von John Osborne, Theater am Engelsgarten, 19.30

KABARETT & KLEINKUNST

LANGENFELD
■**John Doyle: Das Leben ist Abenteuer genug,** Schaustall, 20.00
OBERHAUSEN
■**Timm Beckmanns: Die Liga der außergewöhnlichen Musiker,** mit Sebastian 23, Tim Fischer, Lydia Teuscher, Juliane Ruf, Ebertbad, 20.00
RATINGEN
■**Westhäkchen: Weltuntergang,** Stadttheater, 19.30
WUPPERTAL
■**Der Dennis: Ich seh voll reich aus!,** Historische Stadthalle, 20.00

VARIETÉ & SHOW

ESSEN
■**Lovely Bastards,** GOP Varieté, 20.00
■**Mamma Mia!,** Musical mit ABBA-Hits, Colosseum, 18.30
OBERHAUSEN
■**Bat out of Hell,** Musical mit den Hits von Meat Loaf, Metronom Theater, 18.30

PARTYS

BOCHUM
■**Im Tempel des CuckoO,** Downtempo, Chillrave, Afro House mit Nails Davis, Timboletti, AmuAmu u. a., Rotunde, 23.00
■**Road to World Club Dome,** mit Le Shuuk, Jebroer (Live-Rap), Prater, 21.00
■**Vodoo Club Revival + Spring Break,** Matrix, 22.00
DORTMUND
■**9 Jahre Großmarktschänke,** 1st: 60er Soul, Big Beats mit Funk Fatal, DJ Super Klep / 2nd: Old School Hip-Hop, Dancehall, World mit dem Wolf, Wicked Marcus, Großmarktschänke, 22.00
■**Bailar y más,** Salsa, Merengue, Bachata, Kizomba, ba-lou, 20.00
■**Bäumchen Wechsel Dich,** Klubfestival mit 50 DJs, Locations: Daddy Blatzheim, Alter Weinkeller, Herr Walter, JunkYard, FZW, Klubhaus 1249, Silent Sinners, Oma Doris, Nummer Neun, The View u. a., gesamtes Stadtgebiet, ca. 23.00
■**Tango.Argentino,** Café Durchblick, 19.00–23.30
■**Vatertagsfeierei,** mit DJ Doni, Bierhaus Stade
DUISBURG
■**Duell der Jahrzehnte,** 80s vs 90s vs 2000s, Grammatikoff, 23.00
■**Fete – Die schlechteste Party der Stadt,** Trash Party Sound, Schickimicki, 22.00
■**Noche de la Salsa,** tanzhaus nrw, 21.15
■**OSF+ Klubnacht,** Nachtklub für elektronische Musik mit Elena Colombi, Phaserboys live und Frank D'Arpino, Central, 23.00
ESSEN
■**Car Wash,** Disco, Funk mit mit DJ Herr Müller, Südrock, 23.00
■**DJ Jean-Paul Polyester,** Garage, Punk, New Wave, Freak Show, 20.00
KÖLN
■**15 Jahre Treibstoff Klub,** mit Tim Engelhardt u. a., Gewölbe, 23.00
■**50-Cent-Party,** 1st: Schlager, Ballermann, deutsche Partyhits / 2nd: Charts, House, R&B / 3rd: Schlager, KlapsMühle, 21.00
■**Bacardi's Casino Night,** 1st: Schlager, Ballermann, deutsche Partyhits / 2nd: Charts, House, R&B / 3rd: Schlager, KlapsMühle, 21.00
■**Beats x Bass x Cologne,** mit Deborah de Luca, Crowsnest Takeover u. a. / auf 3 Floors, Bootshaus, 23.00
■**Die Ärzte Party,** mit Manu POP, Luxor, 23.00
■**Early Mornin' Trapping,** Trap, Yuca, 23.00
■**My Generation,** Ü30-Party, Kantine, 20.00
■**Oldschool meets 8.0,** Hip-Hop, Club Bahnhof Ehrenfeld, 23.00
■**Rotkehlchen vs. Nachtigall,** mit Professor Pitter I., Dr. Bobby Peru, Lotta, 22.00
■**Weekender,** 90er Britpop u. a., Tsunami Club, 23.00
OBERHAUSEN
■**Terry Hoax Aftershow Party,** 90er Rock, Kulttempel, 23.15
REMSCHEID
■**Soul Shake Party,** Charts, Pop mit Live-Musik von Jim Rockford Band & Gästen, Klosterkirche Lennep, 20.00

VORTRÄGE & LESUNGEN

BOCHUM
■**Hospizdienst,** Vortrag, mit Gebärdendolmetscher, Haus der Begegnung, 19.00
DORTMUND
■**Talk im DKH,** Moderation: Aladin El-Mafaalani, Dietrich-Keuning-Haus
DÜSSELDORF
■**Romantik – Vinylpredigt,** Romantik des 19. Jahrhunderts in der Kunst- und Literaturgeschichte, Ev. Christuskirche, 20.00
■**Wie weiter mit Europa? Die kroatische Sicht,** Vortrag und Gespräch mit Dr. Gordan Grlic Radman, Gerhart-Hauptmann-Haus, 19.00
■**Wo war Gott in Ausschwitz,** Glaubenszweifel nach dem Holocaust mit Dr. Christoph Münz, Maxhaus, 18.00
ESSEN
■**Kein Wunder,** Lesung mit Frank Goosen, Zeche Carl, 20.00
HATTINGEN
■**Altstadtgespräch,** zum Thema „Fahrradfrühling", Rathaus, 18.00
RECKLINGHAUSEN
■**Gekrümmte Raumzeit und Gravitation,** Vortrag von Burkard Steinrücken, Westfälische Volkssternwarte, 19.30
WITTEN
■**Anthroposophische Behandlungsansätze in der Psychosomatik,** Vortrag von Boris Krause / Audimax, Universität Witten/Herdecke, 16.00–18.00

KIDS

HAMM
■**Kreise,** Stück mit Marko Werner & Michael Lurse, ab 2 J., Kulturbahnhof (Helios Theater), 10.00

RECKLINGHAUSEN
■**Ruhrfestspiele | Fred und Anabel,** Figurentheater nach Lena Hesse, ab 3 J., Ruhrfestspielhaus, 09.30
■**Ruhrfestspiele | Jahrmarkt International,** Szenen, Tänze u. a. mit Teilnehmer*innen des Projekts des Bildungszentrums des Handels e.V. / Open Air, Ruhrfestspielhaus, 10.00
■**Reise durch unser Sonnensystem,** Vortrag von Karsten Müller, ab 5 J., Westfälische Volkssternwarte, 17.00
WUPPERTAL
■**Kleine Ente Plumps,** Theatermärchen nach Günther Weißenborn, ab 4 J., Müllers Marionettentheater, 16.00

MÄRKTE & MESSEN

DUISBURG
■**Trödelmarkt,** Sportpark Wedau, 08.00–14.00

DIES & DAS

DÜSSELDORF
■**CSD | #LesbianTakeOver,** After-Work-Austausch, zakk, 18.00
■**Ballettwerkstatt: b.40,** öffentliches Training, Gespräche u. a., Opernhaus, 18.00
■**College Night,** Bowling World, ab 20.00
■**Elisabeth Kuhs & Michael Carleton,** Gedichte, Chansons und Kursprosa, Bürgerhaus Bilk im Salzmannbau, 15.00
ESSEN
■**Gedankengefangene,** Lyrik, Alltagstexte mit mit Silvia Weiskopf, Klavier: Alexandra Danshova / Heldenbar, Schauspiel, 20.00
GELSENKIRCHEN
■**Konzertmeditation,** mit Michael Gees, Julian Prègardien (Tenor), Schloss Horst, 19.00
NEUSS
■**Street Beach Festival,** Freithof, 16.00
RECKLINGHAUSEN
■**Ruhrfestspiele | Hüller trifft Hauschka,** Ruhrfestspielhaus, 20.00
UNNA
■**Un(n)a Festa Italiana,** Innenstadt

DO 30.

KONZERTE

BOCHUM
■**Miss Allie,** in Studio 108, Bahnhof Langendreer, 20.00
■**The Run Up + Bong Mountain,** Punkrock, Rotunde, 20.00
DORTMUND
■**Bundesbegegnung Jugend jazzt | Eröffnungskonzert,** mit dem Jugendjazzorchester NRW, Fritz-Henßler-Haus, 20.00
HERNE
■**17. Wanner Mondnächte | Queen Revival Band,** + Spiel- und Mitmachangebote für Kinder (14.00–17.00), Buschmannshof
KÖLN
■**Die Ruhe Vor Dem Sturm,** Folk, Indie mit Ben Schadow, Georg Zimmermann, Jördis Tielsch, Neuser, New Wonders, Pele Caster, Sænder, Wallace Water, Odonien, ab 15.00
■**Guerilla Toss,** Artrock, Punk, Sonic Ballroom, 21.00
■**Jam Session,** Funk, Soul, Jazz, mit Opener, Barinton, 21.00
■**Kid Trunks + Craig Xen,** Hip-Hop, Club Volta, 20.00
■**Monsters For Breakfast Goes Strings,** Improvisation, Avantgarde, Loft, 20.30
■**Tenderlonious Quartet & Blue Lab Beats,** Yuca
■**Vulture Culture,** Punkrock, Limes, 20.00
■**Wage War,** Metalcore, Luxor, 20.00
KREFELD
■**Jazzsession,** Opener: Kwini, mit Clara Lucas (voc), Joshua Milo Behrends (key/syn), Jan Seemann (b) & Jannis Prokisch (dr), Jazzkeller, 20.30
RECKLINGHAUSEN
■**Ruhrfestspiele | Frau contra Bass,** Jazz, Sparkasse Vest, 20.30
UNNA
■**Originalton | Andreas Strott,** Singer/Songwriter, Spatz und Wal, 20.00

OPER & KLASSIK

DORTMUND
■**Klangvokal | Gender Stories,** Werke von Händel, Hasse und Galuppi, mit Vivica Genaux, Lawrence Zazzo, Lautten Compagney Berlin, Orchesterzentrum NRW, 19.00
DUISBURG
■**Siegfried,** von Richard Wagner, Theater, 17.00
DÜSSELDORF
■**Schumannfest | Julian Prégardien & Michael Gees,** Lieder von Schubert, Tonhalle, 20.00
■**Pique Dame,** Oper von Tschaikowsky, auf Russisch mit deutschen Übertiteln, Opernhaus, 18.30
GELSENKIRCHEN
■**Das Rheingold,** Oper von Wagner, Musiktheater im Revier, 18.00
WUPPERTAL
■**Die Hochzeit des Figaro,** Oper von Mozart, Opernhaus, 18.00

TANZ & THEATER

BOCHUM
■**Liebe, die (Subst.; f.),** Krimistück mit dem Theater ohne Mittel, Thealozzi, 20.00 (Premiere)
■**Orest in Mossul,** Stück von Milo Rau, nach Aischylos / Kammerspiele, Schauspielhaus, 19.00
■**Penthesilea,** Stück von Kleist, Schauspielhaus, 19.00
DÜSSELDORF
■**1+1=3 – Hauptsache Gesund,** Komödie von Jens Hajek & Claudia van Veen, Komödie, 20.00
■**Tap Dance Days | à l'unisson,** Hip-Hop, Jazz-Tap-Dance, Body & instrumental Percussion mit dem Hip Tap Project, tanzhaus nrw, 20.00
■**Die Niere,** Komödie von Stefan Vögel, Theater an der Kö, 18.00
■**Irgendwas mit Menschen,** Stück mit dem Ensemble, Kom(m)ödchen, 18.00
■**Mr. Nobody,** Stück nach dem Film von Jaco Van Dormael, ab 13 J., Junges Schauspielhaus, 19.00 (öffentliche Probe)
■**Paarungen,** Komödie von Eric Assous, Theater an der Luegallee, 20.00
■**Tartuffe,** Komödie von Molière, Central, 18.00
ESSEN
■**Rita will's wissen,** Komödie von William Russel, Theater im Rathaus, 19.30
■**Rock around Barock,** Ballett von Ben Van Cauwenbergh, Aalto-Theater, 18.00
■**Scheißvieh,** Stück von Marguerite Windblut & Ensemble, ab 14 J. / Casa, Schauspiel, 20.00
HAGEN
■**Dido an Aeneas & Wassermusik,** Ballett von Nappa, in englicher Sprache mit deutschen Übertexten / Großes Haus, Theater, 18.00
KÖLN
■**The Influencer,** Einpersonenstück von Wehr51 / Atelier Mobile, Quartier am Hafen, 20.00
MARL
■**Ruhrfestspiele | Oh Oh,** Clownerie mit Compagnia Baccalà, Theater, 15.00
OBERHAUSEN
■**Späti,** Late-Night-Format, Theater, 21.00
RECKLINGHAUSEN
■**Ruhrfestspiele | Der Kontrabass,** Einpersonenstück von Patrick Süskind, mit Roland Riebeling, Ruhrfestspielhaus, 18.00
■**Ruhrfestspiele | Driftwood,** Artistik mit Casus Circus, Ruhrfestspielhaus, 15.00+20.00
■**Ruhrfestspiele | Un Poyo Rojo,** Physical Theatre mit Kompanie Poyo Rojo, Halle König Ludwig 1/2, 17.00
WUPPERTAL
■**Bilder von uns,** Stück von Thomas Melle, Theater am Engelsgarten, 19.30

KABARETT & KLEINKUNST

WUPPERTAL
■**Vollkontakt-Comedy,** Moderation: David Grashoff, Kontakthof, 20.00

VARIETÉ & SHOW

BOCHUM
■**Klein aber oho!,** Artistik-Show, Varieté Et Cetera, 20.00
DÜSSELDORF
■**Viva Argentina,** Artistik-Show, Roncalli's Apollo Varieté, 18.00
ESSEN
■**Lovely Bastards,** GOP Varieté, 20.00
■**Mamma Mia!,** Musical mit ABBA-Hits, Colosseum, 19.30
OBERHAUSEN
■**Bat out of Hell,** Musical mit den Hits von Meat Loaf, Metronom Theater, 19.30

PARTYS

BOCHUM
■**Thunderstruck,** Rock, Hardrock, Alternative, Die Trompete, 23.00
DUISBURG
■**Vatertag,** Anne Tränke, 10.00
KÖLN
■**Cologne after 7,** Pop, Funk, Rock, Soul, R&B, einundfünfzig, 19.00
OBERHAUSEN
■**Düsterdisco,** EBM, Synthiepop, Wave, Indie, 80er, Zentrum Altenberg, 21.00

VORTRÄGE & LESUNGEN

BOCHUM
■**Mord im Planetarium,** Hörspielkrimi, Zeiss-Planetarium, 20.00
DÜSSELDORF
■**Schumannfest | Clara Schumanns Briefe,** Vortrag mit Thomas Synofzik, Tonhalle, 17.30

KIDS

ESSEN
■**Nichtsnutze voller Tatendrang,** Theater, ab 10 J. / Box, Schauspiel, 16.00
RECKLINGHAUSEN
■**Ruhrfestspiele | Jahrmarkt International,** Szenen, Tänze u. a. mit Teilnehmer*innen des Projekts des Bildungszentrums des Handels e.V. / Open Air, Ruhrfestspielhaus, 10.00

MÄRKTE & MESSEN

DORTMUND
■**Montantrödelmarkt,** Kokerei Hansa

OBERHAUSEN
■**Buchgestöber,** alles Rund ums Buch, Zentrum Altenberg, 11.00
SOLINGEN
■**GartenLeben,** Schloss Grünewald, 10.00–18.00

DIES & DAS

DORTMUND
■**Westparkfest,** Westpark
DÜSSELDORF
■**After Work Bowling,** Bowling World, ab 18.00
NEUSS
■**Street Beach Festival,** Freithof
UNNA
■**Un(n)a Festa Italiana,** Innenstadt
WUPPERTAL
■**Mr. Thomas - Coming Home From India,** Musikalisches Infotainment mit Fotos, Film und Livemusik, swane café, 20.00

FR 31.

KONZERTE

BOCHUM
■**Goldplay,** Tribute, Zeche, 20.00
■**Rüdiger Brandt (vc) & Martin Brödemann (org),** Tango, Barockwerke, Ev. Pauluskirche Innenstadt, 17.00
DORTMUND
■**50 Jahre Studierendenwerk & AStA,** mit Grossstadtgeflüster u. a., nur für Studierende mit Studierendenausweis der TU, FH, FH Südwestfalen, FZW, 19.00
■**Al Bano und Romina Power,** Westfalenhallen, 20.00
■**Aniyo Kore,** Postrock, Experimental, Langer August, 20.00
■**Bonnie Tyler,** Westfalenhallen, 20.00
■**Bundesbegegnung Jugend jazzt | Clash of Brass Bands,** mit Youth Brass Band NRW, Solisten von „Jugend jazzt", domicil, 21.00
■**Nordstadt Session,** DO-BO Villa, 20.00
■**Bundesbegegnung Jugend jazzt | Session,** Fritz-Henßler-Haus, 20.00
■**Shawn James & Band,** subrosa, 20.00
■**Bundesbegegnung Jugend jazzt | Wertungsspiele,** Fritz-Henßler-Haus, ab 09.00
DUISBURG
■**Witten Untouchable,** Hip-Hop, Grammatikoff, 20.00
DÜSSELDORF
■**Professor Cunningham & his old school,** Lindy Hop Konzert & Party, Jazzschmiede, 20.00
■**StaxX,** Reggae, Support: Chanta Crew, The Tube, 21.00
■**Musiksommer | Wand,** Psychedelic-Rock (USA), zakk, 20.30
■**Stadtklang | Zweisicht,** Songwriter, Indiepop, Hotel Innside, 20.00
ESSEN
■**Ahmet Aslan & Mehmet Akbas,** türkischer & Kurdischer Folk, Weltmusik, Katakomben-Theater, 20.00
■**Folkwang Jazz-Nacht,** Folkwang-Universität, 19.30
■**Jag Panzer,** Power Metal, Support: Seven Sisters + Amulet, Turock, 19.30
■**Konfetticoktail,** Rock, Metal, Unperfekthaus, 19.00
■**The Hotknives,** Ska, anschließend Party, Don't Panic, 19.00
■**Young Chinese Dogs,** Folkpop, Zeche Carl
HAGEN
■**Jam Session – Open Stage unplugged,** Werkhof Kulturzentrum, 18.00
HALTERN
■**Abisko Lights,** Jazz, Weltmusik, Minimal, Pop u. a., Lea-Drüppel-Theater, 20.00
HERNE
■**17. Wanner Mondnächte | U12,** Tribute to U2 + musiksynchrones Höhenfeuerwerk (23.15), Buschmannshof
KÖLN
■**Bong Mountain + The Run Up,** Punkrock, Limes, 20.00
■**Fortuna Ehrenfeld,** Indiepop, Gloria, 20.00
■**L'Impératrice,** Elektro, Artheater, 20.00
■**Le Eine,** Ska Punk, Sonic Ballroom, 21.30
■**Nerd School,** Rock, Tsunami Club, 20.30
■**Skáld,** Kulturkirche
■**Svartidaudi + Almyrkvi + Saturnalia Temple,** Black Metal, Club Volta, 19.30
■**Tribute to Police & Sting,** danach Party, Barinton, 23.00
■**Tropical Fuck Storm,** Art Punk, Experimental, Bluesrock (AUS), Helios 37, 20.00
■**Vocal Deluxe,** im Café, Lichtung, 20.00
■**VoicesNoisesLungs'nTongues,** Vocal Jazz, Loft, 20.30
MOERS
■**Song Slam,** Bollwerk 107, 20.00
NEUSS
■**The Fellows,** Tribute to Elvis, BörsenCafé, 20.00
OBERHAUSEN
■**Deiphago + Baphomet's Blood + Insulter + Pyre + Matterhorn,** Helvete, 19.00
■**The Rude Reminders + The Chimprellas + The Flatulinees,** Druckluft, 20.00
RECKLINGHAUSEN
■**Ruhrfestspiele | Frau contra Bass,** Jazz, Sparkasse Vest, 20.30
■**Légére,** Murphy's Pub & Grill, 21.30
SOLINGEN
■**Drunk Motorcycle Boy + Litbarski + Ahab,** Waldmeister, 20.00
WERMELSKIRCHEN
■**Hör' Funk,** Funk, Soul, Kattwinkelsche Fabrik, 20.00
WUPPERTAL
■**Friday Night Jazz Club feat. Dirk Schaadt Organ Trio,** Organic Jazz, Bandfabrik, 20.00
■**Natures Dream,** Jazz-Folk, Die Färberei, 20.00
■**The Tremolettes + Tropica,** Soul, Psychedelik, Die Börse, 20.00

OPER & KLASSIK

DORTMUND
■**Klangvokal | Die Perlenfischer,** konzertante Aufführung von Bizets Oper, mit Ekaterina Bakanova, WDR Rundfunkchor & Funkhausorchester u. a., Konzerthaus, 20.00
■**Orgel zu Mittag | Rüdiger Brandt & Martin Brödemann,** Cello & Orgel, St. Petri, 13.00
DÜSSELDORF
■**Mzia Jajanidze,** Klavierwerke von Schubert, Chopin & Liszt, Rehbock-Piano, 19.30

TANZ & THEATER

BOCHUM
■**Liebe, die (Subst.; f.),** Krimistück mit dem Theater ohne Mittel, Thealozzi, 20.00
■**O, Augenblick,** Musiktheater von Tobias Staab, Schauspielhaus, 19.30
DORTMUND
■**Alice,** Ballett von Mauro Bigonzetti, Opernhaus, 19.30
■**Der Heinz-Erhardt-Abend,** Schauspiel, Rezitation mit Barbara Kleyboldt & Rüdiger Trappmann, Roto Theater, 19.30
DÜSSELDORF
■**1+1=3 – Hauptsache Gesund,** Komödie von Jens Hajek & Claudia van Veen, Komödie, 20.00
■**Abiball,** Stück von Lutz Hübner und Sarah Nemitz, Schauspielhaus, 19.30
■**Deutschland. Ein Wintermärchen,** Stück nach Heine, Junges Schauspielhaus, 19.00 (anschließend Publikumsgespräch)
■**Die Niere,** Komödie von Stefan Vögel, Theater an der Kö, 20.00
■**Paarungen,** Komödie von Eric Assous, Theater an der Luegallee, 20.00
■**Perfect Family,** Stück von Hannah Biedermann, Central, 20.00 (anschließend Publikumsgespräch)
■**Tap Dance Days | T.A.P. – The Augmented Project: Vol. IV,** Leitung: Daniel Luka, + Live-Musik des Roman Babik Trios, tanzhaus nrw, 20.00
ESSEN
■**Benefiz,** Stück mit dem Rü-Bühne-Ensemble, Rü-Bühne, 20.00
■**Die Geisterjäger von Werden,** Live-Hörspiel mit den Alten Helden / Box, Schauspiel, 19.00
■**TUP-Festtage | Die Hauptstadt,** Stück nach Robert Menasse, Schauspiel, 19.30
■**Don Quichotte,** Ballettkomödie von Ben Van Cauwenbergh, Aalto-Theater
■**Rita will's wissen,** Komödie von William Russel, Theater im Rathaus, 19.30
■**Top Dogs,** Stück von Urs Widmer, Das Kleine Theater, 20.00
■**Voll verstopft,** Komödie von Sigi Domke / Theater Freudenhaus, Grend, 20.00
HERNE
■**Das Phantom vom Oppa,** Komödie von Thomas Rech, Mondpalast, 20.00
KÖLN
■**The Influencer,** Einpersonenstück von Wehr51 / Atelier Mobile, Quartier am Hafen, 20.00
KREFELD
■**Everything Beautiful – Für immer schön,** Stück von Noah Haidle, Theater, 19.30
MOERS
■**Der Ring – Rheingold im Königssee,** Stück nach Wagner, Wallzentrum, 19.30
MÜLHEIM
■**Stücke | Mitwisser,** Stück von Enis Maci, mit Schauspielhaus Wien, Theater an der Ruhr, 19.30
NEUSS
■**Hubertus und die Salatmafia,** Lustspiel von Peter Schwarz, mit dem Seniorenensemble „Doppelherz", Theater am Schlachthof, 20.00 (Premiere)
OBERHAUSEN
■**Ein Sommernachtstraum,** nach William Shakespeare, Theater, 19.30
RECKLINGHAUSEN
■**Ruhrfestspiele | Der Kontrabass,** Einpersonenstück von Patrick Süskind, mit Roland Riebeling, Ruhrfestspielhaus, 18.00
■**Ruhrfestspiele | Driftwood,** Artistik mit Casus Circus, Ruhrfestspielhaus, 20.00
■**Ruhrfestspiele | Grand Finale,** Tanzstück mit der Hofesh Shechter Company, Ruhrfestspielhaus, 20.00
WUPPERTAL
■**Richard III,** Stück von Shakespeare, Theater am Engelsgarten, 19.30

KABARETT & KLEINKUNST

BOCHUM
■**Hans Gerzlich: Bürogeflüster,** Zauberkasten, 20.00
DORTMUND
■**Tabula Rasa,** Theater Olpketal, 19.30
■**Titanic – Wenn schon untergehen, dann mit Stil,** mit Jennifer Ewert & Till Beckmann, Musik: Sebastian Maier, Fletch Bizzel, 20.00
DÜSSELDORF
■**Anna Schäfer: Der Mann in Mir,** Kom(m)ödchen, 20.00
GELSENKIRCHEN
■**Frau Jahnke hat eingeladen,** im Großen Haus, Musiktheater im Revier, 20.00
LANGENFELD
■**Kom(m)ödchen Ensemble: Quickies,** Schaustall, 20.00
OBERHAUSEN
■**Sebastian 23: endlich erfolglos,** Ebertbad, 20.00

VARIETÉ & SHOW

BOCHUM
■**Klein aber oho!,** Artistik-Show, Varieté Et Cetera, 20.00
■**Manni Weller Show,** Literatur, Film, Musik, Talk, Gäste: Matthias Schamp, Die Kassierer, Nitro Injektzia, Manni Weller Band, Bahnhof Langendreer, 20.00
■**popSPACE – Herbert Grönemeyer,** Musikshow, Zeiss-Planetarium, 21.00
DÜSSELDORF
■**I Am,** Pop-Oratorium über das Leben Jesu, Merkur Spiel-Arena, 20.00
■**Viva Argentina,** Artistik-Show, Roncalli's Apollo Varieté, 20.00
ESSEN
■**Lovely Bastards,** GOP Varieté, 20.00
■**Mamma Mia!,** Musical mit ABBA-Hits, Colosseum, 19.30
HERTEN
■**Femme Fatale Jubiläumsshow,** Travestie, Revuepalast Ruhr, 20.00
OBERHAUSEN
■**Bat out of Hell,** Musical mit den Hits von Meat Loaf, Metronom Theater, 19.30
WUPPERTAL
■**Singin' in the Rain,** TiC-Atelier, 20.00

PARTYS

BOCHUM
■**90er Party,** 1st: 90s, Eurodance, Pop, Hip-Hop, Rock / 2nd: 80s, Charts, Zeche, 22.00
■**Birthday Friday,** Prater, 21.00
■**Rockpalast Revival,** Best of Rock & Metal / Rockpalast, Matrix, 22.00
DORTMUND
■**Charts und Evergreens,** mit DJ Brainstorm, Bierhaus Stade
■**Disco der Lebenshilfe – Disco in schwarz-gelb,** ab 14 J., Dietrich-Keuning-Haus, 19.30
■**Frei und Wild,** Techno, Techhouse mit DJs da Pork, de Jerry, DO-BO Villa, 23.00
■**Querbeat,** Reggae, Dancehall, Hip-Hop, R&B, Maquina Loca, 23.00
DUISBURG
■**Caribbean Friday,** Reggae, Dancehall, Djäzz, 21.00
DÜSSELDORF
■**Hardcore Back in Town,** Early Edition, Club Basement, 23.00
■**Spellbound – Szeneparty,** Mix aus Postpunk, Gothrock, Deathrock, Cold- und Darkwave, Haus Spilles, 21.00
ESSEN
■**Friday Night,** Alternative, Crossover, Rock, Turock, ca. 23.00
KÖLN
■**40 up,** Ü40-Party mit Musik der letzten 40 Jahre, Kantine, 22.00
■**Brutalism,** Indie, LoFi, Punk, Garage, Noise u. a. mit Marcus Can't Dance, Eavo, Tsunami Club, 23.00
■**Club Night,** House, Funk, R&B, einundfünfzig, 22.00
■**Der Freitag-Party-Wahnsinn,** 1st: Schlager, Ballermann, deutsche Partyhits / 2nd: Charts, House, R&B / 3rd: Schlager, KlapsMühle, 21.00
■**Friendly Connections,** elektronische Musik, live mit Ameli Paul, Svenedikt Lost, Dare + DJ-Sets mit The Green Man, Carl Meinheit u. a., Yuca, 21.00
■**More Core,** Rock, Metal, Hardcore, Punk u. a., Club Bahnhof Ehrenfeld, 23.00
■**Nomad Clubbing,** Afrobeat, Latin groove, Reggae, Dancehall u. a. mit DJammeh, Herbrands, 22.00
■**Poplife,** Pop, R&B, Party-Classics, Live Music Hall, 23.00
■**Salsa-Party,** in der Eventhalle, Herbrands, 22.00
■**The Two Headed Dog is Back!,** High-Voltage R&B, Punkrock, Soul, Lotta, 22.00
OBERHAUSEN
■**Adults Only,** Ü25, Pop, Rock, Dance, Indie, Zentrum Altenberg, 21.00
■**Deichkind, Fettes Brot & Fanta 4 Party,** Kulttempel, 22.00

VORTRÄGE & LESUNGEN

BOCHUM
■**Die zerrissenen Jahre,** literarisch-musikalische Zeitreise nach Philipp Blom, mit dem Ensemble / Kammerspiele, Schauspielhaus, 19.30
MÜLHEIM
■**Reflections ... Stories from Karthoum and Lagos,** Vortrag & Diskussion, DeZentrale, 17.30
OBERHAUSEN
■**Die lange WDR5-Slam-Nacht,** Poetry Slam, Zentrum Altenberg, 20.00
RECKLINGHAUSEN
■**Der poetische Jahreskreis,** Lyrik-Rezitation mit Christine Richter, Westfälische Volkssternwarte, 19.30
WUPPERTAL
■**Meet up!,** Kunstgespräch, swane café, 19.30
■**Poetry Slam,** Underground, 21.00

KIDS

RECKLINGHAUSEN
■**Das Bilderbuch des Sternenhimmels,** Vortrag von Burkard Steinrücken, ab 5 J., Westfälische Volkssternwarte, 16.00
■**Ruhrfestspiele | Jahrmarkt International,** Szenen, Tänze u. a. mit Teilnehmer*innen des Projekts des Bildungszentrums des Handels e.V. / Open Air, Ruhrfestspielhaus, 10.00

MÄRKTE & MESSEN

SOLINGEN
■**GartenLeben,** Schloss Grünewald, 12.00–18.00

DIES & DAS

BOCHUM
■**Made in Wattenscheid,** junge Talente singen, rappen, tanzen, spielen Instrumente, Musikschule Wattenscheid, 19.00
DORTMUND
■**Westparkfest,** Westpark
DUISBURG
■**Plattenspiel,** Spieleabend, Grammatikoff, 20.00
DÜSSELDORF
■**CSD | Straßenfest,** Eröffnung mit Musik und Liveacts, Johannes-Rau-Platz, 17.00–22.00
NEUSS
■**Street Beach Festival,** Freithof
UNNA
■**Un(n)a Festa Italiana,** Innenstadt

MUSEEN & GALERIEN

BOCHUM

■ **adhocraum,** Terry Haggerty: Re-Reversing, 11.5.-26.5.; nach Vereinbarung: info@adhocraum.com

■ **ehemalige Uhle,** Emanuela Danielewicz, Fotografien, bis 16.5.; Mi-Fr 14-18, Sa+So 12-16 h, Di nach Vereinbarung: danema@web.de

■ **Kunstmuseum,** Mario Nigro, Retrospektive 1948 – 1992, bis 12.5.; Feeling called love, bis 30.6.; Di, Do, Fr, Sa+So 10-17, Mi 10-20 h

■ **Oval Office Bar,** Terry Riley: Time Lag Accumulator III, Installation, bis 26.5.; Di-So 17-22.45 h

■ **Pop-up-Galerie,** Glückauf, Herbert!, bis 5.5.; Mo-Fr 15-19, Sa, So+Feiertags 11-18 h

■ **Rottstr5 Kunsthallen,** Colin Booth, Objekte u. a., 11.5.-26.5.; nach Vereinbarung: 0234-9233788

■ **Stadtarchiv,** Josef Albert Slominski, bis 28.7.; Zwischen Heimat, Front + Revolution, bis 17.11.; Di-Do 10-18, Sa,So+Feiertags 11-17 h

■ **Zeche Hannover,** Was von der Zeche bleibt, bis 30.6.; Berthold Socha, Fotografien, bis 7.7.; Mi-Sa 14-18, So+Feiertags 11-18 h

BONN

■ **August-Macke-Haus,** Gratwanderung, Holzschnitte u.a., bis 15.9.; Di+Mi 11-17, Do 13-21, Fr-So 11-17 h

■ **Bundeskunsthalle,** Goethes Gärten, Ausstellung auf dem Dach der Bundeskunsthalle, bis 15.9.; Michael Jackson – On the Wall, bis 14.7.; Di+Mi 10-21, Do 10-19 h

■ **Deutsches Museum,** Playmobil-Technikgeschichten – Sammlung Oliver Schaffer, bis 25.8.; Di-Fr 10-17, Sa 12-17, So 10-17 h

■ **Künstlerforum,** Anberaumt, Skulpturen, Objekte, Installationen, Videos, Performances, 5.5.-26.5.; Di-Fr 15-18, Sa 14-17, So 11-17 h

■ **Kunstmuseum,** Maske – Kunst der Verwandlung, 30.5.-25.8.; Monika Baer – Preis der Stiftung Dieter Krieg 2019, Malereien, bis 16.6.; Stereo_Typen, Werke aus der grafischen Sammlung des Kunstmuseum Bonn, bis 2.6.; Di 11-18, Mi 11-21, Do-So 11-18 h

■ **LVR-LandesMuseum,** Europa in Bewegung – Lebenswelten im frühen Mittelalter, bis 12.5.; Ritter & Burgen. Zeitreise ins Mittelalter, bis 25.8.; Di-Fr 11-18, Sa 13-18, So 11-18 h

BOTTROP

■ **Josef Albers Museum Quadrat,** Michael Wolf, Fotografien, bis 19.5.; Di-Sa 11-17, So 10-17 h

CASTROP-RAUXEL

■ **Galeriehaus Grosche,** Nothing Is Forever, Keramiken, 15.5.-1.6.; Di-Fr 10-13+14-19, Sa 10-16 h, nach Vereinbarung: info@galeriehaus-grosche.de

DORTMUND

■ **44309 streetartgallery,** Tobias Kroeger / Nawer: Two for Tomorrow, bis 2.6.; Di-Do 15-18, Fr 15-20, Sa 15-17 h, So nach Vereinbarung: info@44309streetartgallery.net

■ **Auslandsgesellschaft,** €pA Wege aus dem Labyrinth, bis 31.5.; Mo-Fr 8-21 h

■ **balou,** Schüler*innen der Malschule Kalkstraße, bis 13.6.; Mo-Do 14.30-18 h

■ **Das Kunstbonbon,** 100 – Kunst Total, bis 4.5.; Di 13-18, Fr 15-20, Sa 12-15 h

■ **DASA,** ÜberLebensmittel, 19.5.-8.9.; Stop and Go, bis 14.7.; Mo-Fr 9-17, Sa+So 10-18 h

■ **Depot,** Glanzstücke, Fotografien, Malereien, Skulpturen u. a., 10.5.-2.6.; World Press Photo 19, 25.5.-16.6.; Mo-Mi 11-19, Do 11-20, Fr+Sa 11-22, So 11-19 h

■ **domicil,** Jazz Faces, 4.5.-3.6.; Mo 18-30-24, Mi-Fr 18-24, Sa 18.30-3 h

■ **Dortmunder Kunstverein,** Mimosa Echard & Michel Blazy, bis 26.5.; Di-Fr 15-18, Sa+So 11-16 h

■ **Dortmunder U,** Fransje Killaars, Installationen, bis 2.6.; Di, Mi, Sa, So+Feiertags 11-18, Do+Fr 11-20 h

■ **Galerie Ermlinghofen,** bewegt, Textilbilder, 3.5.-5.5.; Fr 18-21, Sa 13-19, So 11-18 h

■ **Galerie Torfhaus,** Sabine Kistner, Acrylmalereien, bis 13.5.; Christel Donner, Malereien, bis 6.5.; Sabine Oecking, 14.5.-20.5.; Mo-So 11-18 h

■ **Haus Rodenberg,** Fern Mehring: Alles Natur oder was!?, bis 11.5.; Mo-Sa 11-18, So 14-18 h

■ **HMKV im Dortmunder U,** Der Alt-Right Komplex, bis 22.9.; Di+Mi, Sa+So 11-18, Do+Fr 11-20 h

■ **Künstlerhaus,** Vom Blättern und Wischen, 4.5.-31.5.; Do-So 16-19 h

■ **MKK – Museum für Kunst und Kulturgeschichte,** Rausch der Schönheit, bis 23.6.; Auf Möbeln – SitzPolsterModen, bis 19.5.; Di, Mi, Fr+So 10-17, Do 10-20, Sa 12-17 h

■ **mondo mio!,** Rescued Memories – Gerettete Erinnerungen, Spiel-Raum für 12- bis 16- Jährige, 8.5.-27.9.; Di-Fr 13.30-17, Sa, So+Feiertags 11-18 h

■ **Museum Ostwall im Dortmunder U,** Ein Gefühl von Sommer …, 11.5.-25.8.; Di, Mi, Sa, So+Feiertags 11-18, Do+Fr 11-20 h

■ **Pflanzenschauhäuser im Rombergpark,** Udo Bleidick, Acrylglasfotografien, bis 12.5.; Sa-Do 10-18, Fr 14-18 h

■ **Produzenten-Galerie 42,** Spotlight: Gabriele Wirths, 3.5.-12.5.; Do-Sa 16-19, So 15-18 h

■ **Projektraum Ka!sern,** W. Niehoff, Objekte – Assemblagen, bis 19.5.; Fr, Sa+So 18-19.30 h

■ **schauraum: comic + cartoon,** Ente süss sauer – Carl Barks und die Folgen, bis 22.9.; Di+Mi 10-17, Do 10-20, Fr 10-17, Sa 12-17, So 10-17 h

■ **St.-Elisabeth-Krankenhaus,** Bruni Braun: Malerei & Poesie, bis 31.5.; Mo-So 8-18 h

■ **Technische Universität im Dortmunder U,** Engineering meets Art, Ausstellung der Fakultäten Bio- und Chemieingenieurwesenund Kunst- und Sportwissenschaften, 8.5.-23.6.; Di, Mi+Sa, So 11-18, Do+Fr 11-20 h

■ **UZWEI im Dortmunder U,** Art of Skate, 10.5.-30.6.; Di, Mi+Sa, So 11-18, Do+Fr 11-20 h

■ **Wasserschloss Haus Rodenberg,** Ulla Schönhense: Menschen und anderes Getier, 12.5.-1.7.; Mo-Fr 11-18, Sa 13-18, So 14-18 h

■ **Zeche Zollern,** Alles nur geklaut?, bis 13.10.; Di-So+Feiertags 10-18 h

DUISBURG

■ **Binnenschifffahrtsmuseum,** Henry Platje, bis 31.5.; Konstantin Weber, Malereien, bis 27.10.; Di-So 10-17 h

■ **cubus Kunsthalle,** Europa. Wir haben die Wahl, bis 26.5.; Cyrus Overbeck, bis 26.5.; Mi-So 14-18 h

■ **Lehmbruck Museum,** Wilhelm Lehmbruck – Zur Person, bis 8.9.; Sculpture 21st – Julian Opie, 23.5.-27.9.; Schönheit, bis 18.8.; Jochen Gerz, bis 5.5.; Di-Fr 12-17, Sa-So 11-17 h

■ **MKM Museum Küppersmühle,** Klaus Rinke: Die vierte Kraft, bis 23.6.; Mi 14-18, Do-So+Feiertags 11-18 h

■ **Museum DKM,** Neuinstallation der Eröffnungsausstellung 2009 – 10 Jahre Museum DKM, bis 2.6.; Dorothee von Windheim: Sebastian – Chronik einer Arbeit, bis 7.7.; Di-Fr 12-17, Sa+So 11-17 h

■ **Museum St. Laurentius,** Eugen Batz (1905 – 1986), bis 1.9.; jeden 1. So/Monat 14-17 h, nach Vereinbarung: museum.st.laurentius@web.de

DÜSSELDORF

■ **Akademie-Galerie,** Polke und die Folgen – Neuerwerbungen, bsolventen der Kunstakademie 1965-2018, bis 30.6.; Mi-So 12-18 h

■ **BBK-Kunstforum,** Commedia dell'arte, 10.5.-26.5.; Fr-So 15-18 h

■ **Beck & Eggeling,** Thomas Wrede: Sceneries, Fotografien, bis 11.5.; Di-Fr 10-13+14-18, Sa 11-16 h

■ **Bürgerhaus Reisholz,** Karin Mihm: Momentaufnahmen, Zeichnungen, Malereien, bis 20.5.; Mi 14.30-17, Do 10-12 h, nach Vereinbarung: 0211-746695

■ **Burkhard Eikelmann Galerie,** Alex Katz: Vintage prints, Grafiken, bis 18.5.; Mo-Fr 10-19, Sa 10-15 h

■ **Direct Art Gallery,** Christoph Stark & Günter Tomschi: Schöne Frauen, 17.5.-13.7.; Mi-Fr 14-18, Sa 11-14 h

■ **Filmmuseum,** Fantastische Welten, perfekte Illusionen – Visuelle Effekte im Film, interaktive Schau, bis 30.6.; Di-So 11-18 h

■ **Fonis Galerie,** Swen Kählert:, 4.5.-29.6.; Di-Fr 13-18, Sa 11-15 h, nach Vereinbarun: info@fonis-galerie.de

■ **Galerie Artroom,** Die 200ste, bis 31.5.; Di 18-20, Do 16-18, Sa 11-13 h, nach Vereinbarung: galerieartroom@aol.com

■ **Galerie Hans Strelow,** ier Meister der Abstraktion – Brüning, Götz, Kricke, Schumacher, bis 25.5.; Di-Fr 10-13+14-18.30, Sa 10-13.30 h

■ **Galerie Markus Lüttgen,** Viola Relle + Raphael Weilguni, bis 25.5.; Do+Fr 13-18, Sa 11-16 h

■ **Galerie Peter Tedden,** Axel Brandt: Maler des Lichts, bis 18.5.; Mi-Fr 15-19, Sa 10-14 h, nach Vereinbarung: info@galerie-tedden.de

■ **Galerie Schwarzweiß,** Burghard Scharl: Men and Women, Fotografien, bis 4.5.; Mi-Fr 16-19, Sa 11-16 h

■ **Geuer & Geuer Art GmbH,** Denis Pavlovich Adushkin: Memory of the Mountain Guide, bis 11.5.; Julian Schnabel, bis 11.5.; Di-Fr 11-18, Sa 11-15 h

■ **Heinrich-Heine-Institut,** Wortwelten – Bildwelten, bis 18.5.; Di-Fr 11-17, Sa 13-17 h

■ **Hetjens-Museum,** Alle Farben Chinas!, bis 31.3.2020; Wechselwirkungen. Meister und Gesellen des Bauhauses zwischen Werkstatt und Industrie, bis 12.5.; Di 11-17, Mi 11-21, Do-Fr 11-17 h

■ **Hotel Nikko,** Delia Dickmann + Manfred Vogelsänger: Tokio meets Düsseldorf, Fotografien, 17.5.-16.10.; Mo-So 0-23.59 h

■ **HWL Galerie & Edition,** Mark Krause, bis 7.6.; Mo-Do 10-18, Fr 10-17 h

■ **Julia Stoschek Collection,** Rindon Johnson: Circumscribe, bis 28.7.; So 11-18 h

■ **K20,** Ai Weiwei: Everything is art. Everything is politics, 18.5.-1.9.; Di-Fr 10-18, Sa+So 11-18 h

■ **K21,** Ai Weiwei: Everything is art. Everything is politics, 18.5.-1.9.; Ed Atkins, bis 16.6.; Di-So 10-18 h

■ **Kai 10 – Arthena Foundation,** Body in Pieces, bis 12.5.; Di-So 12-17 h

■ **KIT Kunst im Tunnel,** Von mir aus, Fotografien, bis 16.6.; Di-So 11-18 h

■ **Konrad Fischer Galerie,** Carl Andre: Square Void Works, bis 4.5.; Di-Fr 11-18, Sa 11-14 h

■ **Kunstarchiv Kaiserswerth,** Bernd und Hilla Becher: Kohlebunker, bis 1.9.; Sa+So 14-18 h

■ **Kunsthalle,** Megan Rooney: Fire on the Mountain, Malereien & Installationen, 18.5.-11.8.; Di-So 11-18 h

■ **Kunstpalast,** Fotografinnen an der Front. Von Lee Miller bis Anja Niedringhaus, bis 9.6.; Zwischen Nähe und Distanz, bis 2.6.; Pia Fries: Fabelfakt, bis 16.6.; Jutta-Cuny-Franz-Erinnerungspreis 2019, 12.5.-1.9.; Zu schön, um wahr zu sein – Das Junge Rheinland, bis 2.6.; Di+Mi 11-18, Do 11-21, Fr-So 11-18 h

■ **Malkastenpark,** Soo Hong: Bad Habit, bis 12.5.; Di 19-22 h, nach Vereinbarung: 0211–35 64 71

■ **Maxhaus,** Bernd Mechler: Monotypien und Bilder, Malereien, bis 7.6.; Di-Sa 11-18 h

■ **NKR - Neuer Kunstraum,** Matthias Neuenhofer: Auflösung, bis 2.6.; Do+Fr 15-20, Sa+So 14-18 h

■ **NRW-Forum,** Körperwende, bis 5.5.; Joachim Brohm + Alec Soth: Two Rivers, Fotografien, bis 7.7.; Di-Do 11-18, Fr 11-21, Sa 10-21, So 10-18 h

■ **plan.d. produzentengalerie,** Wald, Malereien, Installationen u. a., 26.5.-16.6.; Sa+So 15-18 h, nach Vereinbarung: 0163-9600114

■ **Polnisches Institut,** Agnieszka Traczewska: Back to Polish Shtetls, Fotografien, bis 14.6.; Di+Mi 16-19, Do+Fr 11-16

■ **Sies + Höke Galerie,** Julian Charrière & Julius von Bismarck: I am afraid, bis 11.5.; Donata Jurczak, bis 11.5.; Mo-Fr 10-18.30, Sa 12-14.30 h

■ **Take a Butcher's Gallery,** Urban Creatures, Street Art, bis 31.5.; Di-Fr 11-18.30, Sa 11-15.30 h

■ **Theatermuseum,** Kostümrausch, bis 25.8.; Di-Fr 13-17, Sa+So 13-19 h

ESSEN

■ **Café Click,** Roland Scheel, Abstrakte Malereien, bis 30.9.; Mo-So 10-1 h

■ **Campus Welterbe Zollverein (Sanaa Gebäude),** Impuls Bauhaus: Licht – Robert Henke, bis 4.5.; Mi-So+Feiertags 12-20 h

■ **Deutsch-Französisches Kulturzentrum,** Adenauer – de Gaulle, bis 9.5.; Mo+Do 14-18.30, Mi 10-17 h

■ **Forum Kunst & Architektur,** Brennpunkte, bis 12.5.; Di-Fr 12-18, Sa+So 14-17 h

■ **Galerie Frank Schlag & Cie,** Johannes Vetter, Malereien und Plastiken, bis 15.5.; Dirk Hupe, bis 15.5.; Di-Fr 10-19, Sa 10-16 h

■ **Katakomben-Theater,** Hayata tanıklık!, 8.5.-8.6.; Mo, Mi+Fr 11-13h, zu den Veranstaltungen

■ **Kunsthaus,** Renate Neuser, bis 12.5.; Peter Puklus, bis 12.5.; Do-So 15-18 h

■ **Kunstverein Ruhr,** Douglas Kolk, bis 26.5.; Di-Fr 12-18, Sa+So 14-17 h

■ **kunstwerden e.V.,** Ruth Kretzmann, Malereien, bis 10.5.; Fr 20-24, So 15-18 h, nach Vereinbarung: kunstwerden@yahoo.de

■ **Marie Wolfgang – Werkstatt und Praxis zeitgenössischer Kunst,** Schirin Kretschmann, Franka Hörnschemeyer und Hans-Dirk Hotzel, 26.5.-30.6.; nach Vereinbarung: besuch@marie-wolfgang.de

■ **Museum Folkwang,** Marge Monko, bis 5.5.; Christian Jendreiko & Gäste, bis 26.5.; Margot Bergman, 4.5.-30.6.; Emil Pirchan, bis 5.5.; Young-Jae Lee, 23.5.-14.7.; Bühnenwelten, Fotografien u. a., bis 8.9.; DI+Mi 10-18, Do+Fr 10-20, Sa+So 10-18 h

■ **red dot design museum,** Creative Exchange: World's Best Communication Design and Highlights from NRW, bis 2.6.; Di-So 11-18 h

■ **verschiedene Locations im Ruhrgebiet,** Ruhr Ding: Territorien, regionenübergreifendes Ausstellungsformat, 4.5.-30.6.; keine Zeitangabe

■ **VHS,** Mies im Westen, 23.5.-5.7.; Mo-Fr 9-21 h

■ **Zeche Zollverein, Areal A, Schacht 12,** Aufbruch im Westen – Die Künstlersiedlung Margarethenhöhe, bis 5.1.2020; Ulrich Weichert, Fotografien, bis 25.8.; Mo-So 10-18 h

GELSENKIRCHEN

■ **BGK-Domizil,** Christian Hardick & Monika Stolarczyk-Salehian, bis 5.5.; Kunst.Aspekte.Europa, 19.5.-4.8.; Sa 14-17 h, nach Vereinbarung: 0209-1791699

■ **Galerie Kabuth,** Frank Piasta, 18.5.-31.7.; nach Vereinbarung: info@galerie-kabuth.de

■ **Kunstmuseum,** Unerwartet!, Grafiken aus der Sammlung des Kunstmuseums, bis 19.5.; Enrique Asensi, 19.5.-7.7.; Di-So 11-18 h

GLADBECK

■ **Neue Galerie,** Mirjam Völker: Abseite, bis 7.6.; Mi-So 15-20 h

HAGEN

■ **AllerWeltHaus,** Handwerk, Fotografien, 2.5.-11.5.; Mo-Sa 10-18 h

■ **Emil Schumacher Museum,** Heinrich Brocksieper, bis 23.6.; Di-So 12-18 h

■ **Hagenring e.V.,** Hartmut F. K. Gloger, bis 26.5.; Di-Fr 17-19, So 11-13 h, nach Vereinbarung: 02331-28779

■ **Hochschulübergreifende Fortbildung NRW,** Irmgard Hartenstein, Fotografien, bis 16.8.; Mo-Fr 8-15.30 h

■ **Max-Reger-Musikschule,** Klangfarben V – Eva Böning, bis 12.7.; Mo-Fr 9-20 h

■ **Osthaus Museum,** Zwischen Bauhaus und

Nußbaum® Cyrus Overbeck

Cyrus Overbeck – Album der Erinnerung

■ Der Duisburger Künstler Cyrus Overbeck versteht sich als narrativer Realist. Seine Bronzen, Gemälde, besonders aber die farbenfrohen großformatigen Radierungen und Holzschnitte, die er **bis zum 26.5.** in der **cubus kunsthalle, Duisburg**, zeigt, erzählen von individuellen Empfindungen und kollektiven medialen Ereignissen.

Mimosa Echard/Michel Blazy – LUCA

■ Die Rauminstallation im **Dortmunder Kunstverein** „lebt": Mimosa Echard und Michel Blazy aus Paris haben ein Faible für organische Materialien, die wachsen, schimmeln, auslaufen … Wände aus Agar-Agar und Blüten häuten sich, buschige Objekte dehnen sich aus, fortwährende Veränderungsprozesse sind **bis 26.5.** zu beobachten.

Marko Lulić – Performative Skulpturen

■ Der Wiener Künstler Marko Lulić schärft die Wahrnehmung für Räume und Skulpturen, indem er sie sich aneignet, z. B. verkleinert nachbaut und bemalt, durchklettert oder umtanzen lässt und dies filmt. Für das **Skulpturenmuseum Glaskasten** konzipierte er zwei neue Videoarbeiten im Marler Park und Rathaus **(bis 19.5.)**.

Johannes Heisig: Großes Theater, 2005. Foto: Lars Wiedemann

Johannes Heisig – Klimawechsel
■ Mit rund 120 teils großformatigen Werken aus den letzten Jahren stellt das **Osthaus Museum Hagen bis 19.5.** den Leipziger Maler Johannes Heisig vor, der bis 1991 eine Professur in Dresden innehatte und nun in Berlin lebt. Heisigs virtuose, ausdrucksstarke realistische Malerei ist motivisch von imposanter Vielfalt.

Elke Maier – Licht.Blick
■ Eine ortspezifische Installation aus Nähgarn entwickelte die Kärntner Künstlerin Elke Maier für die **Bochumer Kunstkirche Christ-König** (K.I.C.K.). Die zarten Verspannungen zwischen Decke und Boden im Kirchenschiff schillern ganz nach Lichteinfall und schärfen die sinnliche Wahrnehmung im Sakralraum **(bis 12.5.)**.

Douglas Kolk – Nowhere again
■ **Bis 26.5.** erinnert der **Essener Kunstverein Ruhr** an den US-amerikanischen Künstler Douglas Kolk (1963-2014). Der begnadete Zeichner verstand es, seine persönliche Weltsicht mit Motiven aus Medien, Werbung und Jugendkultur in wenigen angedeuteten Strichen darzustellen. Leicht zugänglich und doch latent befremdlich.

Diktatur – die zwanziger jahre in Hagen, bis 2.6.; Johannes Heisig, bis 19.5.; Vera Leutloff, Malereien, bis 5.5.; Di-So 12-18 h
■ **Westfälisches Freilichtmuseum,** Stift, Lehrling, Azubi – Ausbildung 1945 bis heute, 19.5.-31.10.; Albert Renger-Patzsch, bis 31.10.; WasserEisenLand, bis 23.6.; Di-Sa 9-17.30, So+Feiertags 9-18 h

HALTERN
■ **Altes Rathaus,** Olga Pelster: Wesen und Wahrnehmung, Malereien, bis 14.6.; Mo 8.30-17.30, Di-Fr 8.30-16 h

HAMM
■ **Galerie Kley,** Pioniere der Moderne, bis 23.6.; Di-Fr 10-17, Sa 10-14, So 10.30-12.30 h
■ **Gustav-Lübcke-Museum,** Mythos Germanien, bis 14.7.; Di-Sa 10-17, So 10-18 h
■ **Maximilianpark,** Playmobil: Phantastische Welten, bis 3.11.; Mo-Fr 14-18, Sa+So 10-18 h

HATTINGEN
■ **Haus Kemnade,** Catwalk – Von Katzen, Hexen und Helden, japanische Farbholzschnitte, bis 16.6.; Di-So 11-17, ab Apr. 12-18 h
■ **Henrichshütte,** Berthold Soch, bis 30.6.;

Neu im Mai

Ruhr Ding – Territorien
In der Auftaktausgabe des neuen jährlichen Großkunstprojektes „Ruhr Ding" präsentieren Urbane Künste Ruhr 22 ortsbezogene Arbeiten in **Bochum, Dortmund, Essen und Oberhausen**. Das Thema „Territorien" wird von den internationalen Künstler/-innen eher assoziativ aufgegriffen. Vom **4.5. bis 30.6.** führen unkonventionelle Irrlichter-Touren zu den Orten und Werken.

Ein Gefühl von Sommer – Niederländische Moderne
Während das **Museum Ostwall** seine Dauerausstellung umbaut, zieht in die Wechselausstellungsebene im Dortmunder U urige Holland-Nostalgie ein: ca. 120 Werke der niederländischen Moderne des 19. und frühen 20. Jhs. aus der Sammlung Singer mit Windmühlen, Fischerbooten, Stränden, Schafen auf weiten Heidelandschaften und Meisjes in Holzschuhen **(11.5.-25.8.)**.

Hollywood Icons – Fotografien der Stars
Nach der britischen Pop Art packt die **Ludwiggalerie Schloss Oberhausen** vom **19.5.-15.9.** amerikanische Filmstars aus: Das Hollywood der 1920er bis 1950er Jahre schuf Ikonen wie Garbo, Dean und Gable, die noch heute jeder kennt. Auch dank der unbemerkt im Hintergrund arbeitenden Porträt- und Standbildfotografen. Über 200 Fotos entlieh die John Kobal Foundation.

Boom!, 17.5.-3.11.; Di-So+Feiertags 10-18 h
■ **Kunstverein Bochum e. V.,** Klaus Kleine: White spots, bis 12.5.; Di-So 11-17 h, ab Mai 12-18 h
■ **Stadtmuseum Blankenstein,** Barbara Esser & Wolfgang Horn, bis 16.6.; Mi-Fr 15-18, Sa+So 11-18 h

HERDECKE
■ **Zweibrücker Hof,** Künstlergruppe der Galerie Elvyra Gessner, Malereien, bis 8.5.; Mo-So 9-20 h

HERNE
■ **Alter Wartesaal im Bahnhof,** Kara Stephan, bis 5.5.; Do-Sa 16-20, So 14-18 h
■ **Flottmann-Hallen,** Enrique Asensi: Duo, 19.5.-7.7.; Jürgen Grislawski, bis 5.5.; Di-So 14-18 h
■ **Kunstpunkt – Galerie des Herner Künstlerbundes,** Bathiyar Demircan & Udo Petrick, Malereien und Fotografien, bis 19.5.; Mi+So 15-18 h, nach Vereinbarung: 0171-7507812
■ **Städtische Galerie im Schlosspark Strünkede,** Andrea Küster, bis 26.5.; Di-Fr 10-13+14-17, Sa 14-17, So 11-17 h

HERTEN
■ **Zeche Scherlebeck,** Wolfgang Krämer: Die Farbe des Meeres, 18.5.-26.5.; Sa 15-18, So 11-18 h

KÖLN
■ **100 Kubik,** Winzige Riesen, Fotografien, 11.5.-31.5.; Cristina Ghetti: Gedankenlinien, bis 19.6.; Di+Mi 12-18, Fr 12-18 h, nach Vereinbarung: info@100kubik.de-
■ **Academyspace,** Copy it: nur für Diebe und Raubkopierer - von Büchern, Kunstwerken, Ideen…, bis 14.7.; Do+Fr 15-19, Sa+So 14-18 h
■ **artrmx e.V.,** Gruppe 69: Werkschau #5, bis 5.5.; Di-Fr 16-20, Sa+So 14-20 h
■ **Bürgerhaus Stollwerck,** Collodion.meets Canvas, bis 26.5.; tägl. 8-23 h
■ **die kunstbar,** KaPe Schmidt: Edwardin, Fotografien, 11.5.-1.6.; Di-Do 19-0, Fr-Sa 20-0 h
■ **Galerie Alber GmbH,** Schwerkraft als Problem der Malerei, bis 3.5.; #1026, 11.5.-5.7.; Do-Sa 12-19 h
■ **Galerie Biesenbach,** Hideaki Yamanobe: Snow Monkey, 11.5.-22.5.; THR333, bis 4.5.; Di-Fr 11-19, Sa 12-16 h, nach Vereinbarung: art@galerie-biesenbach.com
■ **Galerie Jan Kaps,** Nancy Lupo: The Square at Noon, bis 1.6.; Di-Sa 11-18 h
■ **glasmoog an der KHM,** Karina Nimmerfall: A New Room of One's Own, bis 11.5.; Podcast – Kunst & Radio, 23.5.-29.6.; Do+Fr 16-19, Sa 14-18 h
■ **Käthe Kollwitz Museum,** Anja Niedringhaus, Fotografien, bis 30.6.; Di-Fr 10-18, Sa+So 11-18 h
■ **Kaune Contemporary Gallery,** Ola Kolehmainen: Coeln – Cathedral of light, bis 1.6.; Di 10-18, Mi+Do 9.30-13, Fr 10-18, Sa 13-18 h. nach Vereinbarung: info@gallery-kc.com
■ **Kölnisches Stadtmuseum,** Ronit Porat: Paradiesvogel, 4.5.-14.7.; You are here, Fotografien, 4.5.-14.7.; Di 10-20, Mi-So 10-17 h
■ **Kunstverein Koelnberg e.V.,** Different Clicks, Fotografien, 4.5.-5.5.; Sa 11-0, So 11-20 h
■ **LVR Rheinland,** Weimar im Westen, bis 15.5.; Mo-Fr 9-19 h
■ **MAKK – Museum für Angewandte Kunst Köln,** Erik Kessels: Archiv Land, 4.5.-2.6.; 2 von 14. Zwei Kölnerinnen am Bauhaus, bis 11.8.; Bühnenbauten im europäischen Vergleich, bis 30.6.; Di-So 10-18 h
■ **Martinetz,** Evamaria Schaller: Becoming native, bis 1.6.; Mi-Sa 13-18 h
■ **Michael-Horbach-Stiftung – Kunsträume,** Pablo E. Piovano: Landwirtschaft der Gifte, Fotografien, 2.5.-20.5.; Mi+Fr 15.30-18.30, So 11-14 h, nach Vereinbarung: 0221-29993378
■ **Museum Ludwig,** Wolfgang-Hahn-Preis: Jac Leirner, bis 21.7.; Fiona Tan: GAAF, 4.5.-11.8.; Nil Yalter: Exile Is a Hard Job, bis 2.6.; Di-So 10-18 h
■ **Rautenstrauch-Joest-Museum,** Antje Van Wichelen: Noisy Images, Fotografien, 4.5.-16.6.; Di+Mi 10-18, Do 10-20, Fr-So 10-18 h
■ **SK Stiftung Kultur,** Raum 1: Poesie der Pflanze, Fhotografien von Karl Blossfeldt & Jim Dine, bis 17.6.; Raum 2: Roselyne Titaud: Geographies des limites humaines, Fotografien, bis 21.7.; Raum 3: Die Hummer-Quadrille, Fotografien, 3.5.-21.7.; Do-Di 14-19 h

KREFELD
■ **Haus Lange & Haus Esters,** Anders wohnen, bis 26.1.2020; Dialog: Partizipation und Wissenschaft, bis 18.8.; Di-So 11-17 h
■ **Kaiserpark,** Bauhaus und Industrie in Krefeld, Ausstellung in begehbarer Skulptur, bis 27.10.; Mi-Fr 15-20, Sa+So 11-20 h
■ **Mies van der Rohe Business Park,** Mies im Westen, 16.5.-30.6.; Di-Fr 10-18, Sa+So 12-18 h

LEVERKUSEN
■ **Bayer Erholungshaus,** So viel Bauhaus hier – Bauhäusler im Westen, bis 30.6.; Sa+So 11-17 h
■ **FlowFineArt Galerie,** Kunst aus der Stille, bis 16.6.; Sa+So 15-19 h
■ **Museum Morsbroich,** Paco Knöller: Plötzliches Aufflackern, Malereien, Zeichnungen, 26.5.-1.9.; Neuzugänge, Werke aus der Stiftung Kunst im Landbesitz NRW, 26.5.-1.9.; Next Generations – Aktuelle Fotografie made im Rheinland, bis 5.5.; Jörn Stoya: Alles Farbe!, 26.5.-1.9.; Di-So 11-17 h

LÜNEN
■ **Galerie Anders,** Kübernethische Objekte aus Edelstahl von Amadeus , 3.5.-16.6.; Fr-So 11-19 h, nach Vereinbarung: info@galerie-anders.de
■ **Museum der Stadt,** Lernen in Lünen – Bildung von 1847 bis heute, bis 6.12..; Mo+Di 9-13+14-16, Mi 9-13, Do 9-13+14-16, Fr 9-12.30 h
■ **Stadtgalerie,** Bienen – Neue Stachel!, bis 10.5.; Mo+Di 9-13+14-16, Mi 9-13, Do 9-13+14-16 Fr 9-12.30 h

MARL
■ **Skulpturenmuseum Glaskasten,** Marko Lulic, bis 19.5.; Di-Fr 11-17, Sa+So 11-18 h

METTMANN
■ **Neanderthal Museum,** Einfach tierisch – Spaß mit Dino, Mammut und Co., 18.5.-3.11.; Forscherlabor Archäologie – Bodenschätze enträtseln, Mitmachausstellung, bis 3.5.; Di-Fr 10-18 h

MOERS
■ **Grafschafter Museum,** Wählen & Wühlen – Frauen und Demokratiebewegung am Niederrhein vor 100 Jahren, bis 13.10.; Di-Fr 10-18, Sa+So 11-18 h

MÜLHEIM
■ **Camera Obscura,** Abschluss-Semester Fotodesign des IBKK, bis 9.6.; Mi-So 10-17 h
■ **Galerie an der Ruhr,** Leonardo Da Vinci – Jahr 2019, bis 31.12.; Heidi Becker, Malereien, bis 12.5.; Mo-So 10-12.30 h, nach Vereinbarung: 0157-36295489
■ **Museum Temporär,** Präsentation der Planierwalzendrucke, bis 5.5.; Ruppe Koselleck, bis 5.5.; Leben mit Bauhaus, 17.5.-15.9.; Ruppe Koselleck & Susanne von Bülow, Präsentation der Planierwalzendrucke, bis 5.5.; Di-Fr 10-18, Sa+So 10-14 h
■ **Stadtbibliothek im MedienHaus,** Kurt Petruck: Ansichtssachen, bis 30.5.; Mo-Fr 10-18.30, Sa 10-14 h

MÜNSTER
■ **LWL-Museum für Kunst und Kultur,** Salonfähig, bis 26.1.2020; Hülle und Kern – Multiples von Joseph Beuys, bis 29.9.; Das Werk als Ort – Vom Entstehen kommunikativer Räume, bis 29.9.; Di-So 10-18 h

NEUSS
■ **Clemens-Sels-Museum,** Erzählen in Bildern – Edward von Steinle und Leopold Bode, bis 30.6.; Di-Sa 11-17, So 11-18 h
■ **Feld-Haus,** Die Form wahren, Skulpturen, bis 16.6.; Bau und Bild, Malereien, Skulpturen u. a., bis 6.10.; Fr-So 12-17 h
■ **Langen Foundation,** Japanische Kunst, Werke aus der Sammlung Viktor und Marianne Langen, bis 25.8.; Anne Pöhlmann, bis 25.8.; Mo-So 10-17 h
■ **Museum Kunstraum Neuss,** Jana Kurashvili: gemischte Tüte, 12.5.-26.5.; Mi-So 17-19 h
■ **Skulpturenhalle,** Matt Mullican: Banners, bis 11.8.; Fr-So 11-17 h

OBERHAUSEN
■ **Gasometer,** Der Berg ruft, Faszination der Bergwelt, bis 27.10.; Di-So 10-18 h
■ **Haus Ripshorst / Infozentrum Emscher Landschaftspark,** Trinkhallen im Ruhrgebiet, Fotografien, bis 10.6.; Di-So+Feiertags 10-18 h
■ **Ludwiggalerie, Schloss Oberhausen,** Anna lehrt Maria das Lesen, bis 12.5.; Hollywood Icons, 19.5.-15.9.; OB-Art 2019, bis 2.6.; British Pop Art, bis 12.5.; Di-So 11-18 h

RATINGEN
■ **Künstlerloge,** Stefanie Minzenmay: Private Room, 20.5.-30.6.; Mo-So 0-23.59 h
■ **LVR-Industriemuseum Textilfabrik Cromford,** Mode 68, bis 22.12.; Di-Fr 10-17, Sa+So 11-18 h
■ **Museum der Stadt,** entwurf zukunft, bis 6.10.; Who's afraid of bauhaus? Kritische Reflexionen zum 100., bis 12.5.; Di-So 11-17 h
■ **Oberschlesisches Landesmuseum,** Gutes Klima – schlechtes Klima!?, 5.5.-30.6.; Di-So 11-17 h
■ **Spielzeugmuseum,** Busy Girl – Barbie macht Karriere, bis 1.3.2020; Sa+So 11-17 h

RECKLINGHAUSEN
■ **Rathaus,** Die Nationalversammlung 1919, Fotografien, Plakate u. a., bis 10.5.; Mo 8-13, Mi 8-13, Do 8-18, Fr 8-13 h, nach Vereinbarung: 02361-500

REMSCHEID
■ **Ins Blaue – Art Gallery,** Sometimes Happy Sometimes Sad, bis 5.5.; So 14-18 h, nach Vereinbarung: 0151-26886535
■ **Kunst-Etagen Galerie,** Victor Kraus: Romantic Warrior, Malereien, bis 11.5.; Mo-Fr 9.30-18.30, Sa 9.30-16 h, nach Vereinbarung: info@galerie-wroblowski.de

SOLINGEN
■ **Galerie Kirschey,** Futur Tier, Malereien, Skulpturen u. a., bis 12.5.; Do+So 14-18 h, nach Vereinbarung: mail@galerie-kirschey.de
■ **Kunstmuseum,** Anna Stainer-Knittel, Die „Geierwally" und der Berg in der zeitgenössischen Kunst, 10.5.-23.6.; Di-So 10-17 h
■ **Zentrum für verfolgte Künste,** Herta Müller: Im Heimweh ist ein blauer Saal, Collagen, bis 9.6.; Jesekiel Kirszenbaum – Else Lasker-Schüler und der „Sturm", bis 5.5.; Di-So 10-17 h

UNNA
■ **arthaus:nowodworski,** Frauke & Dietmar Nowodworski, Rauminstallation, bis 15.9.; 1. So im Monat 13-18 h, nach Vereinbarung: 02303-918480
■ **Hellweg-Museum,** Bergmannsschuh trifft Krokodil. 90 Jahre UNser Museum, bis 19.5.; Mi 10-12+15-17, Do 15-17, Fr 10-12+15-17, Sa+So 14-17 h

WALTROP
■ **Altes Schiffshebewerk Henrichenburg,** Udo Kreikenbohm, Fotografien, bis 3.11.; U-Boote – Krieg und Forschung in der Tiefe, bis 15.9.; Di-So 10-18 h

WITTEN
■ **Benno's Brauhaus,** Thomas Gensheimer, Malereien, bis 8.6.; Do 18-22, Fr 18-00, Sa 17-00 h
■ **Märkisches Museum,** B1 – Konstrukteure künstlerischer Form, bis 22.9.; Kosortium: Triumvirat, bis 26.5.; Mi 12-18, Do 12-20, Fr-So 12-18 h
■ **Zeche Nachtigall,** Raubbau – Rohstoffgewinnung weltweit, 5.5.-15.12.; Di-So+Feiertags 10-18 h

WUPPERTAL
■ **Die Färberei,** Gabriele Barczik: Traumbilder, bis 15.6.; Mo-Do 12-21, Fr 12-22, Sa 14-19 h
■ **Galerie im Turm der Christuskirche,** KH. W. Steckelings: Hände, Fotografien, bis 8.5.; Mi 19-21 h
■ **K1 Art-Café,** Else geht aus III, Fotografien, 7.5.-21.6.; Di-Fr 17-22 h
■ **Neuer Kunstverein e. V.,** Alexis Myre: The Internet Is Forever Or So, Ive Been Told, Installationen, 11.5.-15.6.; Do+Fr 17-20, Sa 15-18 h
■ **Skulpturenpark Waldfrieden,** Hede Brühl, 25.5.-11.8.; Tony Cragg: New Works, Skulpturen, bis 12.5.; Häutung und Tanz – Martin Disler, bis 16.6.; Di-So 11-17 h, ab April 11-18 h
■ **Uni-Kneipe,** Sichtweisen, Malereien, bis 3.7.; Mo-Fr 11-23 h
■ **Von der Heydt Museum,** Peter Schenck, bis 25.8.; 1919 – 2019, Die Sammlung des Von der Heydt-Museums im 20. und 21. Jahrhundert, bis 22.9.; Di+Mi 11-18, Do 11-20, Fr-So 11-18 h

KLEINANZEIGEN

REISEN

Segeln in den schönsten Revieren der Welt. Zu jeder Jahreszeit. Auch o. Segelkenntnisse!
www.arkadia-segelreisen.de
Tel.: 02401-8968822

www.reiseladen-bochum.de
Spezialisten Canada, Australien, Südafrika.
Tel. 0234/37666

Cooles Sommercamp für Teenies? Gibt's bei uns! Plätze frei ab DO nach Slowenien, 3.-18.8.
www.
nrw.naturfreundejugend.de
nrw@
naturfreundejugend.de

KURSE / WORKSHOPS/UNTERRICHT

Heilpraktiker/in, Gesundheitsberater/in, Tierheilbehandler/in, Fernlehrgänge mit Wochenendseminaren staatl. zugelassen (ZFU). Impulse e.V.
www.impulse-schule.de
Tel.: 0202/7388596

Seminarhof Schöppingen, ein Zuhause für Menschen, Erholung der Seele. Übern./Verpfl. für 50 Pers., 2 Gruppenräume à 100 qm, Kamin, Sauna.
Tel.: 0251-799339
www.seminarhof-schoeppingen.de

Trommelplatz in Erkrath Schlagzeug und Percussion Einzelkurse für Kinder, Jugendliche und Erwachsene – Anfänger und Fortgeschrittene. Preise/Termine/Adresse auf Anfrage bei Peschel
Tel.: 0211-221619
www.christophs-trommel-platz.de
cu_peschel@arcor.de

Lust und Orgasmus lassen sich lernen, Workshops und Einzelarb. zu Lust, Intimität u. Sexualität für Frauen. Praxis Anke Fleßner
Tel.: 0251-67498817
www.sexualtherapie-muenster.de

LEIB & SEELE

Mann-O-Mann2019
Männergruppe sonntags 5.5., 16.6. So 10-18 Uhr InfoFlyer über Tiefenpsychologische Körpertherapie Frank Schneidersmann
0178-9213653 o. Michael Henkel 0170-4809417
Info@Michael-Henkel.com

BANDS & MUSIK

www.proberaum-frei.de
Proberaum frei ab 179 Euro, 12-36 qm, Heizung, WC, Parkplatz, Schließanlage, WLAN, 24h-Probe,
SG-Haan-Hilden:
Tel.: 0172-2414143
in RS-W: 0172-2000291

Gesangsunterricht Rock Pop, Musical Gesangsstudio Harry Rose Tel. 0211/332322 Düsseldorf-Bilk

VERMISCHTES

Neue Leute kennenlernen? www.Freizeit-Treffs.de !

WIEDERSEHEN?!

Carminho-Fado-Konzert Dortmund, domicil, 23.03.19. Wir haben uns nach dem Konzert vorm Saaleingang über das tolle Erlebnis unterhalten, bis die Sängerin zum Signieren ihrer CDs kam. Du bist selbst englischer Folk-Sänger, und wir haben über die Ähnlichkeiten zwischen Fado, englischem Folk und deutschen Volksliedern gesprochen. Ich (w) würde mich sehr freuen, wenn du dich meldest und wir unsere Unterhaltung weiterführen könnten.
✉ 72097

Großmarktschänke 23.03. Was war da los??? Du, mit Bart, Vans und KaPu, konntest mich, mit Brille und Chucks, doch nicht einfach so stehen lassen!?! Weil du nach Hause musstest!?! Nicht kapiert... Meld dich!
julasi@gmx.net

FREIZEITKONTAKTE

www.alleinsein-ist-doof.com im NetteLeuteClub kennenlernen bei Sport, Kultur, Geselligkeit. 0211/9653837

Freizeit-macht-Freunde.de Lerne in deiner Freizeit nette Leute kennen bei vielseitigen Aktivitäten im Revier. Jetzt mitmachen!
Info: 0234-68 03 86

Freizeit-Treffs.de Lerne neue Leute kennen bei gemeinsamen Freizeitaktivitäten: www.Freizeit-Treffs.de !

Kuscheln, reden, Berührungen und mehr. Er (49) sucht symp. Sie für eine zauberhafte Affäre. Du bist gebunden? Es gibt keinen Grund sich zu trennen. Dann geht es dir wie mir!
ews76@yahoo.de

Aufgeweckte, hübsche Sie, 51, 1,66 m, dunkelhaarig, mit Rundungen, sucht jetzt mal auf diesem Wege den netten Begleiter für Cafés, Restaurantbesuche, Kabarett, rumalbern mit Herz, gute Gespräche mit Hirn, lachen.... Die Sympathie wird entscheiden, wohin die Reise geht, oder sollte ich doch besser unter 'Sie sucht Ihn' inserieren *lach. Gerne solltest Du >1,80 m sein, mehr Haare auf dem Kopf als auf den Zähnen haben. Alter bis ca. Mitte 50, aber nicht älter, sowie ungebunden. Freue mich auf Deine Zuschrift! Mit Bild wäre super!✉ 72131

Ich W 52/55 kg/160 cm suche einen tanz-begeisterten Mann, welcher mit mir die WDR 4 Partys in der Umgebung von Essen, genießen will. BmB.
nanacik@web.de

Ich (w) mag gute Gespräche, Lachen, Natur genießen, Radfahren, Musizieren, Garten, Ausflüge, Kartenspiele uvam. Bist du 50+, humorvoll, warmherzig, vielseitig interessiert, zuverlässig, motorisiert und hast tatsächlich Zeit? Dann lass uns unseren Freundeskreis erweitern!
labicicleta@gmx.net

Unfitte Mountainbiker gesucht. Ich (m/50) suche gleichaltrige Mountainbiker, die, wie ich recht unfit in die Saison starten und Interesse an leichten bis mittleren Touren im Raum Wuppertal haben.
herrnausw@icloud.com

SIE SUCHT IHN

www.Gleichklang.de:
Die Partnerbörse im Internet für sozial und ökologisch interessierte Menschen!

Nette Männer & Frauen treffen bei gemeinsamen Freizeitaktivitäten:
www.Freizeit-Treffs.de

Du bist groß, attraktiv, sportlich und humorvoll, hast IQ und EQ, wünschst Dir eine dauerhafte Partnerschaft, in der Ehrlichkeit, Treue und Nähe feste Bestandteile sind? Dann wartet eine interessante Mittfünfzigerin, (1,69/ zierlich-schlank/ NRin) auf Deine bebilderte Zuschrift.
sonnen_schein23@gmx.de

Fast den Glauben an Männer verloren... trotzdem lebensfroh geblieben! Sinnliche+tiefsinnige, ehrliche, herzliche, starke, humorvolle etwas verrückte Singlefrau im Besitz eines hohen EQs sucht ebensolchen eloquenten Mann, der schreiben, reden+lachen kann, als Kumpel, Lebenspartner oder Seelenverwandten um ihren Glauben wiederzufinden und gemeinsam das Leben zu erleben, genießen+ ein eigenes Universum zu gestalten.
trau_dich@
lass-es-geschehen.de

ER SUCHT SIE

www.Gleichklang.de:
Die Partnerbörse im Internet für sozial und ökologisch interessierte Menschen!

Suche eine liebe Frau, die mit mir (45) zusammen versuchen möchte, weniger oder gar nicht mehr zu rauchen und schlanker und fitter zu werden :-)
I'm a self-employed, open-minded IT-guy with a liking for the English language which I originally studied along with some psychology ;-) To hear from you would be .... cool :-) Sincerely yours, Meikel P.S. Lese gerade Rüdiger Dahlke: Das Raucherbuch.
m.bisping@gmx.de

"Stopp", ich bin anders als die anderen! Ich, 58 Jahre jung, 1, 78 m groß, 75 kg, NR, blaue Augen, offen und positiv, sportlich schlank und vorzeigbar. Liebe die Natur, Radfahren, Spaziergänge am Wasser oder Meer, Reisen, gutes Essen, kochen, Garten, schwimmen, Sauna, Kurzurlaube und noch vieles mehr. Möchte das Leben gerne wieder mit jemandem teilen, die schönen Dinge des Lebens zusammen genießen. Bist du sportlich, schlank, NR und naturverbunden, möchtest eine ehrliche leidenschaftliche Beziehung auf Augenhöhe, dann melde dich. BmB. Raum Lünen +-70Km.
zeeland1960@gmail.com

Im Frühling lernen wir uns kennen. Im Sommer fahren wir mit dem Camper durch Europa. Mann 60/174/78 sportlich, kulturinteressiert, reisefreudig und auf eigenen Füßen stehend sucht Sie für eine feste Beziehung.
rkdo@gmx.de

Motorradfahrer und etwas Musiker, 57J., 1,80, mit Hirn, Humor und Bauch sucht Dich für das Leben und die Liebe. Du magst wie ich Spazieren, Wandern, Urlaub eher im Süden, Musik hören oder machen, Tanzen. Wenn Du jetzt noch zw. 50 und 61 J. jung sein solltest und in Witten oder Dortmund lebst, hast Du meine volle Aufmerksamkeit.
museami@gmx.de

Aktive Frauen kennenlernen bei gemeinsamen Freizeitaktivitäten:
www.Freizeit-Treffs.de

SEX & CO.

Suche dich, weibl., gr. OW, für dauerhafte Sextreffen/Bez. u. m. aus der Nähe von Duisburg.
Stalker1969@web.de

Tantramassage: sinnliche Ganzkörper Entspannung erleben für Sie & Ihn in Wuppertal.
Tel.: 0202-87055677,
www.tantra-erleben.de

SIE SUCHT SIE

FLIP e.V. Frauenliebe im Pott www.flip-ruhr.de Aktivitäten: Stammtisch, Frühstück, ComingOut, Klettern, Kanu, Schwoof, Lesung.

Sadomasochisten treffen sich bei SMart in Bochum, Duisburg, Düsseldorf, Essen, Krefeld und Wuppertal. Infotelefon: 0700-762782255 (12 Cent/Minute aus dem Netz der Deutschen Telekom) oder im Internet: www.smart-rhein-ruhr.de

www.Gleichklang.de:
Die Partnerbörse im Internet für sozial und ökologisch interessierte Menschen!

Coming Out Gruppe von FLiP e.V. Einmal im Monat. Nähere Infos unter
www.flip-ruhr.de oder
flip-info@gmx.de

www.lebedo.de,
Lesbenberatungsstelle: Einzel- u. Paarberatung, Kinderwunschberatung, Infos und Gruppen. Trau dich!
info@lebedo.de

Mann Ende 30 (185cm, 81kg, sportlich, deutsch) sucht hübsche junge Frau für regelmäßige Dates zum gegenseitigen Verwöhnen.
✉ 72096
coolibri@vodafonemail.de

Hallo, ich heiße Jürgen (m, 50J.) und suche eine nette Sie von 18 bis ? oder ein Paar um unsere geheimen erotischen Wünsche und Phantasien zusammen auszuleben. Besonders gerne verwöhne ich eine Frau mit der Zunge bis zum Orgasmus:-) K.F.i. und 100% Diskretion beidseitig.
Phantasien1966@gmail.com

ER SUCHT IHN

www.Gleichklang.de:
Die Partnerbörse im Internet für sozial und ökologisch interessierte Menschen!

Devoter Mann NR 60/178/80 wünscht sich eine reife strenge Frau. Liebe große Titten und Hintern. Sie sollte es lieben mit mir ungewöhnliche Sachen zu machen.✉ 72214

NEUGIER

KLEINANZEIGEN AN HEINZ-MAGAZIN:

POST:
POSTFACH 100207
44702 BOCHUM

TELEFON:
0234|9373737

TELEFAX:
0234|9373799

Kleinanzeigen im HEINZ-Magazin

Kleinanzeigenauftrag

Bitte in Blockbuchstaben – Komma + Punkt sind je ein Feld – deutlich lesbar ausfüllen!

1
2
3
4
5
6
7
8
9
10

E-Mail (erscheint in der Anzeige)

Bitte mittig aufs Fax legen!

Annahmeschluss für die nächste Ausgabe: Di., 21. Mai 2019

Meine Anzeige soll wie folgt erscheinen:

in der Ausgabe ☐ Heinz gesamt
☐ Bitte entsprechende(s) Belegexemplar(e) zuschicken!

zu folgendem Erscheinungsdatum am
☐ 29. Mai ☐ 26. Juni ☐ 28. August
☐ Falls meine Anzeige verspätet eintrifft, bitte **nicht** in der Ausgabe danach drucken!

Meine Anzeige ist:
☐ **privat** ☐ **gewerblich** ☐ **Gruppen/Bands/Initiativen**
☐ und bitte als Chiffre-Anzeige zu veröffentlichen

Kontaktanzeigen
☐ Wiedersehen?!
☐ Freizeitkontakte
☐ Sie sucht Ihn
☐ Er sucht Sie
☐ Sie sucht Sie
☐ Er sucht Ihn
☐ Sex & Co.

andere Rubriken
☐ Grüße
☐ Jobs
☐ Wohnungsmarkt
☐ Reisen
☐ Ferienwohnungen /-häuser
☐ Foto & Kreatives
☐ Kurse / Workshops / Unterricht
☐ Leib & Seele
☐ Initiativen & Gruppen
☐ Bands & Musik
☐ An- & Verkauf
☐ Vermischtes

Auftraggeber

Bitte nur vollständige Angaben / Postfach alleine reicht nicht!

Vorname

Name

Straße

PLZ und Ort

Telefon

E-Mail

D E
IBAN 22-stellig

BIC

Unterschrift

Art der Bezahlung

€ _____

☐ liegen in bar bei
☐ bitte per Lastschrift von meinem Konto einziehen

Erscheinungsdatum der nächsten Ausgabe: Mi., 29. Mai
HEINZ Magazin
Postfach 100 207 • 44702 Bochum
Telefon 0234 / 9 37 37-37 • Telefax 0234 / 9 37 37-99

Bitte beachten:

- Kleinanzeigen bitte mit nebenstehendem Coupon entweder per Post oder Fax an uns schicken; eine telefonische oder persönliche Aufgabe ist nicht möglich.
- Alle Kleinanzeigen im Heinz-Magazin sind kostenpflichtig.
- bei privaten **Kontakt**anzeigen keine Tel.-Nr. angeben, bitte Chiffre-Anzeige ankreuzen oder die E-Mail-Adresse angeben.
- Gewerbliche **Kontakt**anzeigen dürfen eine Tel.-Nr. oder Postfachangabe enthalten.
- Anzeigen von **Gruppen, Bands, eingetragenen Vereinen und Initiativen** kosten die Hälfte des Preises für gewerbliche Anzeigen zuzügl. MwSt.
- Anzeigen, die kommmerziellen Zwecken dienen, werden nur als gewerbliche Kleinanzeigen aufgenommen.

So funktioniert unser Chiffre-Verfahren:

- Stecken Sie Ihre Antwort in einen unfrankierten Umschlag, auf dessen Vorderseite nur die jeweilige Chiffre-Nummer steht. Diesen Brief schicken Sie in einem zweiten, frankierten Umschlag an coolibri. Wir leiten alle Chiffre-Briefe noch am gleichen (Werk)tag kostenlos weiter!

Ihre Kleinanzeige im HEINZ kostet:

Privat	
1-4 Zeilen normaler Fließtext	7,00 €
jede weitere Zeile	1,00 €
Chiffre-Gebühr nicht vergessen (siehe unten: Extraservice)	

Gewerblich	
1-4 Zeilen normaler Fließtext	20,00 €
jede weitere Zeile	4,80 €

Gruppe / Band / Initiative	
1-4 Zeilen normaler Fließtext	12,50 €
jede weitere Zeile	2,00 €

Extra-Service	
Chiffre-Gebühr	**6,00 €**
Belegexemplare	1,50 €

(eine Zeile = 30 Zeichen)

Bei gewerblichen Anzeigen & Anzeigen von Gruppen/Bands/Initiativen alle Preise zzgl. gesetzl. MwSt.

Abenteuerlust

Besonderes Nervenkitzeln Live-Escape-Spiele werden seit einigen Jahren für Erwachsene und inzwischen auch Kinder und Jugendliche angeboten. Was sich wie ein Krimi anhört, ist tatsächlich eine Art Detektivspiel bei dem Schlösser geknackt, Codes dechiffriert, Lösungen ausprobiert und Rätsel gelöst werden wollen. Gutes Teamwork ist absolut erforderlich. Wer schon mal einen Live-Escape-Room besucht hat, weiß: Das Eintauchen in eine andere Welt und das Erleben eines echten Abenteuers sind etwas Unvergessliches.

Final Escape in Wuppertal, mitten in der Elberfelder Innenstadt gelegen, bietet seit über einem Jahr genau solche Live-Escape-Games auf höchstem Niveau an. Ob Anfänger oder versierter Escape-Game-Profi, hier hat jeder seinen Spaß. Es werden sechs verschiedene Escape Rooms in unterschiedlichen Schwierigkeitsgraden angeboten. Dekorateure und Film-Bühnenbildner haben hier Räume mit Namen wie „Die Flucht aus Alcatraz", „ Die Zauberschule" oder „Der Fall Sherlock Holmes" mit viel Liebe zum Detail gebaut. So können Spieler tief in die realistischen Szenarien eintauchen, wenn die Tür ins Schloss fällt und sie auf sich gestellt sind, um die Rätsel des mysteriösen Raums zu lösen. Das klare Ziel vor Augen: die Flucht innerhalb von 60 Minuten. Dabei kann fast alles im Raum helfen zu entkommen. Versteckte Hinweise, akustische Signale, Codes oder seltsame Zeichen an der Wand, nichts darf der Aufmerksamkeit entgehen. Zufälle gibt es nämlich keine.

Im Raum „Die Zauberschule" © Final Escape

Der renommierte Escape Room Blog „Escape Maniac", hat die Räume von Final Escape Wuppertal kürzlich unter Deutschlands Top 10 gewählt.

Als Team erlebt man atemberaubende 60 Minuten, die sich anfühlen wie ein Film, dessen Ausgang man selber mitbestimmt. Fachwissen ist dafür nicht nötig, nur Aufmerksamkeit und das logische Zusammenfügen von Einzelheiten sowie Ausdauer. Und wer einmal an einem Punkt nicht weiterkommt, dem hilft der Game-Master mit einem Hinweis.

Bei Final Escape in Wuppertal können die Spiele auf Deutsch und Englisch gespielt werden. Mitbringen muss man nur einen wachen Verstand und Spaß am Rätseln, Knobeln, Tüfteln und Ausprobieren. Vor und nach dem Spiel steht ein gemütlicher Lounge-Bereich zur Verfügung. Gerade Besucher mit längerer Anreise, können sich hier bequem sammeln. Nach dem Event können die Spieler gemeinsam mit dem Game-Master die Mission Revue passieren lassen oder bereits das nächste Abenteuer planen.

FINAL ESCAPE Armin-T.-Wegner Platz 3, Wuppertal; **Termine:** 10-22 Uhr;
Homepage: www.finale-escape.com; **Kontakt:** Mail: wuppertal@final-escape.de, Telefon: 0202-25314151

FINAL ESCAPE WUPPERTAL

Abenteuer für starke Teams!

Lust auf Spannung und Spaß? Tauche gemeinsam mit deinen Freunden ein in die originalgetreue Welt von Sherlock Holmes oder das Gefängnis von Alcatraz! Gucke genau hin, löse Rätsel, probiere aus – und feiere den Erfolg, wenn sich nach einer Stunde Teamarbeit die Tür öffnet. Genieße den Nervenkitzel und das Gefühl, gemeinsam etwas geschafft zu haben! **Ein unvergessliches Erlebnis!**

Das Event für besondere Anlässe

Du suchst das Besondere für die Geburtstagsparty, dein Team, das Firmenjubiläum? Unsere Räume – gebaut von Kulissenprofis und Bühnenbildnern aus der Filmindustrie – versetzen euch vollkommen in eine andere Welt. Hier kann jeder seine Stärken einbringen. Nur wer gut im Team zusammenarbeitet, findet die Lösung. Zwischen 2 und 40 Personen können bei uns gleichzeitig spielen. Anschließend könnt ihr in unserem stilvollen Foyer auf den Erfolg anstoßen. **Jetzt gleich buchen auf www.final-escape.com/wuppertal**

Wer für eine größere Party oder Firmenfeier ein besonderes Event sucht, erhält ein individuelles Angebot unter Telefon **0202 – 25 31 41 51** oder **wuppertal@final-escape.de**

Ein kleiner Auszug unserer Escape Rooms:

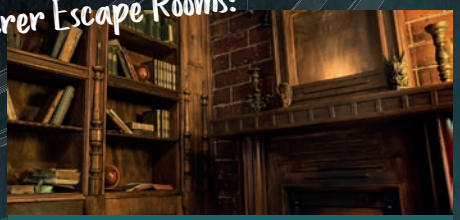

DER FALL SHERLOCK HOLMES

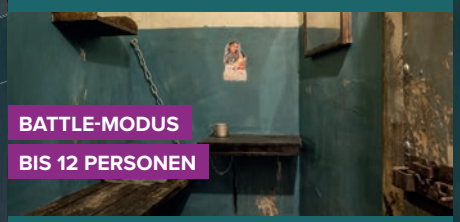

BATTLE-MODUS
BIS 12 PERSONEN

DIE FLUCHT AUS ALCATRAZ

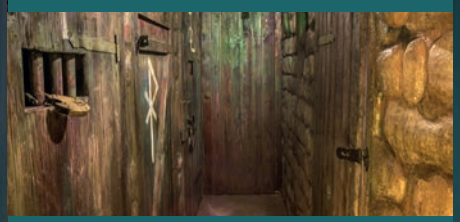

DER HENKER

Im Eingangsbereich von Final Escape © Final Escape

Ein ExitZone Live Escape Abenteuer

Essen

- 60 Min. + 6 Min. Bonuszeit
- 2-6 Personen
- ab 22,50€ p.P.
- FSK ab 18 Jahren

Düsseldorf

- 60 Min. + 6 Min. Bonuszeit
- 2-6 Personen
- ab 22,50€ p.P.
- FSK ab 12 Jahren

ExitZone Roomescape

EXIT ZONE ROOMESCAPE

45037 Essen
Am Zehnthof 194
Tel. 0 20 1 / 64 70 32 99
www.exitzone.de/essen-kray

40625 Düsseldorf
Diepenstr. 83
Tel. 0 21 1 / 24 79 43 78
www.exitzone.de/duesseldorf

In den Mystery Rooms © Lisa Sänger

Escape Rooms in der Region

enigmania: Acht Escape Rooms von Prison Break bis Zeitmaschine plus vier Outdoor-Szenarien. *Grafenhof 7, Dortmund*

Key & Free: Vier Szenarien, die auch mit bis zu 18 Spielern in zwei Teams durchgeknobelt werden können. *Westfalendamm 77 & Westenhellweg 22-24, Dortmund*

Locked: Unter den fünf Szenarien befindet sich auch das FSK18-Abenteuer „High Voltage" – nichts für schwache Nerven. *Viktoriastr. 18-20, Bochum*

Rätselraum Ruhrpott: Vier knifflige Räume plus eine knobelfröhliche Kneipentour quer durch Bochum stehen im Angebot. *Kortumstr. 53, Bochum*

Think Square: Sechs Szenarien von Yakuza bis Virus-Ausbruch warten am Rand des Bermuda3Ecks. *Viktoriastr. 45, Bochum*

Mystery Rooms: Drei liebevoll ausgearbeitete Rätselräume plus Duell-Modus für bis zu 12 Personen. *Kastanienallee 20, Essen*

findito: Die Szenarien basieren auf deutschen Film-Klassikern von Fritz Lang. Dazu zählen „Metropolis" oder „M. Eine Stadt sucht einen Mörder". *Steeler Str. 352, Essen*

Ruhr Escape: Unter den etlichen Szenarien an drei Standorten sticht „Der letzte Akt des Magiers" hervor, an dem bis zu 12 Personen teilnehmen können. *Kurfürstenstr. 54 & Ruhrallee 12, Essen; Im Lipperfeld 7b, Oberhausen*

Sperrstunde: Dank zwei komplett identischer Spielräume, klappt hier der Teammodus besonders gut. *Ranenbergstr. 9, Duisburg*

Final Escape: Fünf Rätselräume mit Themen wie Alcatraz oder Zauberschule laden zum Knobeln. *Armin – T. – Wegner Platz 3, Wuppertal; CityPalais, Königstr. 39, Duisburg*

LockRoom: Laboratorium oder Lost Temple sind die zwei angebotenen Spielvarianten. *Steinbeck 82, Wuppertal*

The Looters - Codename Louise: Integriert ins Theatermuseum bietet dieser Raum für zwei bis sieben Personen eine mysteriöse Spionagegeschichte im Theatersetting. *Theatermuseum, Jägerhofstr. 1, Düsseldorf*

Team Escape: Thematisch unterschiedliche Räume von Team Escape gibt's in etlichen Städten: *Bissenkamp 11-13, Dortmund; Girardetstr. 6, Essen; Duissernstr. 65, Duisburg; Alexanderstr. 31, Düsseldorf*

Im Raum „Duisburg Westend" © Geschlossene Gesellschaft

Geschlossene Gesellschaft

Unter den vier Szenarien in der Geschlossenen Gesellschaft befindet sich auch eine Variante des Brettspielklassikers „Das Verrückte Labyrinth". Barrierefrei und kinderfreundlich! Gilt auch für das Szenario, in dem Oma Maries Erbe in ihrem Wohnzimmer aufgespürt werden will. Die anderen Rätselräume lehnen sich thematisch an Kriminalfälle, es geht um eine verschwundene Polizistin oder eine terrorwarnende Geheimagentin. *Philosophenweg 23-25, Duisburg*

© ExitZone

ExitZone Essen

Im östlichen Kray finden Rätselfreunde im Lasertagpalast LaserZone auch drei Escape-Rooms. Entfliehen muss man hier dem Fluch des Pharaos oder einer tickenden Zeitbombe, ein drittes Szenario führt nur Spieler ab 18 Jahren in die Räume eines zwielichtigen Schlüsselmachers. Die aufwendige Ausstattung wurde hier übrigens von Bühnenbildern aus der Filmindustrie gebaut. *Am Zehnthof 194, Essen*

© ExitZone

ExitZone Düsseldorf

Auch Düsseldorf hat eine ExitZone, die findet man bei Cosmo Sports in Gerresheim. Auch hier stehen drei Szenarien zur Auswahl. Dabei geht es um das geheimnisvolle Vermächtnis eines alten Seefahrtkapitäns, das Verhindern eines Atomanschlags auf Düsseldorf oder eine Reise in den Wahnsinn. Bei jener stellt der Escape Room die wirre Gedankenwelt eines nicht ganz normalen Patienten dar. Definitiv einmalig! *Diepenstr. 83, Düsseldorf*

Blick in die Ferne

© Ye Jinghan on Unsplash

Prison Island

In Venlo, gleich hinter der niederländischen Grenze, findet sich die Taurus World of Adventure. Diese beherbergt nicht nur alles von Lasertag bis Adventure Golf, sondern auch das aufregende Konzept Prison Island. Das verbindet Escape Rooms mit dem Action-Adventure Flair von Fort Boyard oder einer Dschungelprüfung. Dabei müssen in verschiedenen Zellen in taktischen und körperlichen Aufgaben Punkte gesammelt werden. Eine ganz neue Erfahrung in Sachen Escape Room! *Rijksweg 181, Velden bei Venlo, Niederlande*

© Yaroslav Maltsev on Unsplash

Escape Game Bergwerk

Dieses Escape Game in Holzminden will das einzige seiner Art in ganz Europa sein. Dürfte hinkommen, schließlich findet man kein zweites Bergwerk, dessen Stollen zum Rätseln einladen. Echt sind die zwar nicht, aber die detailgetreu nachgebildeten Stollen in einem ehemaligen Landhandel, wirken auf jeden Fall atmosphärisch. Zwei Spiele bietet das Bergwerk an, bei denen die Rätsel in 70 Meter langen Stollen versteckt sind und in diversen Räumen und Hindernissen gelöst werden wollen. *Fürstenberger Str. 78, Holzminden*

© Jack Douglass on Unsplash

Die verbotene Entdeckung

Ein deutschlandweit mit Bestbewertungen versehener Escape Room findet sich im Osnabrücker Room Fox. Hier warten nur zwei Spiele, „Die verbotene Entdeckung" begeistert dafür aber doppelt und dreifach. Hervorgehoben wird die Atmosphäre, die stimmungsvoll und clever erzählte Geschichte und die überraschenden Wenden. Das Szenario schickt euch ins Jahr 1958, wo ein Ingenieur umweltfreundlichen Treibstoff entdeckt und es mit der Ölindustrie zu tun bekommt. Sehr aktuell! *Johannisstr. 112/113, Osnabrück*

Françoise Demulder:Die Einnahme von Addis Abeba; Äthiopien, 30. Mai 1991, Pigmentdruck auf Barytpapier; 42 x 29,7 cm © Succession Françoise Demulder / Roger-Viollet

FOTOGRAFINNEN AN DER FRONT

Miller bis Niedrighaus

■ Sie haben den europäischen Konflikten der 1930er- und 40er Jahre ein Bild gegeben, haben mit sachlicher Distanz oder persönlicher Anteilnahme Menschen und deren Leid porträtiert. Und sie tun dies bis heute. Lange schon berichten auch Fotografinnen aus Kriegsgebieten, dokumentieren mit ihren Bildern die Krisen dieser Welt. Der Kunstpalast zeigt mit rund 140 Arbeiten von acht Fotografinnen aus den letzten 80 Jahren eine Ausstellung, die deutlich zeigt, dass sich auch die Ladies nicht schonen. Die Bilder der vor fünf Jahren in Afghanistan ermordeten Fotografin und Pulitzer-Preisträgerin Anja Niedrighaus haben sich im kollektiven Gedächtnis verankert. Ein paar ihrer Kolleginnen kann man jetzt kennenlernen. kb

■ **FOTOGRAFINNEN AN DER FRONT. VON LEE MILLER BIS ANJA NIEDRIGHAUS** Kunstpalast Düsseldorf; **Dauer:** bis 10.6. 2019; www.kunstpalast.de

Claudia Heinrich

Vergänglichkeit festhalten

Ein leerer Vogelkäfig unter Spinnweben, Garnrollen, die noch auf längst stillgelegten Webmaschinen stecken, vergessene Schuhe und Mäntel in verlassenen Häusern, stumpfe Spiegel, Fensterglassplitter … Dem morbiden Charme halb verfallener Architektur verfallen in den letzten Jahren mehr und mehr Fotografen. Rund um „Lost Places" entwickelt sich eine professionelle Foto-Community, die mit detektivischem Eigensinn auf Pirsch geht und nicht selten ein Geheimnis darum macht, wo ihre Aufnahmen entstanden. Geschichtsträchtige Architektur entdecken, an denen der Zahn der Zeit heftig nagte, und dies dann atmosphärisch stimmig in Szene setzen – ein Abenteuer! Mit faszinierendem und vielfältigem Output. Unterschiedliche Technik, Intention Ausschnitt, Format, Farbe, analog, digital, pur oder bearbeitet – jede fotografische Position, jedes Bild eine andere Welt. Mal melancholisch, mal mit Humor oder klarer politischer Message. Mal stehen Details im Vordergrund, mal das Schaudern und Staunen vor der Ästhetik des Verfalls. Geheimnisse und Geschichten bergen diese Orte, das macht diese Aufnahmen für Betrachter so anregend attraktiv. Lange Vorrede, kurzer Hinweis: Am 1. Mai eröffnet in Bochum bereits zum achten Mal die jährliche „urbEXPO" (www.urbexpo.eu) und zeigt bis 19. Mai eine jurierte Auswahl internationaler „Lost Places"-Fotografie, 19 Fotoserien mit Motiven aus aller Welt, in einer absolut kongenialen Ausstellungslocation: zwischen bröckelndem Putz, zermackten hellgrünen Kacheln, offenliegenden Rohren und leichtem Modergeruch im Keller der einstigen Schlegelbrauerei.

Claudia Heinrich

RETROSPEKTIVE

Mario Nigro

■ Überraschung: Wer aufgrund des Plakatmotivs zur Nigro-Schau Räume voller flirrender Op Art erwartet hatte, steht im Oberlichtsaal des Kunstmuseums verblüfft vor hellen Großformaten, über die nur eine zarte horizontale Farblinie läuft, die unvermittelt abbricht … Mario Nigro (1917-1992), in Deutschland kaum bekannt, gehört als Vertreter der geometrischen Abstraktion in Italien zur künstlerischen Prominenz. Die Bochumer Ausstellung bietet mit 34 repräsentativen Werken Einblicke in seine unterschiedlichen Schaffensphasen: Von rhythmischen Setzungen freier Formen und diszipliniert konstruierten Rasterbildern gelangt Nigro zu extremen Reduktionen, dann zu farbenfroher, fast expressiver Malerei, um zuletzt zu feinen diagonalen Linien zurückzufinden. Ein radikales Lebenswerk, sinnfällig präsentiert. ch

■ **MARIO NIGRO** Kunstmuseum Bochum; **Dauer:** bis 12.5., www.kunstmuseumbochum.de

Spazio totale progressioni simultanee, 1953, © Archivio Mario Nigro, Milan, Courtesy A arte Invernizzi, Milan. Foto: Bruno Bani, Milan

Daan Jippes: Donald Duck – Duett der Verdammten, 2010 (Detail); Courtesy German Academy of Comic Art © 2019 Disney Enterprises, Inc.

SCHAURAUM: COMIC + CARTOON

Ente süß sauer

■ Aller Anfang ist Donald Duck. Nicht nur in der Karriere des begnadeten Disney-Zeichners Carl Barks (1901-2000), der in den 1940er Jahren neben dem liebenswert hysterischen Erpel das gesamte Mikrouniversum Entenhausen schuf. Sondern auch für den neuen Schauraum: Comic + Cartoon an der Dortmunder Stadt- und Landesbibliothek. Drei Jahre lang präsentieren hier kleine, feine Themenausstellungen die subversive Ästhetik der Comic-Kunst. Auftakt bildet „Carl Barks und die Folgen" mit 35 Originalzeichnungen und 30 Erstausgaben aus der Sammlung von Kurator Alexander Braun. Neben Barks werden seine fünf bekanntesten Nachfolger in Sachen Donald-Storys vorgestellt – Zeichner mit ganz eigenen Qualitäten. Die raren Originale, Bleistift und Tusche auf Papier, laden ein zum vergleichenden Sehen. ch

■ **ENTE SÜß SAUER** schauraum: comic + cartoon im Studio B der Stadt- und Landesbibliothek, Dortmund; **Dauer:** bis 22.9.

AUFBRUCH IM WESTEN

Margarethenhöhe

■ Die Essener Margarethenhöhe hat Dorfcharakter – ein Gartenstadt-Idyll mitten im Pott, frei von Hektik. Kaum fassbar, dass vor 100 Jahren von hier aus mal fortschrittliche künstlerische Impulse ausgingen. Das Ruhr Museum rückt mit über 700 Exponaten die einst vorbildliche Siedlung und einen hier lebenden, in der Region aktiven Künstlerzirkel in den Fokus. Den Anfang setzte Grafiker Hermann Kätelhön, der die kunstbeflissene Mäzenin Margarethe Krupp überzeugte, ihm 1919 ein Atelierhaus zu bauen. Drumherum etablierte sich in den 1920ern eine Gemeinschaft von Kreativen aus allen Sparten: etwa Goldschmiedin Treskow, Buchbinderin Schoy, Fotograf Renger-Patzsch, Maler, Bildhauer, Keramiker. 13 unterschiedlich talentierte Künstler werden anhand ausgewählter Werke und Dokumente vorgestellt. ch

■ **KÜNSTLERSIEDLUNG MARGARETHENHÖHE** Ruhr Museum, Welterbe Zollverein, Essen; **Dauer:**bis 5.1.2010; www.ruhrmuseum.de

Ruhr Museum © Deimel Wittma

VON DER HEYDT-MUSEUM

100 Jahre Moderne

■ Der durch große Ausstellungen zum französischen Impressionismus bekannt gewordene langjährige Leiter des von der Heydt-Museums Gerhardt Finckh lädt zur Abschiedsschau ein. Mit kritischem Blick auf 100 Jahre Moderne spannt er einen Bogen von 1918/19 bis 2018/19, einem Jahr, in welchem das politische Gefüge der Welt auseinanderzubrechen droht. Aus dem immensen Fundus wählt er Hochkaräter, die in Dialog treten: Hofer, Dix, Karl Röhrig und Soutine, Surrealisten, Informelle, Zero-Künstler, Konkrete Kunst, Neue Figuration. Kunstwerke, die Geschichte in neuem Kontext zeigen, können Impulse geben für einen anderen, verantwortungsvollen Blick auf Gegenwart und Zukunft. Er wolle so, sagt Finckh, ästhetische, moralische und realpolitische Sachverhalte erklären. bws

Chaim Soutine, Die Platanen von Céret, Place de la Liberté, 1920 © Von der Heydt-Museum, Wuppertal

■ **1919-2019 - 100 JAHRE MODERNE IM VON DER HEYDT-MUSEUM**, Wuppertal; **Dauer:** bis 22.9.; www.von-der-heydt-museum.de

GENIESSEN MIT Überblick

Handverlesene Restaurants
Kulinarische Hot Spots
Shopping, Lifestyle & Mode
NEU: Exklusive Rezepte der Spitzenköche

Kurs: 54° 55′ N, 8° 20′ O
Das Genussmagazin setzt über!

Ab Sommer 2019

Im Handel & portofrei unter www.ueberblick.de

Überblick
edition coolibri media

BACK
TO
THE
FUTURE
theguardian
In 'forgotten France', Le Pen's young backers say only she cares fo...
A generation feeling let down by traditional parties and excluded from opportunity are putting their faith in Front National victory

copy, paste, destroy

Der Hartware MedienKunstVerein in Dortmund zeigt seit Ende März zwölf künstlerische Arbeiten, die sich mit Rechtspopulismus im Netz beschäftigen. Stefanie Roenneke sprach vorab mit Inke Arns, Direktorin des HMKV und Kuratorin der Ausstellung.

Wir bauen gerade die Computer Grrrls-Ausstellung ab und im Prinzip bauen wir die Computer-Boys auf", merkt Inke Arns Anfang März an. Fokussierte die zuletzt gezeigte Ausstellung noch weiblich geprägte Ansätze für ein offenes und diversifiziertes Internet, versammelt „Der Alt-Right-Komplex" Arbeiten zeitgenössischer Künstler, die sich mit Facetten des Rechtspopulismus im Netz auseinandersetzen. Und dieser ist, trotz einiger Protagonistinnen, oftmals männlich besetzt.

Der umstrittene Begriff „Alt-Right" (alternative Rechte) ist seit 2016 insbesondere in den USA ein Schlagwort für Ideologien am äußersten Rand der politischen Rechten geworden – auch wenn Rassismus, Antisemitismus oder Nationalismus mit dem Begriff selbst verschleiert werden sollen. Weiter steht Alt-Right für eine Strategie: Denn die Verbreitung der rechtsextremen Weltanschauung findet vornehmlich im Internet statt – mittels Hashtags, Memes, Netzwerk-Aktivismus oder Nachrichten-Websites. Wie groß der Einfluss ist, wird bereits durch wenige Worte deutlich, die sich in kurzer Zeit in den allgemeinen Sprachgebrauch gefressen haben: „fake news" oder „alternative facts". Ihre Popularität oder die von Begriffen wie „Volksverräter" (Unwort des Jahres 2016) zeigt auf, dass die Strategien der Alt-Right nicht auf die USA begrenzt sind. „In Deutschland", merkt Inke Arns an, „gibt es Phänomene, die viel von der Alt-Right gelernt haben. Im letzten Bundestagswahlkampf hat das rechtsextreme Netzwerk ‚Reconquista Germanica' massive Netzaktivtäten unternommen, die analog zu den Strategien der Alt-Right gesehen werden können, wie das massive Posten von Hasskommentaren oder die Förderung bestimmter Hashtags." Es ist eine „Gewaltätigkeit von Sprache", die dadurch zum Ausdruck kommt.

Um den unterschiedlichen Ausprägungen nachzugehen, vereint die Ausstellungen ebenso Arbeiten, die sich mit dem amerikanischen Kontext beschäftigen wie solche, die europäische oder spezifisch deutsche Phänomene aufgreifen. Jonas Staal erforscht mit „Steve Bannon. A Propaganda Retrospective" beispielsweise das filmische und politische Werk von Steve Bannon, um die Mechanismen aktueller Propaganda zu analysieren. Der neuseeländische Künstler Simon Denny hinterfragt mittels Brettspielen die Überzeugungen und Philosophien von einflussreichen Silicon-Valley-Milliardären. „Wir haben auch eine Arbeit, die zum ersten Mal den NSU-Mord in Dortmund thematisiert", hebt Inke Arns hervor. Der Comic „Bruchlinien" von Paula Bulling und Anne König fokussiert auf weibliche Figuren im NSU-Kontext. Für den dritten Teil, der für die Ausstellung fertiggestellt wird, haben die Künstlerinnen mit Gamze Kubasık, die Tochter des ermordeten Mehmet Kubasık, gesprochen. Neben „Bruchlinien" werden noch drei weitere Neuproduktionen in der Ausstellung zu sehen sein, „weil sich Künstler aktuell sehr intensiv mit diesen Themen auseinandersetzen", so Arns.

„Menschen müssen verstehen, was sie umgibt und wie diese Systeme funktionieren."

Wie deutlich zeitgenössische Kunst mit der politischen Gegenwart verknüpft sein kann, wird sich am Eröffnungsabend zeigen. Denn wenn am 29. März um 23 Uhr der bisher geplante Brexit stattfinden sollte, werden sich die Ausstellungsräume des Hartware MedienKunstVereins gerade wieder geleert haben. Warum dieser Zusammenhang? Als 2013 das Internet für die Kanzlerin noch „Neuland" war, gründete ein Milliardär die Firma Cambridge Analytica, die sich auf Datenanalysen spezialisiert hatte. Die damit ermöglichten Wahlmanipulationen unter anderem auf Facebook kamen im letzten US-Präsidentschaftswahlkampf zum Einsatz und haben zuvor die Brexit-Kampagne beeinflusst. Diese neuen Mittel und Zeichen, die bereits auf den Ausstellungsplakaten gesucht werden dürfen, waren auch Motivation für die Ausstellung: „Medienkompetenz ist heute wichtiger denn je. Menschen müssen verstehen, was sie umgibt und wie diese Systeme funktionieren".

DISNOVATION.ORG, „Online Culture Wars", 2018-2019 © the artist. Im Rahmen der Ausstellung „Der Alt-Right-Komplex - Über Rechtspopulismus im Netz", HMKV im Dortmunder U

■ **DER ALT-RIGHT-KOMPLEX – Über Rechtspopulismus im Netz** HMKV im Dortmunder U, Leonie-Reygers-Terrasse, Dortmund; **Dauer:** 30.3.-22.9.; **Öffnungszeiten:** Mo-Mi 11-18 Uhr, Do+Fr 11-20 Uhr, Sa+So 11-18 Uhr; **Eintritt:** frei

Nick Thurston, „Hate Library", 2017 © the artist. Im Rahmen der Ausstellung „Der Alt-Right-Komplex – Über Rechtspopulismus im Netz", HMKV im Dortmunder U, 30.3. - 22.9.2019

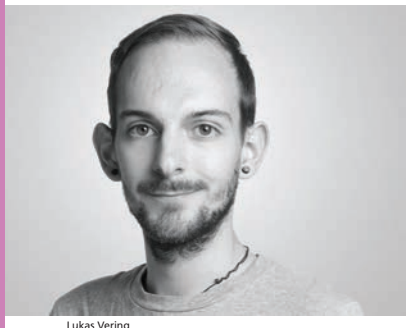

Lukas Vering

Alles hat ein Ende ...

... nur die Avengers haben zwei! Nachdem das Comicheldenteam von Marvel und Disney 2018 weltweit die größten Umsätze an den Kinokassen einspielte, folgt heuer mit „Avengers: Endgame" Part Zwei des Finales. Und der löst dann „Infinity War" als größtes Kinoevent der Dekade ab, spielt laut Prognosen wieder astronomische Summen ein und beendet die vierte Phase des Marvel Cinematic Universe. Was danach kommt? Ungewiss. Da Disney tatsächlich wie lange angedroht die Konkurrenzfirma 20th Century Fox (in Teilen) aufgekauft hat, werden wohl einige neue Charaktere auf den Plan treten, zu denen Fox bisher die Rechte hielt. Gemeint sind die X-Men und die Fantastic Four. Zukünftige Marvel-Projekte: Der von Fans lange verlangte Solofilm von Black Widow, mehr Spider-Man, die kosmischen Eternals und mehrere Serien mit den filmbekannten Marvel-Helden auf Disneys kommendem Streamingdienst. Eine genaue Marschrichtung lässt sich daraus nicht ablesen, klar darf aber sein: Weiter wird es gehen. Nicht aber für Game of Thrones. Denn im Mai endet mit der achten Staffel ein für alle Mal die vermutlich größte TV-Serie unserer Zeit. Es wird wohl auch die letzte Serie sein, die auf diese Art Hype und Diskussionen anregt, denn dank Streaming und Binge-Watching und ohne Woche-zu-Woche-Format ist die Rezeption nunmal eine andere. Es enden Ären im Mai. Aber meistens ist es in der Unterhaltungsbranche, wie bei den Avengers: Wirklich zu Ende ist nichts. Das nächste Remake oder Prequel ist nie fern. Für Game of Thrones steht mit „The Long Night" schon das erste Spin-off im Produktionsstatus.

Lukas Vering

© 2018 Savage Productions

KOMPLIZIERTE MUTTERSCHAFT

The Hole in the Ground

■ Nachdem ihr Sohn Chris in der Nähe einer Senkgrube kurz verschwand, fängt Mutter Sarah an zu glauben, er sei nicht mehr ihr Kind – sondern etwas anderes. Ein Schwindler, wie es die durchgeknallte Nachbarin formuliert. Komplizierte Mutterschaften als Horrorstory sind seit „Rosemaries Baby" nicht mehr neu und spätestens seit „The Babadook" wieder total en vogue. Der irische Horrorstreifen „The Hole in the Ground" hat diesbezüglich auch nicht viel Neues zu berichten, ist aber nichtsdestotrotz ein großartig atmosphärischer Grusel, der mit starker Bildsprache und aufreibender Vertonung ab der ersten Sekunde für Unbehagen sorgt. Erzählerisch ist der 90-Minüter auf Effektivität besonnen, kommt dabei aber nicht ohne einen fairen Anteil bedienter Konventionen aus. Stringent, längenlos, gut gespielt, gekonnt inszeniert. lv

■ **THE HOLE IN THE GROUND** IRL 2019 **R:** Lee Cronin; **D:** Deana Kerslake, James Cosmo; **Start:** 2.5.

KLEINE MONSTER, RIESIGER HYPE

Meisterdetektiv Pikachu

■ Von all den seltsamen Ideen, die Hollywood zu Film bringt, scheint ein Streifen, in dem das Pokémon Pikachu zum Meisterdetektiv avanciert und von „Deadpool"-Darsteller Ryan Reynolds vertont wird, schon sehr absurd. Vor allem Jahre nachdem der letzte Hype um das Poké-Franchise, damals dank der App „Pokémon Go", längst wieder weggestorben ist. Aber vielleicht bringt dieser Film ja neue Energie in die Manie: Denn ehrlich gesagt macht gerade die Merkwürdigkeit des Kompositums aus realistischen Pokémon, Detektiv-Noir-Story und frecher Pikachu-Stimme einen verblüffend interessanten Eindruck. Im Regiestuhl sitzt Rob Letterman, der zuletzt mit „Captain Underpants" erfolgreich Kinderstoff für alle Altersgruppen aufgearbeitet hat. lv

■ **POKÉMON MEISTERDETEKTIV PIKACHU** USA, JPN 2019; **R:** Rob Letterman; **D:** Justice Smith, Kathryn Newton, Ken Watanabe, Bill Nighy, Rita Ora; **Start:** 9.5.

Foto: ©Foto: 2018 Warner Bros. Entertainment Inc. All Rights Reserved.

© Film Frame © Marvel Studios 2019

ENDE EINER ÄRA

Avengers 4: Endgame

■ Das Marvel Cinematic Universe, in dem sich Helden von Captain America bis Spider-Man tummeln, ist das wohl populärste Filmfranchise aller Zeiten. Die Hit-Rate ist makellos, der Hype ungreifbar, die Helden Ikonen der Popkultur. Nach mehr als zehn Jahren kulminiert das Treiben im Marvel-Kosmos im „Endgame": Nachdem Oberschurke Thanos mit einem Fingerschnipsen die Hälfte des Universums ausgelöscht hat, ist es nun an den Überlebenden, die Katastrophe wieder gerade zu biegen. Durch Zeitreisen, Dimensionssprünge, simplen Faustkampf oder alles zusammen. Und danach ist Schluss mit Marvel-Helden? Wohl kaum: Fortsetzungen sind in Arbeit, neue Projekte in Produktion, Pläne geschmiedet. Auch in Zukunft werden die Avengers das Kino regieren – selbst wenn das Team nicht das gleiche bleibt. lv

■ **AVENGERS 4: ENDGAME** USA 2019 **R:** Joe & Anthony Russo; **D:** Robert Downey Jr., Chris Evans, Chris Hemsworth, Brie Larson; **Start:** 24.4.

KRIEG IM VORORTIDYLL

Under the Tree

■ Niemand würde im Idyll eines isländischen Vorortes die Art von Nachbarschaftszoff erwarten, die der Film „Under the Tree" ins Auge nimmt. Mit morbidem Humor und ohne viel Gnade für seine Protagonisten erzählt der Streifen von den Eskalationen zweier Familien, die in einer konsequent abwärts strudelnden Spirale Richtung Katastrophe steuern. Das bekannte Setting eines Gartenzaunkleinkrieges unterfüttert der Film mit treffsicheren Charakterstudien, die offenbaren, dass die Obsessionen rund um den titelgebenden Störenfried von Baum eigentlich nur Verschiebungen viel tiefsitzenderer Seelenplagen sind. Und damit bohrt er rigoros in Problemzonen, die keinem Zuschauer unbekannt vorkommen dürften. Ein erbarmungslos scharfsinniger Film, bei dem man sich oft beim Lachen erwischt, wenn Schockierung angebracht wäre. lv

■ **UNDER THE TREE** ISL 2017 **R:** Hafsteinn Gunnar Sigurosson; **D:** Edda Björgvinsdóttir; **Start:** 16.5.

© Netop Films

GESCHWISTER-GESCHICHTEN

All My Loving

■ Drei Geschichten von drei Geschwistern erzählt der Film „All My Loving" in drei eigenständigen Episoden. Alle leben von einem Drehbuch, dass sich durch scharfsinnige Beobachtungsgabe und so subtilen wie bösen Humor auszeichnet. Hauptattraktion sind hier aber ganz klar die drei Hauptdarsteller. Da wäre der omnipräsente Lars Eidinger mit gewohnt starker Leistung, Hans Löw, der in letzter Zeit vemehrt das deutsche Indiekino mit raffiniertem Spiel bereicherte und Nele Mueller-Stöfen, die hier beeindruckend zwischen nervtötender Hundemama und tragischer Figur changiert. Die Geschichten und Figuren, die sie darstellen, fühlen sich greifbar an, manchmal vielleicht schon zu real und drum etwa mondän. In der Summe bleibt „All My Loving" aber ein so ruhig wie stark erzähltes Sehvergnügen. lv

© Jens Harant / Port au Prince Pictures

■ **ALL MY LOVING** DEU 2019 **R:** Edward Berger; **D:** L. Eidinger, Hans Löw, Nele Mueller-Stöfen; **Start:** 23.5.

© Daniel Smith / 2018 Disney Ent., Inc. All Rights Reserved

ARABISCHE NÄCHTE

Aladdin

■ Ist die Bruchstelle erreicht? Nachdem Disney mit etlichen Live-Action-Remakes beliebter Klassiker Kinokassen wie Fangelüste zum Rappeln brachte, scheint „Aladdin" mehr wie eine Schatzkiste voll Kontroversen. Vom gruselig billigen CGI-Look des neuen Dschinni (Will Smith) im ersten Trailer über Sorgen um die Darstellung der arabischen Welt bis zur Besetzung von Prinzessin Jasmin durch keine arabischstämmige Darstellerin. Und dann hat man auch noch Guy Ritchie auf den Regiestuhl gesetzt, der zuletzt mit „King Arthur" für eine doch recht blamable Enttäuschung sorgte und dessen Stil zwar als dynamisch und progressiv, aber wenig massenkompatibel gilt. Und das alles, bevor auch nur irgendjemand den Film gesehen hat ... lv

■ **ALADDIN** USA 2019 **R:** Guy Ritchie; **D:** Mena Massoud, Naomi Scott, Will Smith, Marwan Kenzari; **Start:** 23.5.

KEINE KOMPROMISSE

John Wick: Kapitel 3

■ Seit im Jahr 2014 das erste Kapitel der Geschichte um den eigentlich aus dem Geschäft ausgestiegenen Kopfgeldjäger John Wick aufgeschlagen wurde, hat sich die Filmreihe zum absoluten Liebling aller Actionfans gemausert. Der kompromisslose, stylische, innovative und schnickschnackfreie Stil zählt zweifellos zu den erfrischensten Spielarten des Genres. In Teil 3 des Killerepos muss Wick nun vor der gesamten Unterwelt fliehen, steht doch ein gigantisches Kopfgeld auf sein Leben aus. Regie führt erneut Chad Stahelski, der einst für Hauptdarsteller Keanue Reeves als Stunt-Man in den „Matrix"-Filmen doubelte. Neu dabei sind Halle Berry als Kopfgeldjägerkollegin und Anjelica Huston als ominöse Direktorin. lv

■ **JOHN WICK: KAPITEL 3** USA 2019 **R:** Chad Stahelski; **D:** Keanu Reeves, Halle Berry, Anjelica Huston, Ian McShane, Common; **Start:** 23.5.

© 2018 Concorde Filmverleih

© Studio Chizu

MÄDCHEN AUS DER ZUKUNFT

Mirai

■ Der Animefilm „Mirai – Das Mädchen aus der Zukunft" erzählt die Geschichte eines zeitreisenden Geschwisterpaars. Das wären der vierjährige Kun und seine Schwester Mirai, die eigentlich gerade erst geboren wurde, aber plötzlich als Teenagerin im Hinterhof steht. „Mirai" sahnte für seine romantische, federleichte Erzählweise und bildhübsche Animationskunst eine Nominierung bei den diesjährigen Oscars als „Bester Animationsfilm" ab. Bei den Academy Awards in Hollywod unterlag der Streifen zwar einem gewissen Spider-Man, bei den Japanese Academy Awards reichte es aber für den Sieg. Kein Wunder, der Film ist absolut liebevoll gemacht und strotzt vor visuellen Details, die besonders die fantastischen Elemente zum Leben erwecken. lv

■ **MIRAI – DAS MÄDCHEN AUS DER ZUKUNFT** JPN 2018 **R:** Mamoru Hosoda; **D:** Moka Kamishiraishi, Haru Kuroki, Gen Hoshino; **Start:** 28.5.

Am Bruchpunkt

Aufarbeitung Mit 23 Jahren wurde Hatun Aynur Sürücü an einer Bushaltestelle in Berlin-Tempelhof mit drei Kopfschüssen ermordet. Von ihrem jüngsten Bruder. Wegen der Ehre der Familie. Basierend auf dieser wahren Geschichte erzählt „Nur eine Frau“ von Aynurs Leben, von ihrer streng konservativ muslimischen Familie, von ihrem Kampf um Freiheit.

Der Fall Sürücü löste 2005 Debatten in Deutschland aus. Es wurde über Zwangsehen, Wertesysteme und Geschlechterrollen gesprochen, weitere Tötungsdelikte an Frauen wurden rückwirkend als Ehrenmorde betitelt. Der Film „Nur eine Frau“ fokussiert sich auf all das, was vor diesen Debatten kam, auf Aynurs Leben und Kämpfen, und ist doch in jeder Sekunde aufgeladen davon.

Regisseurin Sherry Hormann („Wüstenblume“) und Drehbuchschreiber Florian Öller wählen einen direkten, unverblümten und konfrontierenden Ton, der sowohl mit den Protagonisten der Geschichte als auch mit dem Zuschauer hart ins Gericht geht. Ohne Zweifel weiß der Film, wo er in diesem Konflikt steht, welche Seite er bezieht – und ist dennoch nicht einseitig. Und das ist sicher eine der größten Herausforderungen, die hier gemeistert wird. „Nur eine Frau“ baut ein komplexes Familienporträt der Sürücüs und gewährt Einblicke, auf welcher Basis Aynurs Geschwister und Eltern denken und handeln. Welche Angst vor dem Bruch mit ihren Traditionen die Familie antreibt. Es wird nicht für Verständnis plädiert, keineswegs, viel mehr steht man nicht selten zwei Millimeter vom Kotzreiz entfernt, wenn man erlebt, welche Rollen Männern und Frauen in dieser konservativen, traditionsgefesselten Kultur einnehmen. Aynur wird dabei durchaus zur Inspirationsquelle erhoben, wenn sie sich gegen die strengen Regeln stemmt und ihren eigenen Weg sucht, wenn sie sich gegen ihr Kopftuch entscheidet, wenn sie eine Ausbildung zur Elektroinstallateurin aufnimmt, wenn sie ihren Partner selber auswählt. Gleichzeitig reflektiert Aynur, die hier als Erzählstimme durch den Film lenkt, warum ihre Familie so agiert. An einer Stelle fragt sie die Zuschauer, wie sie es fänden, wenn ihr Sohn plötzlich als Nazi oder ihre Tochter als Terroristin nach Hause käme. Ihre Zerrissenheit macht sie zu mehr als eine Filmfigur, macht ihr Streben zu mehr als einem Plot.

© Mathias Bothor

© Mathias Bothor

© Mathias Bothor

Abseits vom Macho-Neon aktueller Berlinfilme und –serien wie „Dogs of Berlin“ oder „Asphaltgorillas“, aber auch fern vom budgetlosen Fernsehlook etlicher deutscher Indiestreifen, überzeugt „Nur eine Frau“ auch stilistisch durch Handwerk und Kreativität. Hauptkamerafrau Judith Kaufmann wurde für ihre Arbeit für den Deutschen Filmpreis nominiert. Und auch ohne schillernde Starnamen im Cast überzeugt die Schauspielerriege, allen voran Almila Bagriacik, die zwar schon seit gut zehn Jahren im Geschäft unterwegs ist, vor allem aber durch die Serie „4 Blocks“ bekannt sein dürfte.

„Nur eine Frau“ ist kein zimperlicher, aber doch auch einfühlsamer Film. Es ist ein Film, der klar Stellung bezieht, ohne Scheuklappen aufzusetzen. Aber es ist vor allem ein wichtiger Film.

Lukas Vering

NUR EINE FRAU DEU 2019 **R:** Sherry Hormann; **D:** Almila Bagriacik, Rauand Taleb, Aram Arami, Merve Aksoy, Samir Fuchs, Lara Aylin Winkler; **Start:** 9.5.

U P D A T E

Di. 30.04.2019 | Rockpalast, Bochum
THE DEVIL MAKES THREE

Di. 30.04.2019 | Christuskirche, Bochum
DAS VPT PRÄSENTIERT: SHERLOCK HOLMES UND DIE LIGA DER AUSSERGEWÖHNLICHEN DETEKTIVE

Mo. 06.05.2019 | Die Kantine, Köln
BETTER OBLIVION COMMUNITY CENTER
special guest: Christian Lee Hudson

Mo. 06.05.2019 | E-Werk, Köln
WALKING ON CARS

Mi. 08.05.2019 | Live Music Hall, Köln
X AMBASSADORS

Sa. 11.05.2019 | E-Werk, Köln
CHRISTINA STÜRMER

Sa. 11.05.2019 | Carlswerk Victoria, Köln
BOYCE AVENUE

Mo. 13.05.2019 | Palladium, Köln
ONE OK ROCK

Fr. 17.05.2019 | Die Kantine, Köln
PETER DOHERTY & THE PUTA MADRES

Mo. 20.05.2019 | Zeche, Bochum
KASALLA

Di. 21.05.2019 | Live Music Hall, Köln
KATATONIA

Fr. 24.05.2019 | E-Werk, Köln
SEVEN

Fr. 24.05.2019 | Live Music Hall, Köln
THE CINEMATIC ORCHESTRA

Fr. 31.05.2019 | Live Music Hall, Köln
DEATH GRIPS

Di. 25.06.2019 | Carlswerk Victoria, Köln
ZARA LARSSON

Do. 27.06.2019 | Die Kantine, Köln
ANIMALS AS LEADERS

Sa. 29.06.2019 | Carlswerk Victoria, Köln
LA DISPUTE

Di. 09.07.2019 | FZW, Dortmund
KODALINE

Fr. 26.07.2019 | Tanzbrunnen, Köln
TASH SULTANA
special guest: Pierce Brothers

Fr. 13.09.2019 | Carlswerk Victoria, Köln
WILCO

Do. 19.09.2019 | Colosseum, Essen
AMANDA PALMER

Fr. 20.09.2019 | Colosseum, Essen
Do. 31.10.2019 | E-Werk, Köln
ARCHIVE

So. 20.10.2019 | Warsteiner Music Hall, Dortmund
Fr. 01.11.2019 | Palladium, Köln
FETTES BROT

Fr. 25.10.2019 | Palladium, Köln
VON WEGEN LISBETH

Sa. 26.10.2019 | Palladium, Köln
LAUV

Mi. 13.11.2019 | Christuskirche, Bochum
Do. 14.11.2019 | E-Werk, Köln
DEINE LAKAIEN

Do. 14.11.2019 | Palladium, Köln
HALESTORM

Do. 12.12.2019 | Stahlwerk, Düsseldorf
SASHA

Fr. 13.12.2019 | Palladium, Köln
ROYAL REPUBLIC
special guest: Blackout Problems

Sa. 21.12.2019 | Palladium, Köln
THEES UHLMANN & BAND

Di. 14.05.2019 | Lanxess Arena, Köln
george ezra
special guest: Hot 8 Brass Band

Mo. 17.06.2019 | Palladium, Köln
LENA

Di. 18.06. + Mi. 19.06.2019 | Ruhrcongress, Bochum
DEAD CAN DANCE
special guest: David Kuckhermann

Sa. 22.06.2019 | E-Werk, Köln
DEAN LEWIS

Mi. 03.07.2019 | Tanzbrunnen, Köln
SNOW PATROL

Fr. 05.07.2019 | Palladium, Köln
GOSSIP

Di. 19.11.2019 | Palladium, Köln
THE LUMINEERS

Do. 21.11.2019 | Mitsubishi Electric Halle, Düsseldorf
FAT FREDDY'S DROP

Sa. 30.11.2019 | Palladium, Köln
MANDO DIAO

So. 01.12.2019 | Ruhrcongress, Bochum + Mo. 02.12.2019 | Palladium, Köln
THE NATIONAL

kölnticket.de Tickethotline: 0221-2801

prime entertainment
www.prime-entertainment.de

© Trapped Animal

FEMINISTISCHER PUNK

The Baby Seals

■ „Empower Pop Punk“ schreiben sich die drei Damen aus Cambridge auf die musikalische Fahne. Musikalisch darf man sich darunter gutgelaunte Punkstücke vorstellen, simpel aber effektiv, einfach aufzunehmen, gut zu betanzen. Inhatlich drehen sich die Baby Seals ausschließlich und mit Vorliebe um weibliche Themen, wobei es gerne derb zugehen darf – Konfrontation als Mittel der Aufklärung, quasi. Denn während Männer überall und allerorts in Rock, Punk und Metal über sexzentrierte Thematiken musizieren und sprechen dürfen, wird die Thematisierung von weiblicher Körperlichkeit und Lust in die Ecke gestellt. Nicht bei den Baby Seals: Da wird ohne Rücksicht auf vorkonstruierte Schamgrenzen über schiefe Schamlippen, das Schöne am Menstruationszyklus und Masturbation gesungen. Tabus? Sind nur was für Anfänger. lv

■ **THE BABY SEALS** Djäzz, Börsenstraße 11, Duisburg; **Termin:** 3.5., ab 20 Uhr; **Preis:** ab 5€

Fabian Paffendorf

Werk ohne Autor?

Spätestens seit R. Kellys Verhaftung und der Ausstrahlung der ziemlich umstrittenen Michael Jackson-Dokumentation „Leaving Neverland“ wird allerorts wieder diskutiert: Ist es eigentlich noch moralisch vertretbar, wenn Radiosender Songs von Stars spielen, die unter Verdacht geraten sind, Schutzbefohlene missbraucht oder ihre Promi-Position anderweitig ausgenutzt zu haben? Und kann man jetzt überhaupt noch guten Gewissens die Lieder hören, die man vorher doch noch mochte? Oder ist man gar Förderer solcher Verbrechen, wenn man Platten und CDs jener Künstler kaufte? Wohin damit? In den Giftschrank der Musikgeschichte oder postwendend in den Müll? Die Dissussion ob und in wie weit sich Künstler und Werk überhaupt voneinander trennen lassen, ist so alt wie die Menschheit. Selbst die großen Philosophen der Weltgeschichte bissen sich daran schon die Zähne aus. Unumstritten ist jedoch, dass sich Meilensteine der Popkultur nicht ohne Weiteres aus dem kulturellen Gedächtnis tilgen lassen. Der Boykott der Radiostationen und DJs macht es eben nicht ungeschehen, dass zum Beispiel „Thriller“ oder „Billie Jean“ Musikgeschichte schrieben. Was bei der ganzen Sache überrascht, ist, dass die Anschuldigungen sowohl gegen Michael Jackson wie auch gegen R.Kelly bereits seit Jahrzehnten immer wieder thematisiert wurden, aber eine solche Boykott-Welle wie im Moment nie ausgerufen wurde. Im Fall Jackson endete bereits 1993 ein Verfahren mit einem außergerichtlichen Vergleich, 2005 wurde Jacko in einem spektakulären Prozess in allen Anklagepunkten freigesprochen. Die Songs zu verbannen, stand damals nie zur Debatte. Seltsam.

Fabian Paffendorf

POETISCHER POP

Charlotte Brandi

■ Mit dem Duo Me and My Drummer stand Charlotte Brandi schon auf zahllosen Bühnen und machte sich einen Namen in der deutschen Popwelt. Nun wandelt die Frau mit Ruhrpottwurzeln und Heimsitz in Berlin auf Solopfaden. Ihr Album „The Magician“ bietet Popmusik mit Seele, die weder große Kompositionen noch tiefe Emotionen fürchtet. Pompös schillern klassische Instrumente in Tracks, die den nächsten Bond-Film unterlegen wollen. Elegant schmiegt sich Brandis bestimmt-verträumte Stimme in detailverliebte Arrangements. Auf Platte klingt das nach höchster Qualität und makelloser Produktion. Wenn Brandi ihre Musikpoesie in den Räumen der Bochumer Christuskirche auspackt, darf so mancher Gänsehautanfall erwartet werden. lv

■ **CHARLOTTE BRANDI** Christuskirche Bochum, Platz des europäischen Versprechens, Bochum; **Termin:** 3.5., 20 Uhr; **Preis:** ab 14 €

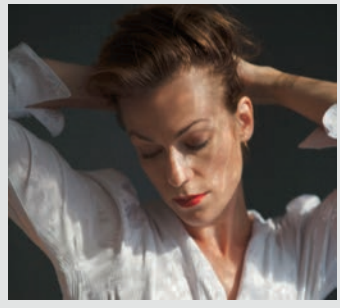

© Helen Sobiralski

© Promo

NEUE DEUTSCHE HÄRTE

Eisbrecher

■ 15 Jahre Eisbrecher sind 15 Jahre harter Rock mit elektronischer Kante. Und ein guter Grund zum Feiern! Das dachte sich auch die Formation um Frontmann und Moderator Alexander Wesselsky und ließ im vergangenen Jahr ein Best-of-Album auf die Menschheit los. „Ewiges Eis“ wurde das Werk betitelt, das Hit an Hit aufreiht. Die Veröffentlichung der Werkschau aller opulentesten Eisbrecher-Stücke zieht selbstredend eine Tour durch die Hallen der Republik nach sich, auf der eben jene Tracks dann auch nochmal live erlebt werden können. Als Support haben Eisbrecher noch ein paar alte Bekannte mit an Bord geholt. Faelder, so der Name der Begleit-Combo, besteht aus ehemaligen Bandmitgliedern von Unheilig und In Extremo, die jüngst ihr Debütalbum veröffentlicht haben und jetzt live ordentlich auf das Gaspedal treten wollen. Eine brisante Mischung.

■ **EISBRECHER** Turbinenhalle, Im Lipperfeld 23, Oberhausen; **Termin:** 5.5.; 20 Uhr; **Preis:** ab 44 €

MODERNE LIEDERMACHERIN

Dota

■ Die Berliner Liedermacherin Dorothea Kehr, besser bekannt als Dota, macht kluge, schöne und natürliche Musik voll von Poesie und Vielfalt. Klingen will das ein bisschen nach Wir sind Helden in weniger verspielt, nach Namika in weitaus weiser, nach Reinhard Mey in modern. In wohlen Versen erzählt die einstige Straßenmusikerin, die heute ein eigenes Label betreibt, von Freiheit und Grenzenlosigkeit, von Elektrosmog und vergifteten Orten, von unfairen Systemen und kommenden Katastrophen. „Die Freiheit“ heißt ihr neustes Album, dass von gesellschaftlichen Katastrophen genauso wie von ganz persönlichen Miseren erzählt. Hoffnungslosigkeit ist dabei aber nie Dotas angeklungene Stimmung, vielmehr setzt sie jedem düstren Schatten ein optimistisches Ausrufezeichen entgegen. lv

■ **DOTA** Bahnhof Langendreer, Wallbaumweg 108, Bochum; **Termin:** 8.5., ab 19:30 Uhr; **Preis:** ab 17 €

© Annika Weinthal

FLAUSCHIGER KRACH

Die Wände

■ Die Wände sind „Im Flausch“ – so der Albumtitel des Berliner Post-Punk-Trios, das vor einiger Zeit noch Girlie hieß. Der Flausch klingt nach den besten Gitarren-Filets der 80er und 90er, da hallt und kracht es, alles unterliegt aber einem feinen Gespür für Melodie, das stets Kontrolle über schwelende Unruhen ausübt. Die Attitüde ist chronisch düster, fast melancholisch, wäre da nicht eine zur Prämisse stiliserte Apathie am Werke. Man möchte eigentlich die ganze Zeit von einem Beifahrersitz wehmütig und wütend auf vorbeiziehende Autobahnlandschaften schauen, wenn die flauschigen Wände tönen. Innerhalb des tobenden Klangkosmos bietet die Band lyrische Kreuzsticharbeiten: Titel wie „Formgedächtnispolymer“, das Besingen des juvenilen Gestus oder die Aufforderung „Halten Sie Ihre Pläne geheim“. Flauschig! lv

© Lara Ohl

■ **DIE WÄNDE** Rekorder, Gneisenaustr. 55, Dortmund; **Termin:** 11.5., ab 19.30h; **Preis:** ab 7€

© Yoav Or

MUSIK ALS REISE

JonZ

■ Das israelische Songwriter-Duo JonZ erschafft Folkmusik abseits von Genreklischees. Unwiderstehlich kontemporär und geheimnisvoll zeitlos mutet ihre poetische Klangsprache an. Musik verstehen sie als Reise durch Kulturen, die sie ihren Zuhörern erlebbar machen. Im Gepäck: Das erste Album „Solid Wind". lv

■ **JONZ** Viertelbar, Luisenstraße 96A, Wuppertal; **Termin:** 14.5., 20.15 Uhr; **Preis:** nach Wahl

EMOTIONALER PUNKROCK

Hi! Spencer

■ Hi! Spencer machen Punkmusik, die mehr die emotionale Ebene beackert, als die Felder der Gesellschaftskritik. Kritik geht hier nach innen, zielt auf individuelle Unzulänglichkeiten. Laut und aufwühlend ist die Palette der Osnabrücker Band, Vergleiche mit Jupiter Jones, Muff Potter oder Madsen sind unausweichlich. lv

■ **HI! SPENCER** Weststadthalle, Thea-Leymann-Str. 23, Essen **Termin:** 17.5., 20 Uhr; **Preis:** ab 14,10 €

© Pressefoto

© Daniel Lilleeng

EXPERIMENTELLER BLUESROCK

Pristine

■ Ihr Metier ist der Bluesrock, doch für einen Song auf „Road Back To Ruin" arbeiteten sie sogar mit einem Streichorchester zusammen. Heavy geht es mit harten Gitarrenriffs und einer starken Stimme trotzdem zu. Das fünfte Album der vier Norweger ist auch ein Appell an die Menschlichkeit und gegen Fremdenhass. kk

■ **PRISTINE** Zentrum Altenberg, Hansastr. 20, Oberhausen **Termin:** 23.5., 20 Uhr; **Preis:** 18 €

NOISE UND POP

Jaguwar

■ Obwohl der Einfluss von My Bloody Valentine auf Jaguwar unüberhörbar ist, kombiniert das Berliner Trio süßen Pop und krachigen Noise zu etwas Eigenem – einem Mix aus Noisepop und Shoegaze. Rockige Instrumentalparts erschüttern immer wieder den gefühlvoll-melancholischen Gesang. Ordentlich Hall auf alles – fertig. kk

■ **JAGUWAR:** Druckluft, Am Förderturm 27, Oberhausen **Termin:** 24.5., 20 Uhr; **Preis:** 10 €

© Maks Pallas

© Sparta Booking

INDIE-PUNK

Abramowicz

■ Ein wenig Punkrock alter Schule, eine Prise Indie-Gelassenheit und alles fein umgerührt mit dem wohligen Scheppern einer Fender Telecaster – fertig ist der Sound von Abramowicz. Jenem flotten Fünfer aus der Hansestadt Hamburg, der das Etikett Geheimtipp schon lange hinter sich gelassen hat. Mit Recht! fabse

■ **ABRAMOWICZ** Die Trompete, Viktoriastraße 45, Bochum; **Termin:** 25.5.; 20 Uhr; **Preis:** 12 €

JAZZ-ROCK-EXPLOSION

Talibam!

■ Das New Yorker Duo Talibam! ist eine der ungewöhnlichsten Formationen der vergangenen Jahre. Seit 2005 scharen Matt Mottel und Kevin Shea Musiker um sich, um zwischen Jazz, Rock und Underground Noise Sounds zu erschaffen. In Essen sind Silke Eberhard (Saxophon) und Nikolaus Neuser (Trompete) mit dabei. fabse

■ **TALIBAM!** Zeche Carl, Wilhelm-Nieswandt-Allee 100, Essen; **Termin:** 25.5.,20 Uhr; **Preis:** ab 17,50 €

© Promo

KONZERTBÜRO
SCHONEBERG

Farid
28.04.19 Hagen, Stadthalle
03.06.19 E, Colosseum Theater

Herbert Pixner Projekt
04.05.19 Bochum, Christuskirche

Built To Spill
07.05.19 Köln, Kulturkirche

William Fitzsimmons
08.05.19 Bochum, Zeche

Jack Savoretti
15.05.19 Köln, Live Music Hall

The Raconteurs
28.05.19 Köln, E-Werk

Interpol
04.06.19 Köln, Palladium

The Tallest Man On Earth
07.06.19 Köln, E-Werk

Alain Frei
21.06.19 BO, Bahnhof Langendreer

Cat Power
09.07.19 Köln, Live Music Hall

Zaz
29.07.19 K, Open Air Tanzbrunnen

Dr. Leon Windscheid
01.09.19 BO, Bahnhof Langendreer

Helge Schneider
08.09.19 GE, Amphitheater

Alexa Feser
08.10.19 Bochum, Zeche

Wallis Bird
18.10.19 Bochum, Christuskirche

Ralf Schmitz
09.11.19 Essen, Colosseum Theater
25.01.20 D, Mitsubishi Electric Halle
27.03.20 DO, Westfalenhalle 3a

Stefanie Heinzmann
10.11.19 Dortmund, FZW

Calexico and Iron & Wine
15.11.19 Köln, Palladium

Annett Louisan
22.11.19 Bochum, Jahrhunderthalle
07.04.20 Wuppertal, Stadthalle

Steffen Henssler
22.11.19 Düsseldorf, Capitol Theater

Kurt Krömer
27.11.19 Essen, Lichtburg

Methodisch Inkorrekt
01.12.19 Essen, Weststadthalle

Cetcé (Irie Révoltés)
17.12.19 BO, Bahnhof Langendreer

TICKETS & INFOS:
WWW.SCHONEBERG.DE

Headline
PRÄSENTIERT

THE IRON MAIDENS
30.04.2019 - KÖLN
ESSIGFABRIK
09.05.2019 - BOCHUM
ZECHE

VÖLKERBALL
11.05.2019 - MÖNCHENGLADBACH
RED BOX

BLUTENGEL
11.05.2019 - KÖLN
LIVE MUSIC HALL
12.05.2019 - DORTMUND
FZW

FIDDLER´S GREEN
18.05.2019 - KÖLN
E-WERK

NEW WAVES DAY
18.05.2019 - OBERHAUSEN
TURBINENHALLE

SKÁLD
31.05.2019 - KÖLN
KULTURKIRCHE

COMBICHRIST
04.08.2019 - OBERHAUSEN
KULTTEMPEL

LEVEL 42
24.08.2019 - KÖLN
E-WERK

STEVE NAGHAVI
18.10.2019 - KÖLN
CARLSWERK VICTORIA

BEYOND THE BLACK
23.10.2019 - OBERHAUSEN
TURBINENHALLE
26.10.2019 - KÖLN
LIVE MUSIC HALL

TICKETS UNTER
WWW.HEADLINECONCERTS.DE,
WWW.BONNTICKET.DE,
WWW.EVENTIM.DE
UND AN ALLEN BEKANNTEN
VVK-STELLEN

Antje Schomaker © Pablo Heimplatz Photography

ZEITGEISTIGE POP-PLATTFORM

c/o pop

■ Das Kölner Festival für kontemporäre Popmusik hat am Konzept geschraubt: Vom August geht es in den Wonnemonat Mai, vom Belgischen Viertel ins Ehrenfeld und Tickets braucht man nun nur für Konzerte von Mittwoch bis Freitag. Am Wochenende ist alles für lau – dieser Part des Festivals nennt sich dann c/o Ehrenfeld. Ein Ticket lösen muss man derweil etwa für Tocotronic, Mine, Antje Schomaker oder Scooter. Also tatsächlich und wirklich die Technodöppen von Scooter, die hier im Palladium den Auftakt geben. Warum auch nicht, aus der deutschen Popwelt sind sie nicht wegzudenken und besinnungslos feiern kann jeder. Im Gepäck haben sie zudem drei Newcomer. Spannende Idee. Umsonst spielen Acts wie die Deutschrocker von Milliarden, die lässige Indiepop-Slackerin Ilgen-Nur, die Indie-Elektro-Rocker von Kytes oder die Alternative-Pop-Band Matija. lv

■ **C/O POP** versch. Orte, Köln; **Termin:** 1.-5.5.

Best Kept Secret Festival © BKS Festival / Spoon

LEGENDEN DES GENRES

New Wave Days

■ Als Punk nicht mehr genug war, verzweigten sich Ende der 70er, Anfang der 80er aus dem simplen Genre komplexere Blüten. Manche liebäugelten mit Synthies, andere mit dunkler Romantik, viele mit dem Mut zum Experiment. Ein ganzes Bouquet dieser Ableger versammeln die New Wave Days. Peter Hook wird hier auftreten, eins Mitbegründer von Joy Division, später von New Order, zwei der einflussreichsten Acts des Genres. Heute tritt er unter seinem Klarnamen plus Band The Light auf und bringt Cover seiner alten Bands auf die Bühne. Zudem spielen bei den New Wave Days die Post-Punk-Pioniere Gang of Four, schon 1977 in Leeds gegründet und als genredefinierend in die Geschichtsbücher eingegangen. Dazu u.a. Chameleons Vox, Pink Turns Blue, Then Comes Silence. Im Anschluss Aftershow Party im Oberhausener Kulttempel. lv

■ **NEW WAVE DAYS** Im Lipperfeld 23, Oberhausen; **Termin:** 18.5., ab 17.30 Uhr; **Preis:** ab 55 €

Then Comes Silence © Per Kristiansen

Festivalübersicht

■ ***punk in drublic:*** *3.5., Tanzbrunnen, Köln; mit NOFX, Bad Religion, Anti Flag, Lagwagon, Less Than Jake, The Bombpops; ab 46€*

■ ***ReinImpuls Festival:*** *3+4.5., Rheinaue, Bonn; mit The Slapstickers, Und Wieder Oktober, Vinku, Anka, Roskapankki; Eintritt frei*

■ ***Ausgehen mit Freunden – Das Bielefeld-Festival:*** *11.5., diverse Locations, Bielefeld; mit Drangsal, Mauli, Sam Vance-Law, Odd Couple, Click-ClickDecker, Lotte, Say Yes Dog, Kovacs; ab 31,90€*

■ ***Heile Welt Open Air:*** *18.5., Halde Norddeutschland, Neukirchen Vluyn; mit Ilario Alicante, Oliver Magenta, Phil Fuldner, Lilly Palmer, Sasha Carassi, Alfred Heinrichs; ab 25€*

■ ***Tante Mia tanzt:*** *30.5., Stoppelmarkt-Gelände, Vechta; mit Afrojack, Klangkarussel, Klingande, Da Tweekaz, Aka Aka, Hugel, Villain; ab 49,90€*

■ ***Best Kept Secret Festival:*** *31.5.-2.6., Beekse Bergen, Niederlande; mit Bon Iver, Christine and the Queens, Kraftwerk 3D, Carly Rae Jepsen, The Raconteurs, Dj Koze, Charlotte Gainsbourg; ab 175€*

■ ***Docklands:*** *1.6., Am Hawerkamp, Münster; mit, Ante Perry, Format:B, Felix Kröcher, Juliet Sikora, Aka Aka, Junge Junge, Sascha Braemer, Dominik Eulberg; ab 46€*

■ ***Nibirii Festival:*** *1.6., Dürener Badesee, Düren; mit Klaudia Gawlas, Felix Kröcher, Dj Rush, Gourski, Pendulum, Astrix, Vini Vici; ab 44,90€*

Kaleo Sansaa © Andrea Sigrist

NEU UND MUTIG

Now or Never

Das erste Now or Never Festival versammelt progressive Musikschaffende bei freiem Eintritt. Umsonst und Draußen hört man in schönster Parklocation am Ringlokschuppen Ruhr alles von Afrofuturistic über Indie bis HipHop. Dabei ist etwa das Züricher Multitasking Duo Ikan Hyu mit ihrem „Elastic Plastic Space Power Gangster Future Pop" – klingt genauso, wie es sich liest. Ebenfalls äußerst experimentierfreudig: Die Kölnerin Kaleo Sansaa mit organischen Elektro-Tracks, die Alltaggeräusche mit traditionellen Beats, Spoken Words, Elektrotunes verbindet. Große Kunst, die aktuell für den popNRW-Preis „Best Newcomer" nominiert ist. Im Line-up finden sich zudem die Indiepunker von Abramowicz, Rapper Dexter, Garagenrocker Soeckers und das Berliner Soundsystem Filou & Dynamo Dietrich. Dazu: Skate Ramp, offenes Atelier, Markt, Food und mehr. lv

■ **NOW OR NEVER** Müga-Park am Ringlokschuppen Ruhr, Mülheim; **Termin:** 4.5., ab 14 Uhr; **Preis:** frei

RÜCKKEHR DER ELEKTRO-TÄNZER

Paluma

■ Es ist wieder hier: Nach dem das Paluma just nach seinem Debüt in 2017 ein Jahr Pause einlegte, bringt es heuer wieder pumpende Elektrobeats und lässige Sommerstimmung in den Bochumer Westpark. Verzichten musste Bochum auf sein eigenes großes Elektrofestival 2018 übrigens wegen der Fußball-WM – die Pleite der Nationalelf hatte ja niemand kommen sehen. Übers Wartejahr und Bolzplatzpech trösten Ende Mai Acts wie Format: B, Felix Kröcher, PurpleDiscoMachine, Chocolate Puma, Max Bering oder die Züricher Deep-House-Sensation Nora En Pure (Foto), die schon auf Coachella- und Tomorrowland-Bühnen stand. Ganz vorne im Line-up stehen zudem der Grammy-nominierte Progressive-House-Produzent EDX und der radiobekannte Berliner Wankelmut. Auf die Wiese, fertig, tanzen! lv

■ **PALUMA OPEN AIR FESTIVAL** Westpark, Bochum; **Termin:** 18.5., ab 12 Uhr; **Preis:** ab 34,49 €

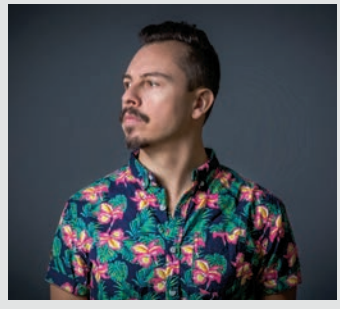
Purple Disco Machine © Promo

GRENZENLOSER ROCK

EselRock

■ Umsonst und Draußen sind schlagkräftige Argumente für ein Festival. Das EselRock belässt es nicht dabei: Mit Deutschpop-Barde Bosse (Foto) ist ein äußerst beachtlicher Headliner eingebucht. Damit nicht genug: Fröhliches Feiern ohne Anschnallgurt garantieren die köllschen Karnevalrocker Kasalla und Headbangen zu deutschsprachigem Post-Hardcore die Mün-chner von Marathonmann.

Bosse © Tim Brüning

Auch dabei sind die stets amüsanten Monsters of Liedermaching, die Hamburger Rocker Ripe & Ruin und die australische Folkmusikern Toby Beard. Mit gleich drei niederländischen Acts, Folkrocker Tim Vantol, den Punkrockern Antillectual und der eigentlich vor Jahren aufgelösten Punkbande Heideroosjes will das Weseler Fest zudem wohl verstärkt Besucher aus dem nahen Nachbarland locken. lv

■ **ESELROCK** Heubergpark, Wesel; **Termin:** 31.5.+1.6.; **Preis:** Eintritt frei

Altin Gün © Janetta Verheij

Maifreuden

Umstrukturierung Das Indie-Festival Way Back When erlebt in seinem sechsten Bestehensjahr einen Umbruch. Trotz neuem Termin und neuer Location bleibt eines aber gleich: die Qualität.

Das Way Back When Festival sorgte bei seiner ersten Ausgabe für viel Wirbel in der Musikszene Dortmunds und für Aufsehen über die Regionsgrenzen hinweg. Das Prinzip: Ein Line-up mit hoher musikalischer Qualität mit dem Mut, auf mainstreamige, plakative Namen zu verzichten. Dazu im Stadtraum verteilte Spielstätten. Ein Hauch Reeperbahnfestival. Über die Jahre hinweg gab es verschiedene Nebenprojekte, neue aufregende Locations kamen hinzu, andere fielen weg, aus dem Frühling wanderte man in den Herbst. Alles immer gleich? Fehlanzeige!

Für die sechste Ausgabe steht nun ein größerer Umbruch an. Reduktion ist dabei die Devise. Über die Gründe kann man spekulieren, wichtiger ist, was dabei herauskommt. Terminlich zieht das Indiefest zurück in den Mai. Außerdem verkürzt man um einen Tag. Vom dezentralen Konzept verabschiedet man sich und bringt das Festival an einen Ort – den zur hippen Veranstaltungsstätte umgewandelten ehemaligen Schrottplatz, genannt JunkYard. Konstant bleibt, was beim Way Back When immer konstant war: die Qualität der Musik.

Geladen sind etwa die aktuell allerorts umjubelten Newcomer von Altin Gün. Die Amsterdamer Band verformt altes türkisches Liedgut zu Funk-Nummern mit Psychedelic-Anstrich. Live eine absolute Granate. Den größten Bekanntheitsgrad im Bandreigen dürfte das britische Rockduo Blood Red Shoes haben, das sich 2019 nach einer halben Dekade endlich wieder mit neuem Material zurückmeldet. Äußerst empfehlenswert ist auch die japanische Acid-Krautrock-Kombo Kikagaku Moyo, die fesselnde, überwältigende Klangteppiche weben. Auch dabei: Deerhunter, Angie MacMahon, Inseln, Xul Zolar, Temples, Gold Star, Drens und mehr. Wie immer beim Way Back When heißt es: Vorarbeit leisten! Auf die feine Auslese kann man vertrauen, einfach wahllos eine Band aus dem Line-up anhören, genießen, liebenlernen. lv

■ **WAY BACK WHEN** JunkYard, Schlägelstraße 57, Dortmund; **Termin:** 31.5.+1.6.; **Preis:** Tagestickets ab 29 €, Kombotickets ab 50 €; www.waybackwhen.de

© Dominik Overlöper

ANDERS SEIN

Die Mitte der Welt

■ Woher soll der 17-jährige Phil wissen, was unter einem normalen Leben zu verstehen ist – er hat ein eben solches ja nie kennengelernt. Gemeinsam mit seiner chaotischen Mutter Glass und seiner introvertierten Zwillingsschwester Dianne lebt er in einem ungewöhnlichen alten Haus, in das noch weitaus ungewöhnlichere Menschen ein und aus gehen. Als sich Phil mit Haut und Haaren in den wohl unerreichbaren Nicholas verliebt, nimmt das Drama seinen Lauf. Der Jugendclub Junges Theater Wuppertal bringt den Roman „Die Mitte der Welt" von Andreas Steinhöfel auf die Bühne des Theaters am Engelsgarten. Der Autor erzählt ein Märchen aus der heutigen Zeit und fragt, was es bedeutet, „anders" zu sein. Längst gilt das Werk als Klassiker der Jugendliteratur. RT

■ **DIE MITTE DER WELT** Theater am Engelsgarten, Engelsstr. 18, Wuppertal, Tel. (0202) 5637600; **Termine:** 22.+24.5., jeweils 19.30 Uhr; **Preis:** 12 €; www.schauspiel-wuppertal.de

Robert Targan

Enttabuisierung

Alles ist Bühne – und Storys schreibt das Leben ohnehin fortwährend. Dass es sich dabei nicht immer um Erfolgsgeschichten handelt, wissen (nicht nur) im Ruhrgebiet viele Menschen, die auf der Straße leben. Die Zahlen nehmen stetig zu, Notschlafstellen sind ausgelastet und die Verweildauer in den Einrichtungen steigt. Doch so komplex die Sachlage und so offensichtlich die Problematik etwa in den Fußgängerzonen auch ist – „Obdachlosigkeit" wird in der Gesellschaft nicht selten tabuisiert. Mit dem Kinderstück „Stromer" schickt man sich in der Casa des Schauspiels Essen an, den jungen Zuschauerinnen und Zuschauern ab 6 Jahren das Thema näherzubringen. „Stromer" – nach dem gleichnamigen Buch von Claude K. Dubois und Tochter Sarah V. Dubois – erzählt die Geschichte eines alten Mannes, der auf seinen einsamen Irrwegen durch die anonyme Stadt eines Tages einem kleinen Mädchen begegnet, das in ihm neue Hoffnung weckt. Auch der Protagonist hatte einst ein geregeltes Leben samt Beruf und Dach über dem Kopf; nun hat er gar seinen Namen vergessen. Das Publikum begleitet „Stromer" durch die Stadt, erlebt seine Ausweglosigkeit und wittert gemeinsam mit ihm doch auch neue Zuversicht. In der Essener Casa inszenieren Sarah Mehlfeld, Thomas Jäkel und Christina Hillinger das Stück als Objekttheater (Premiere: 25. Mai) und kombinieren dieses mit Videoprojektionen, Live-Musik, Sprache und Geräuschen. Eine dringliche Vorgehensweise für ein nicht minder dringliches Thema – und gleichzeitig Einladung zur Enttabuisierung.

Robert Targan

KLASSIKER AUS NEUER SICHT

Emil und die Detektive

■ Erich Kästners Erzählung „Emil und die Detektive" zählt heute zu den Klassikern der Kinder- und Jugendliteratur. Darin reist der zwölfjährige Emil Tischbein zum Verwandtenbesuch nach Berlin; im Zug wird er vom Mitreisenden Grundeis um 140 Mark bestohlen, die zur Unterstützung der Großmutter gedacht waren. In Berlin angekommen, macht Emil am Bahnhof Zoo die Bekanntschaft mit dem Gleichaltrigen Gustav – mit dessen Freunden geht es auf Verbrecherjagd. Am KJT Dortmund dreht Bettina Zobel den Spieß um und entfaltet die Geschichte aus der Sicht von Emils Freund: Im „Solo für Gustav" dreht sich alles um Offenheit, Mut, Solidarität und Witz. Was Kästners Klassiker beweist: Gemeinsam kann man Berge versetzen. Musik: Michael Kessler. RT

■ **EMIL UND DIE DETEKTIVE** KJT, Sckellstr. 5, Dortmund, Tel. (0231) 5027222; **Termine:** 18.5., 19 Uhr; 19., 26.5., je 16 Uhr; 21., 23., 27.5., je 11 Uhr; **Preis:** 7 €; www.theaterdo.de

© Birgit Hupfeld

© Philip Lethen

WAS GLÜCK IST

Der Kirschgarten

■ Gutsbesitzerin Ranjewskaja (Silvia Weiskopf, Foto) kehrt aus Paris zurück, freut sich auf ein Wiedersehen mit den Liebsten, vor allem aber auf ihren so sehnlichst vermissten Kirschgarten. Was bei all der Schwelgerei untergeht und von den Familienmitgliedern erfolgreich verdrängt wird: Das Anwesen der Familie ist überschuldet und der Kirschgarten wirft nichts mehr ab. Zwangsversteigerung? Der Kaufmann Lopachin tritt auf den Plan, schlägt eine Abholzung und das Errichten von Parzellen vor. Müssen sich Ranjewskaja und Anhang ein neues Zuhause suchen? Alice Buddeberg inszeniert Anton Tschechows Komödie (1904) am Essener Grillo und zeichnet darin eine Gesellschaft im Wandel nach: Hält man am Bestehenden fest oder sollte eine Veränderung angestrebt werden? RT

■ **DER KIRSCHGARTEN** Grillo-Theater, Theaterpl. 1, Essen, Tel. (0201) 8122200; **Termine:** 4., 11., 22.5., je 19.30 Uhr; 12.5., 16 Uhr; **Preise:** 14-29 €; www.theater-essen.de

GESTÖRTE ZWEISAMKEIT

Hotel Mama

■ Mit dem Auszug des Nachwuchses dürfte das Kapitel „Hotel Mama" doch nun endlich beendet sein, oder? Das Ehepaar Veronika und Ulli freut sich jedenfalls auf die neu gewonnene Freiheit ohne lärmende Musik und dreckiges Geschirr. Hinzu kommen eifrige Pläne: Während Veronika bereits den Traumurlaub anvisiert, schwärmt ihr Gatte von der Vergrößerung seiner Modelleisenbahnanlage. Die Schwelgerei nimmt ein jähes Ende, als plötzlich Oma und Opa auf der Matte stehen. Droht nun statt trauter Zweisamkeit etwa ein Mehrgenerationenhaus? In der Komödie von Jan-Ferdinand Haas dürfte sich so manch ein Zuschauer schnell wiederfinden: Der generationsübergreifende Familienwahnsinn kommt mit jeder Menge Witz und Ironie daher und entfaltet auf der Bühne ein liebevolles Chaos. RT

■ **HOTEL MAMA** Stößels Komödie, Friedrichstr. 39, Wuppertal, Tel. (0202) 26158921; **Termine:** bis 26.5., versch. Uhrzeiten; **Preis:** 22 €; www.kstheater.de

© Andreas Fischer

HAPPY END – UND DANN?

Sommernachtstraum

■ In Shakespeares Komödie „Ein Sommernachtstraum" bildet die Hochzeitsvorbereitung von Theseus und Hippolyta am Hofe zu Athen den Rahmen; in einer der insgesamt vier miteinander verflochtenen Handlungen proben zudem sechs Handwerker im angrenzenden Wald die tieftragische Komödie „Pyramus und Thisbe" für die Feierlichkeiten. Am Theater Oberhausen fragt sich Regisseur Paul-Georg Dittrich, was geschieht, wenn die Liebe – dieses zerbrechliche Gut – nicht funktioniert. Und selbst wenn es denn ein Happy Ende gibt: Was kommt danach? Schließlich sind noch einige Jahre zu schaffen. Der Oberhausener „Sommernachtstraum", beginnt mit einer Bruchlandung, statt mit Flugzeugen im Bauch. RT

Paul-Georg Dittrich © Jörg Landsberg

■ **EIN SOMMERNACHTSTRAUM** Theater Oberhausen, Will-Quadflieg-Platz 1, Tel. (0208) 8578184; **Termine:** 24.+25.5., 1., 7., 12.6., je 19.30 Uhr; 2.6., 18 Uhr; **Preise:** ab 14 €; www.theater-oberhausen.de

© Leonie Ravestein

ENTLARVENDE KRITIK

Leonce und Lena

■ Wenn die wüssten: Die beiden Königskinder Leonce und Lena begeben sich auf die Flucht vor einer jeweiligen Zwangsheirat, treffen dabei aufeinander und ahnen nicht, dass sie es sind, vor wem sie da fliehen. Und klar, die beiden Unwissenden verlieben sich ineinander. Die Komödie Georg Büchners kann als entlarvende Kritik an der provinziellen Kleinstaaterei zur Zeit des Deutschen Bundes angesehen werden – gekennzeichnet von einer wortspielreichen Ironie. Regisseurin Liliane Brakema (Foto): „Die Sprache schafft eine Distanz der Figuren zu sich selbst, als wüssten sie nicht, wer sie sind. Das ermöglicht den SchauspielerInnen, das Bewusstsein der Figuren zu erweitern." Die von Büchner entworfene existenzielle Unzufriedenheit zeichnet Brakema in der Bochumer Zeche 1 nach. RT

■ **LEONCE UND LENA** Zeche 1, Prinz-Regent-Str. 50-60, Bochum, Tel. (02325) 4670181; **Termin:** 29.5. (Premiere); www.schauspielhausbochum.de

BODO WARTKE UND MELANIE HAUPT

Antigone

■ Da haben sich Klavierkabarettist Bodo Wartke und seine Duettpartnerin Melanie Haupt was vorgenommen: Sämtliche Rollen werden die beiden im abendfüllenden Stück „Antigone" übernehmen; nach „König Ödipus" die zweite Tragödie des Sophokles, derer sich Wartke und Haupt annehmen. Wenig Requisiten, spartanisches Bühnenbild – vielmehr sind es die (komplett gereimte) Sprache und allerlei popkulturelle Verweise, die das Stück so besonders machen. Auch für das Verständnis der Tragödie um Ödipus' ältester Tochter ist gesorgt: Bodo Wartke bezieht in seiner Interpretation die Vorgeschichte gekonnt mit ein und setzt die Titelfigur in aktuellen Kontext. Dabei rückt er die Begrenztheit des Menschen in den Fokus und zeigt, wie dieser immer wieder scheitert. RT

■ **BODO WARTKE & MELANIE HAUPT: ANTIGONE** Musiktheater im Revier, Kennedypl., Gelsenkirchen, Tel. (0209) 4097200; **Termin:** 10.5., 20 Uhr; **Preise:** 27,38-42,16 €; www.musiktheater-im-revier.de

© Sven Schütze

© Jeremy Daniel

KULT-MUSICAL

Chicago

■ Das Setting: die wilden 20er-Jahre in der verruchten Metropole Chicago. Die Tat: Nachtclubsängerin Roxie hat ihren Liebhaber erschossen. Für diesen Mord verknackt, trifft sie im Gefängnis auf die sagenumwobene Doppelmörderin Velma Kelly – beiden droht der Tod durch den Strang. Um diesem jähen Ende zu entgehen, engagieren die beiden Damen Star-Anwalt Billy Flynn, der ihre Story erfolgreich vermarkten soll. Mit „Chicago" kommt ein echter Broadway-Musical-Klassiker in den Sektor – die Fans dürfen sich auf die englischsprachige Originalversion (mit deutschen Übertiteln) freuen. Liebe, Lüge und Leidenschaft kommen dank der Musik von John Kander und den Gesangstexten von Fred Ebb bestens zur Geltung; Nummern wie „All That Jazz" und „Cell Block Tango" genießen Kultstatus. RT

■ **CHICAGO** Musical Dome, Köln (4.-16.6.) + Capitol Theater, Düsseldorf (25.-30.6.); **Preise:** 44,90-103,90 €; www.bb-promotion.com

Sommer-
nachtstraum!

Shakespeare Company Berlin

14.05.2019
19:30 Uhr

Teo Otto Theater
Remscheid

Konrad-Adenauer-Straße 31-33
Theaterkasse 02191 16-2650
theaterkasse@remscheid.de

www.teo-otto-theater.de
Webshop: theaterticket.remscheid.de

© Thorsten Jordan

„Er nimmt sie an der Hand und führt sie in das Schloss, die anderen folgen", uraufgeführt 1978 in Bochum © Ulli Weiss, copyright Pina Bausch Foundation

Neuanfänge

Dinge wieder aufnehmen **Keine leichten Zeiten für das Tanztheater Wuppertal Pina Bausch: Die Querelen in der Führungsriege samt Entlassung Adolphe Binders im letzten Jahr sorgten für reichlich Schlagzeilen. Anfang 2019 haben Bettina Wagner-Bergelt und Roger Christmann übernommen, im Mai steht die Premiere einer Neueinstudierung eines frühen Stückes an. Wie es um das Ensemble bestellt ist und wie es weitergehen soll, erfuhr Nadine Sole von Intendantin Wagner-Bergelt.**

Sie haben die Intendanz des Tanztheaters unter chaotischen Umständen übernommen. Worin lag für Sie der Reiz, nach Wuppertal zu kommen?

Man hatte mich schon vor vier Jahren gefragt, ich konnte damals aus persönlichen Gründen nicht. Es ist eines der spannendsten Ensembles auf der Welt und in Deutschland allemal. Ich finde es großartig, wie das Ensemble die zehn Jahre ohne Pina Bausch durchgestanden und das Repertoire auf höchstem Niveau gehalten hat – unter diesen häufig widrigen Umständen. Ich war ja zuletzt Freelancer, habe 2017 aufgehört an der Bayerischen Staatsoper, wo ich 27 Jahre war, und dachte, das ist jetzt eine gute Chance zu etwas Neuem. Unter nicht ganz einfachen Umständen. Aber was ist schon einfach? Einfache Dinge reizen mich in der Regel nicht.

Im Gegensatz zum Interesse der Presse am Skandal steht die positive Reaktion des Publikums auf das Programm. Die Nachfrage ist riesig, nach den Stücken herrscht Ausnahmezustand. Wie erklären Sie sich das?

Bettina Wagner-Bergel © Claudia Kempf

Das muss man einfach auseinanderhalten. Es geht jetzt wieder um künstlerische Dinge und auch das Ensemble würde gerne wieder mit künstlerischen Themen in die Zeitungen kommen und das Thema Binder und die so genannten Skandale begraben. Ich kann nur sagen, so einen Schritt, sich von einem Intendanten zu trennen, macht man nicht einfach aus Spaß. Ich bin dreißig Jahre im Theater und ich weiß, Meinungsverschiedenheiten werden, wenn möglich, irgendwie unter den Tisch gekehrt. So einen Skandal auch für ein Ensemble in Kauf zu nehmen, das macht man nicht, wenn man einen anderen Weg sieht. Aber ich hoffe, dass man jetzt wieder zu dem zurückkehren kann, worum es eigentlich geht: die künstlerische Arbeit. Mit wenig Irritationen.

Das Publikum ist ja da ...

Eben. Und die Gastspielangebote liegen auf dem Tisch. Die können wir kaum alle wahrnehmen. Da war die Planung für diese und die kommende Spielzeit noch nicht besonders weit fortgeschritten, wenig vorbereitet. Aber jetzt haben wir schnell reagiert. Gott sei

Dank ist das Interesse international und auch hier in Deutschland sehr groß.

Wie beurteilen Sie den Status quo?

Roger Christmann und ich versuchen die nächsten zweieinhalb Jahre so effektiv wie möglich zu nutzen. Das heißt einerseits, herauszufinden, was das Ensemble sich für die Zukunft vorstellt und welche Probleme es sieht, wie es auch mit der Trauer um Pina Bausch umgegangen ist und umgeht. 10 Jahre sind eine lange Zeit und irgendwann muss diese Phase der Trauer beendet sein und dann geht auf dem Fundament der Vergangenheit etwas Neues los. Wir versuchen, diesen Prozess zu begleiten und nicht nur eine Übergangslösung zu sein, sondern unsere sehr klaren künstlerischen und organisatorischen Vorstellungen in einen Neuanfang münden zu lassen.

„Das ist fast eine archäologische Arbeit, die Pina Bausch geleistet hat, um dem auf den Grund zu gehen, was Menschen sich gegenseitig antun, im Positiven und Negativen."

Wie sind Sie Pina Bausch das erste Mal begegnet?

Das war ganz früh in den 90ern. Da habe ich das Stück „1980" gesehen, das war Liebe auf den ersten Blick. Als ich dann 1990 nach München ging, habe ich es kurz danach als Gastspiel ins Nationaltheater eingeladen. Da verbrachte ich das erste Mal Zeit mit Pina Bausch. Sie war eine ganze Woche in München. Das war eine spannende Zeit und wir haben auch viel privat miteinander gesprochen. Wir sind ja beide Theaterfrauen, die Kinder haben, was nicht ganz leicht ist. Damals war es noch viel schwerer als heute, das unter einen Hut zu bekommen. Ich würde nie behaupten, dass wir befreundet waren, aber wir schätzten uns – ich sie natürlich noch tausendmal mehr als sie mich. (lacht)

Im Mai kommt „Er nimmt sie an der Hand und führt sie in das Schloß, die anderen folgen" zur Neueinstudierung. Bei der Premiere 1978 in Bochum kam es zu Tumulten. Welche Reaktionen erwarten Sie?

Es ist ein sehr wichtiges Stück aus der Anfangsphase von Pina Bauschs Arbeit in Wuppertal, methodisch, dramaturgisch, im Umgang mit Text und Sprache und Bewegung. Also spannend zu sehen, wie sich die Rezeption nach so vielen Jahrzehnten verändert, ob sie sich verändert. Mir sind diese frühen Arbeiten besonders nah, in denen Pina Bausch ganz unversöhnlich war, es keine Auswege aus dem Unglück gab, das wir anrichten. Angesichts des zehnten Todesjahres Pina Bauschs ganz und gar angemessen, sich mit den frühen Jahren und Produktionen neu zu befassen. Auch, weil ich denke, dass das eine ungeheuer spannende Zeit war, Mitte bis Ende der Siebziger, in denen sie eine fast archäologische Arbeit geleistet hat, um dem auf den Grund zu gehen, was Menschen sich gegenseitig antun, im Positiven und Negativen. Es zeigt eine sehr eigene, eigenwillige Sichtweise auf die Figur des Macbeth, diesen machtkranken, angsterfüllt um sich schlagenden Menschen und die Machtverhältnisse, die da eine Rolle spielen. Diese über-Leichen-gehende Gier nach Macht und was das dann für ein Platz ist, an dem man steht, wenn man bekommen hat, was man wollte, einsam, fernab aller Humanität, angstzerfressen. Ein sehr aktuelles Thema, bei all den Despoten, die wir gerade um uns herum wachsen sehen, die genau auf diese skrupellose Weise agieren.

■ **ER NIMMT SIE AN DER HAND, FÜHRT SIE IN DAS SCHLOSS, DIE ANDEREN FOLGEN** Opernhaus, Kurt-Drees-Str. 4, Wuppertal; **Termin:** 17.5.-26.5. (außer 20.+23.5.), 19.30 Uhr (außer So 18 Uhr); Preis: ab 15 €

André Hermann © Felix Förster

JUNGES FESTIVAL IN DORTMUND

LiteraturAufRuhr

■ Das Mitmach-Festival für junge Leute hat zwar bereits am 1.4. begonnen, es warten aber auch im Mai noch ein Haufen Veranstaltungen darauf, besucht zu werden. Wie die Lesung mit André Hermann, der in seinem Roman „Platzwechsel" mit viel Humor beschreibt, was ihn immer wieder in die Provinz Sachsen-Anhalts treibt, darunter ein dementer Großvater und Kumpel Maik, der ihm einen Job in der Heimat besorgt (2.5.). Bei der Bild-Klang-Lesung von Ferdinand Lutz und Dominik Müller zieht der 122-jährige Außerirdische Q-R-T in eine Plattenbausiedlung, um die Menschen zu studieren. Zum Glück halten die Erdlinge ihn für ein Kind (6.5.). Beim Open-Mic-Abend am 10.5. können junge Talente ihre selbst geschriebenen Texte zum Thema „dortbunt" vorstellen. LN

■ **LITERATURAUFRUHR** Literaturhaus Dortmund, Neuer Graben 78, Dortmund; **Termine:** bis 17.5.; **Preise:** größtenteils kostenlos

Tom Gawlig vor der Bochumer Trinkhalle © Literaturbüro Ruhr

KRIMILESUNG IM KONTAKTHOF

Flussrauschen

■ Nach einer durchzechten Nacht findet Journalist Moosbach eine Frauenleiche an der Wupper – das ist das Ausgangsszenario von „Flussrauschen", dem zweiten Lokalkrimi der Solinger Autorin Lilian Muscutt. Bei ihrer Lesung in Wuppertal werden die Gattungsgrenzen zwischen Literatur und Musik gleich in mehrerer Hinsicht unterwandert: Während Muscott liest, untermalen Robin Graf und Andreas Merten vom Duo The Roan River Project die Passagen musikalisch. Außerdem präsentieren die zwei Musiker englischsprachige Songs, die bei den Proben zu diesem ungewöhnlichen Leseformat entstanden sind. Die Songtexte dazu, die von einzelnen Romanfiguren handeln, hat die Autorin überwiegend selbst geschrieben. Szenisch wird's, wenn alle drei in verschiedene Figuren schlüpfen, um Auszüge in verteilten Rollen zu lesen. LN

■ **FLUSSRAUSCHEN** Kontakthof, Genügsamkeitstr. 11, Wuppertal **Termin:** 26.5. (19 Uhr); **Preis:** 8 € (VVK)

Lilian Muscutt & The Roan River Project © Roman Holtwick

Literaturnetzwerk formiert sich

Das Ruhrgebiet hatte in Sachen Literatur schon immer einiges zu bieten. Neben zahlreichen Lesereihen, organisiert von den Literaturhäusern, Bibliotheken oder der umtriebigen Poetry-Slammer-Szene, auch Festivals wie das „Literatürk" in Essen oder das „LesArt.Literaturfestival" in Dortmund. Bisher kochte jedoch jeder oft sein eigenes Süppchen. Das soll sich nun ändern: Schon im vergangenen Jahr haben sich die lokalen Literaturförderer unter der Federführung des Literaturbüros Ruhr zum Netzwerk „literaturgebiet.ruhr" zusammengeschlossen, um die vielfältige Szene über die Grenzen des Reviers hinaus stärker sichtbar zu machen und die städteübergreifende Zusammenarbeit zu fördern. Seit dem 1. April gibt's nun nicht nur ein eigenes Logo – die grafische Silhouette des Ruhrgebiets, mit einem abgeknickten Eselsohr in der linken Ecke im Kreis Wesel – sondern auch einen gemeinsamen Webauftritt unter literaturgebiet.ruhr. Allzu viel sehen kann man dort noch nicht, die Webseite befindet sich derzeit im Aufbau, geplant sind aber ein literarischer Veranstaltungskalender sowie redaktionelle Beiträge über die Literatur im und über das Ruhrgebiet. Für den Herbst ist dann ein erster großer gemeinsamer Auftritt vorgesehen – es wird auch Zeit, zu zeigen, dass die hiesige Literaturszene viel mehr zu bieten hat als lokalkolorierte Ruhrpott-Krimis und Bergarbeiterliteratur.

Lina Niermann

Logo © Oktober

Anna Basener © Jens Oellermann

TALK MIT ANNA BASENER IN BOCHUM

Wortpalast

■ Im Dampfgebläsehaus an der Bochumer Jahrhunderthalle errichtet Poetry-Slammerin Sandra Da Vina den „Wortpalast" und bittet Anna Basener sowie Gerburg Jahnke, einzutreten, denn es gibt viel zu bereden: Erst einmal die Inszenierung von Baseners Debüt „Als die Omma den Huren noch Taubensuppe kochte", die im März unter der Regie von Gerburg Jahnke am Schauspiel Dortmund erfolgreich Premiere feierte. Dann Baseners neuen Roman „Schund und Sühne", der sich um eine junge Groschenromanautorin dreht und natürlich wird auch die Schreiberei an sich Thema sein: Was macht eine gute Geschichte aus? Wer entscheidet, was gedruckt wird? Und wie adaptiert man einen Roman fürs Theater? Fragen über Fragen, denen sich die drei Frauen in dem zweieinhalbstündigen Talk gewissenhaft widmen werden. LN

■ **WORTPALAST** Dampfgebläsehaus, An der Jahrhunderthalle 1, Bochum; **Termin:** 16.5. (20 Uhr); **Preis:** 20,96 €, erm. 14,09 € (VVK)

ZWÖLF POETEN IM ZENTRUM ALTENBERG

WDR5 Slam-Nacht

■ Im Oberhausener Zentrum Altenberg hat Poetry Slam eine lange Tradition: Schon zwischen 2002 und 2009 beheimatete das soziokulturelle Zentrum den „O-Ton", einen der ersten Slamformate im Revier. Grund genug für den WDR für eine Spezialausgabe anzurücken, mit einem guten Dutzend erlesener Slampoeten im Schlepptau. Einen Wettbewerb gibt es nicht, dafür einen ganzen „Abend voller Bühnenpoesie". Die Show wird vom WDR fürs Radio mitgeschnitten und von 1Live gefilmt. Matthias Reuter und Marco Jonas Jahn, die manche vom Kabarett-Format „Nachgewürzt" kennen dürften, führen durch den Abend. Außerdem bringt Matthias Reuter sein Klavier und ein paar Musiker mit, um satirisches Liedgut vorzutragen. LN

■ **WDR5 SLAM-NACHT** Zentrum Altenberg, Hansastr. 20, Oberhausen; **Termin**: 31.5. (20 Uhr); **Preis:** 12 € (VVK)

Matthias Reuter © Sebastian Moelleken;

GÜNTHER WESSEL LIEST IN ESSEN

Vier fürs Klima

■ Eigentlich war die vierköpfige Familie Pinzler/Wessel schon der Meinung, recht umweltbewusst zu leben, doch der WWF-Klimarechner offenbarte: Die Familie verbraucht ganze 42 Tonnen CO2 pro Jahr. Das muss doch besser gehen, dachten sie sich und stellten ihren Alltag für die Klimarettung auf den Kopf. Auf ihrem Weg stolperten sie über Fragen wie: Ist der eingelagerte Bioapfel klimafreundlicher als der importierte Apfel aus Chile? Ist Schweinefleisch besser als Rind? Und sollte man lieber mit der Bahn oder dem Fernbus fahren? Über ihre Erfahrungen haben die Journalisten Günther Wessel und Petra Pinzler ein Buch geschrieben. Im Medienforum zieht Günther Wessel Bilanz: Was war schwierig, was leicht umzusetzen? Und was kann jeder von uns tun? LN

Günther Wessel © dirk hasskarl fotografie - hasskarl.de

■ **VIER FÜRS KLIMA** Medienforum des Bistums Essen, Zwölfling 14, Essen; **Termin:** 7.5. (19.30 Uhr), **Preis:** 10 € (VVK)

HEUTE SCHON WAS VOR?

HEINZ MAGAZIN AUF EUREN MONITOREN

epaper.heinz-magazin.de

DAS INFOMAGAZIN ZUR STADT

www.heinz-magazin.de

HEINZ

Wir sagen Danke.

Dank Ihrer Unterstützung können wir viele schöne und hilfreiche Projekte in unserer Region möglich machen. Inzwischen unterstützen wir mit fast 100.000 € im Jahr Bildung und Ehrenamt. Das Lensing Media Hilfswerk bündelt das soziale Engagement vieler Medien in der Region.

Wir tun Gutes etwa im Namen der Ruhr Nachrichten, Lensing Druck oder coolibri.
Helfen Sie mit!

lensingmedia.de/hilfswerk

LENSINGMEDIA
HILFSWERK